Lễ Chúa Ba Ngôi

(2025-06-15)

Ca Đoàn La Vang Tình Thương Giáo Xứ Saint Elizabeth
http://www.cdlvtt.dk

Vinh danh Ba Ngôi

Đỗ Vy Hạ

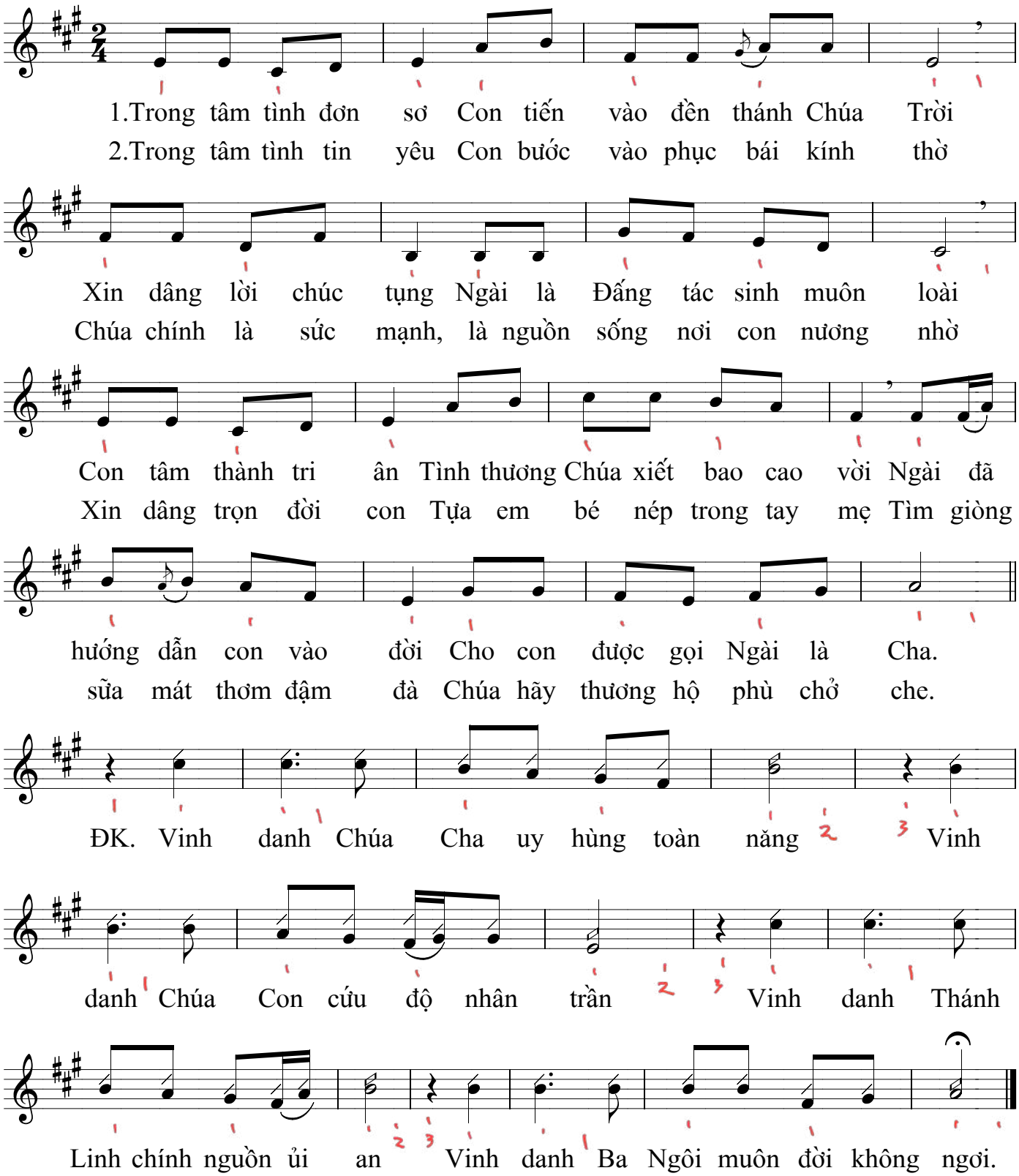

Thánh Vịnh 8

4-5, 6-7, 8-9

(Lễ Đầu Năm) (CN Chúa Ba Ngôi - C) (Lễ Rửa Tội)

Thanh Lâm - 11/2005

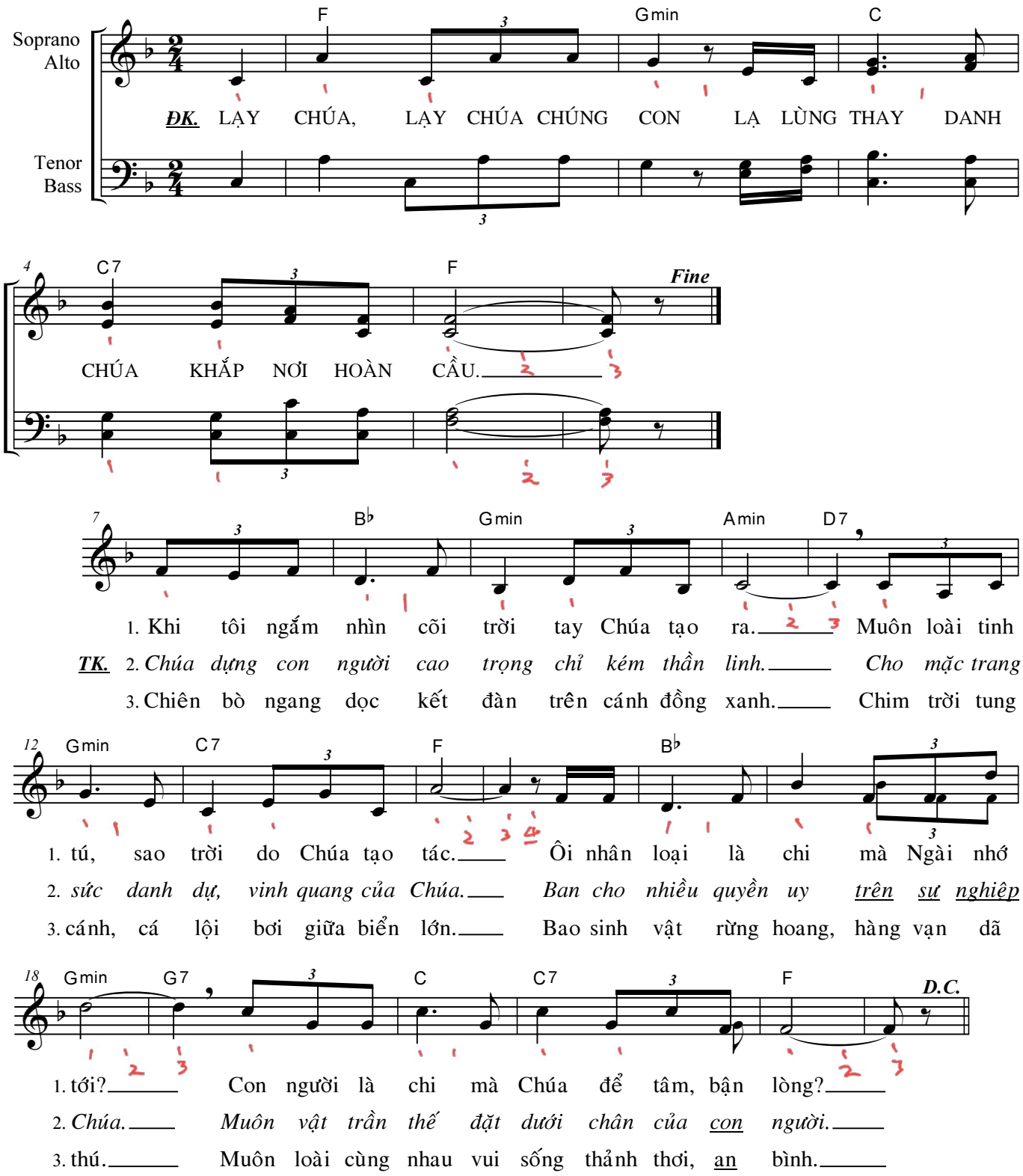

Dâng Lên Người Cuộc Đời

Kim Ân

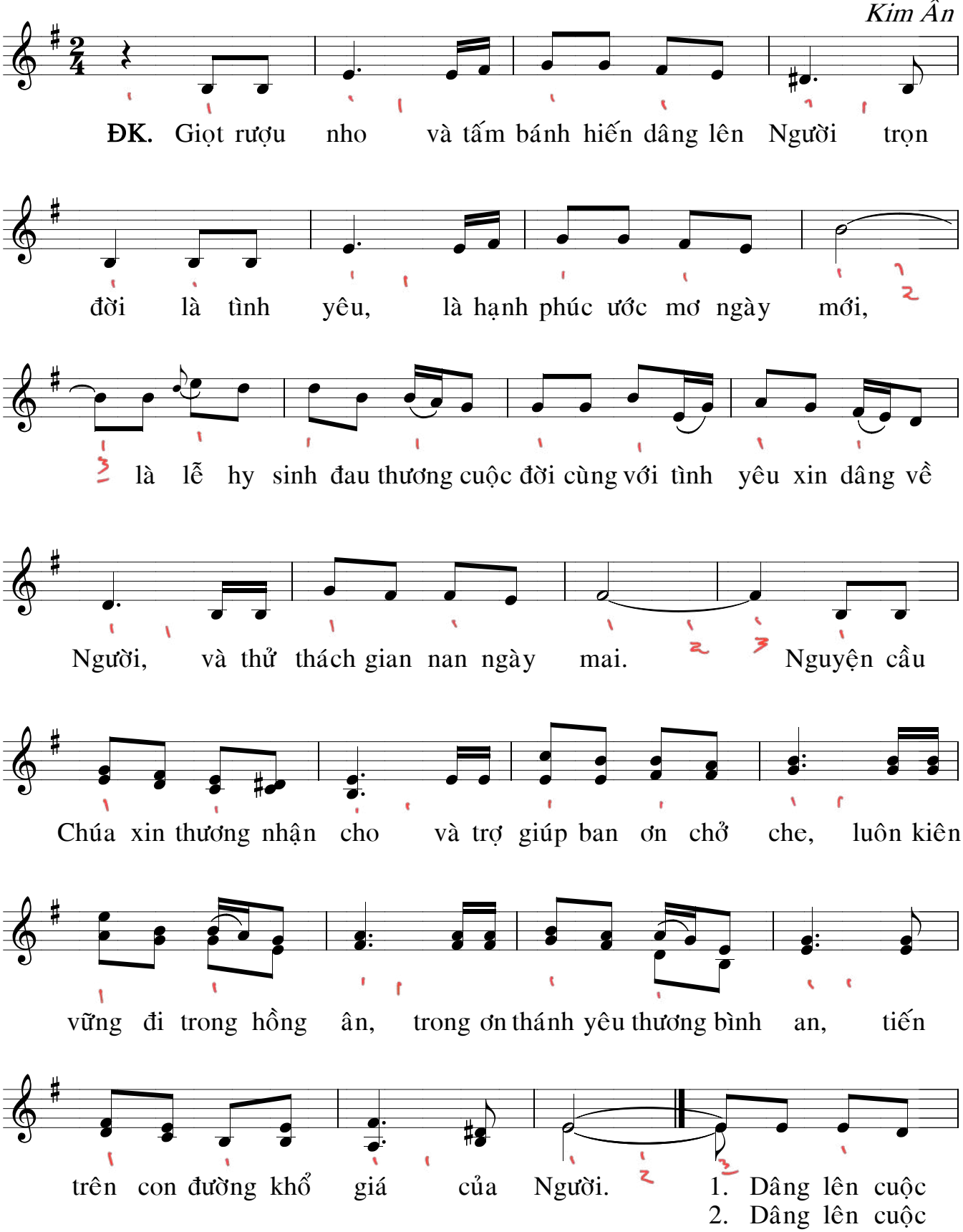

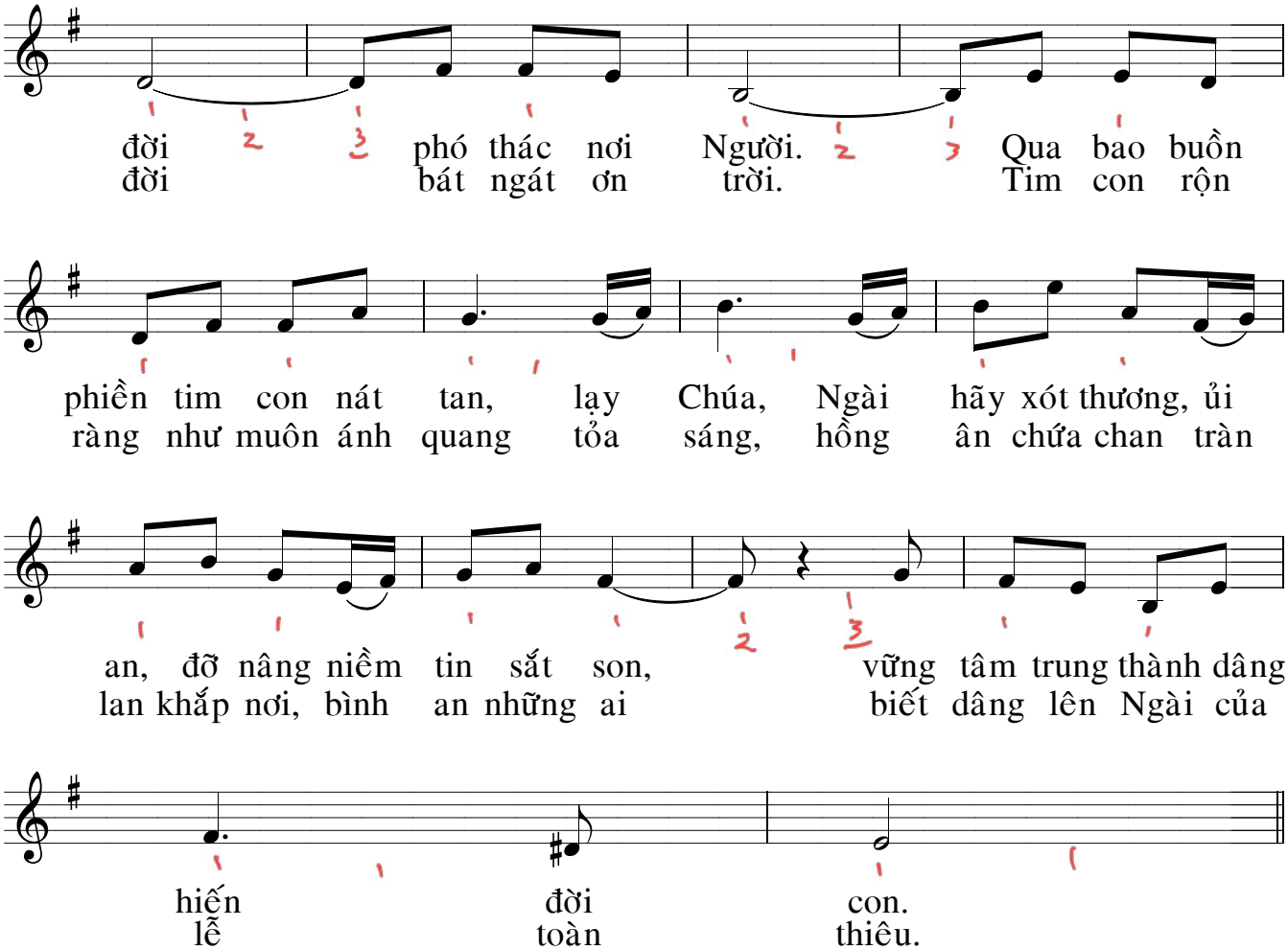
đời phó thác nơi Người. Qua bao buồn
đời bát ngát ơn trời. Tim con rộn
phiền tim con nát tan, lạy Chúa, Ngài hãy xót thương, ủi
ràng như muôn ánh quang tỏa sáng, hồng ân chứa chan tràn
an, đỡ nâng niềm tin sắt son, vững tâm trung thành dâng
lan khắp nơi, bình an những ai biết dâng lên Ngài của
hiến đời con.
lễ toàn thiêu.

Mầu Nhiệm Ba Ngôi Thiên Chúa

(Lễ Chúa Ba Ngôi 2020)

Ngọt ngào **Dấu Chân**

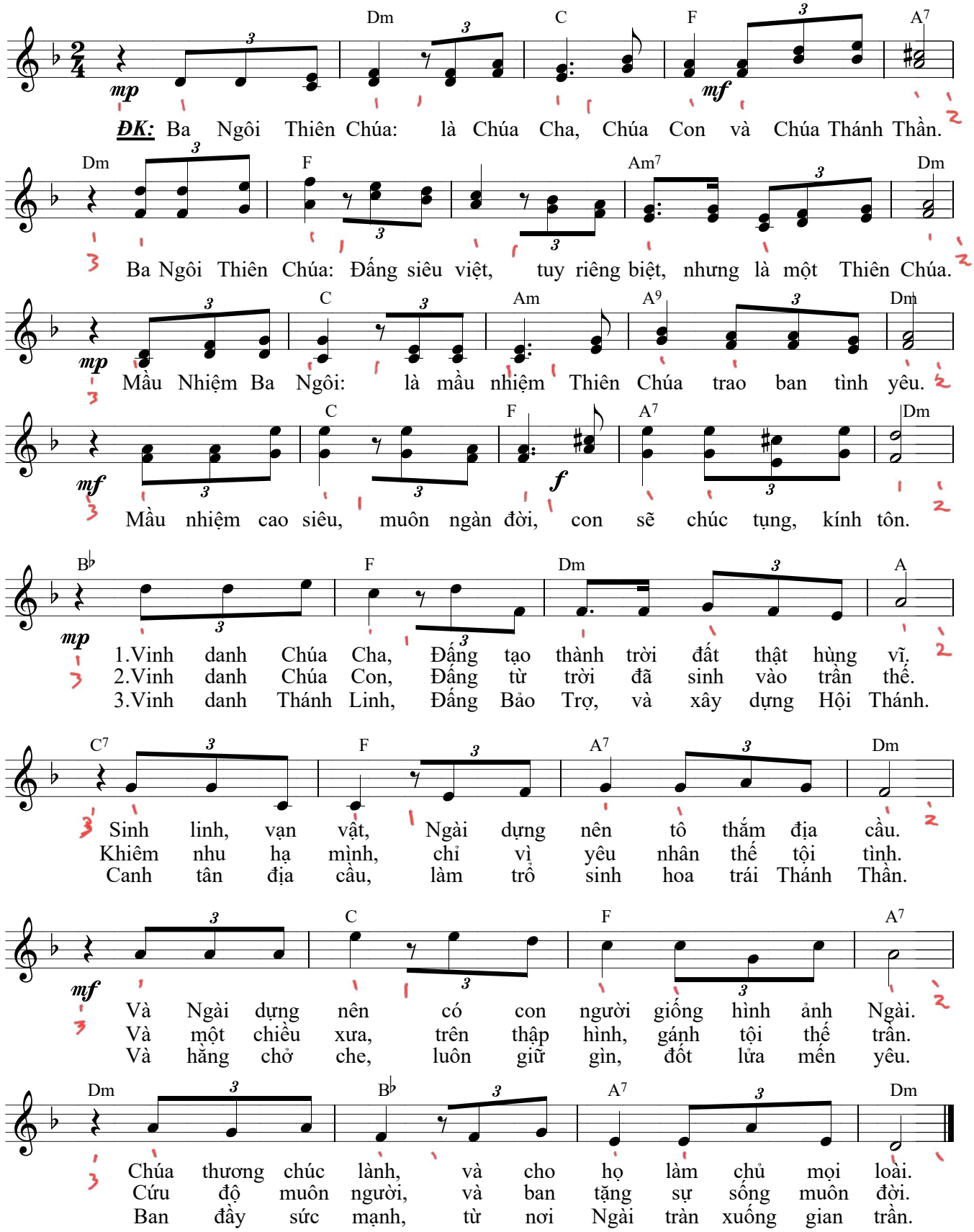

Imprimatur ngày 27/02/2021 tại TGP. Sài Gòn bởi Đức Cha Lu-y Nguyễn Anh Tuấn

MỘT LẦN CÁM ƠN CHA

Lm. Xuân Đường DCCT
Ý thơ: Hoàng Phúc
Father's Day 2016

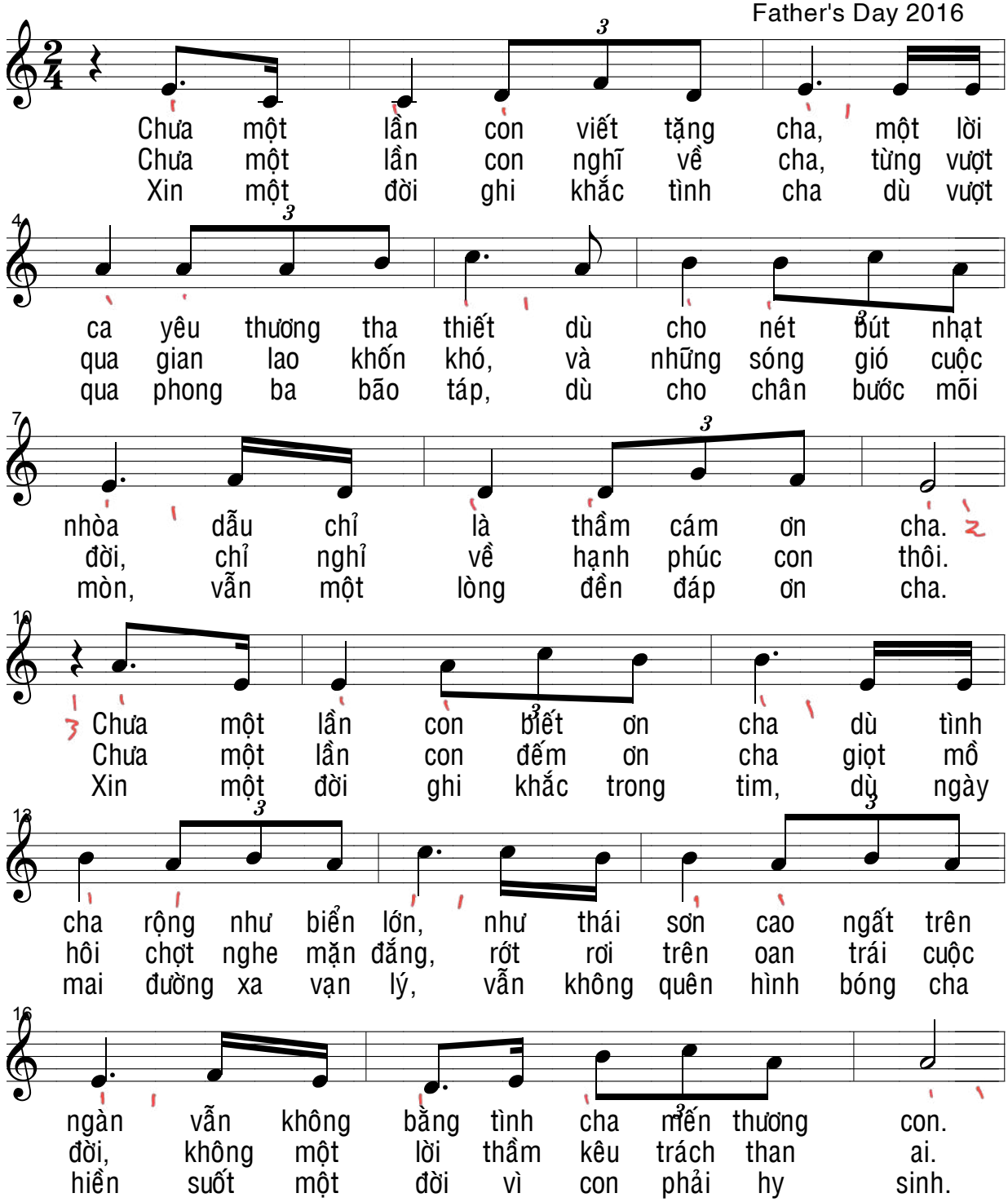

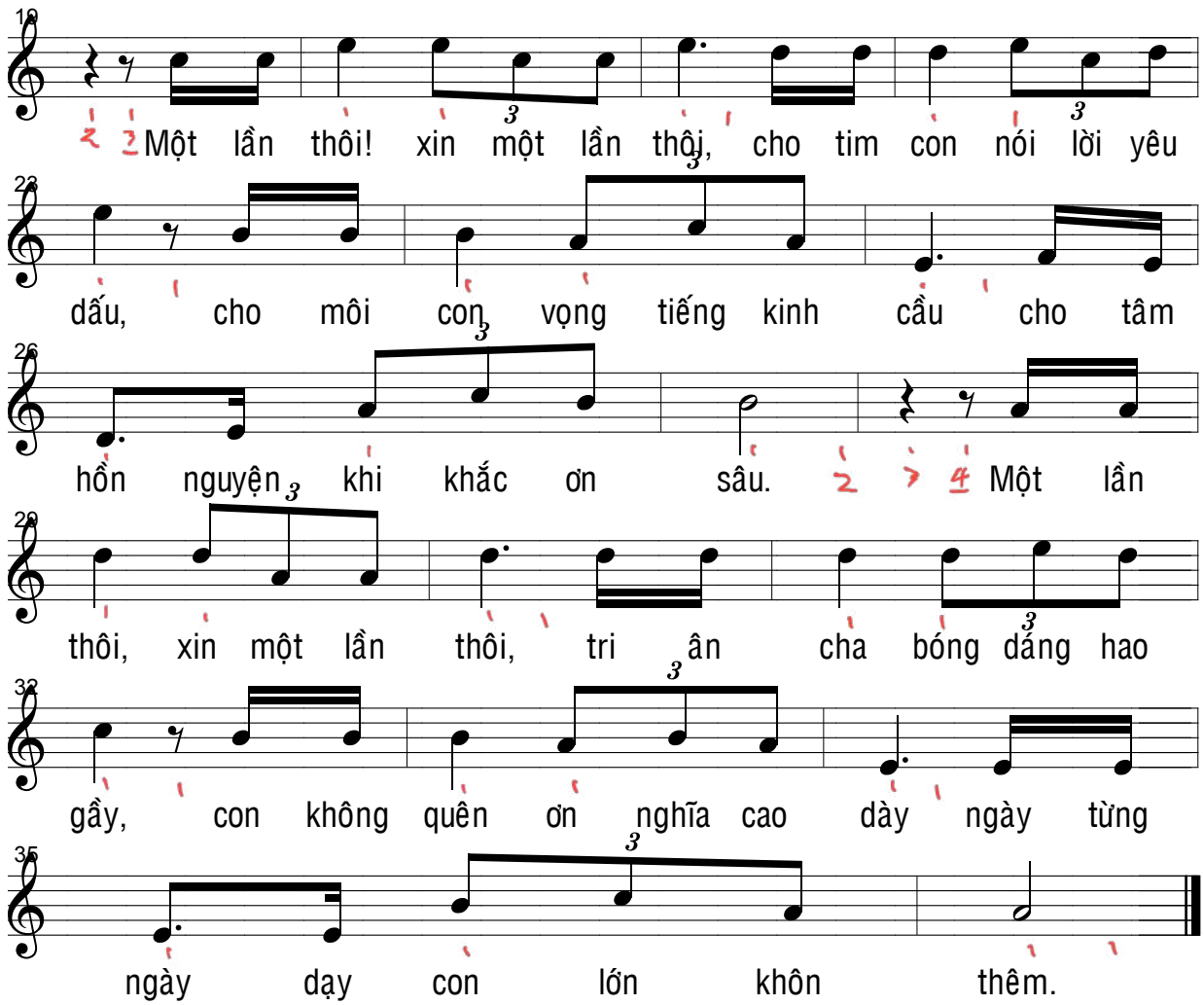
Một lần thôi! xin một lần thôi, cho tim con nói lời yêu
dấu, cho môi con vọng tiếng kinh cầu cho tâm
hồn nguyện khi khắc ơn sâu. Một lần
thôi, xin một lần thôi, tri ân cha bóng dáng hao
gầy, con không quên ơn nghĩa cao dày ngày từng
ngày dạy con lớn khôn thêm.

Thánh Tâm Chúa Giêsu

Hoài Đức

Êm ái

