Chúa Nhật 17TN-C

(2025-07-27)

Ca Đoàn La Vang Tình Thương Giáo Xứ Saint Elizabeth
http://www.cdlvtt.dk

TRĂM TRIỆU LỜI CA

Nguyễn Văn Hòa - Tiến Dũng

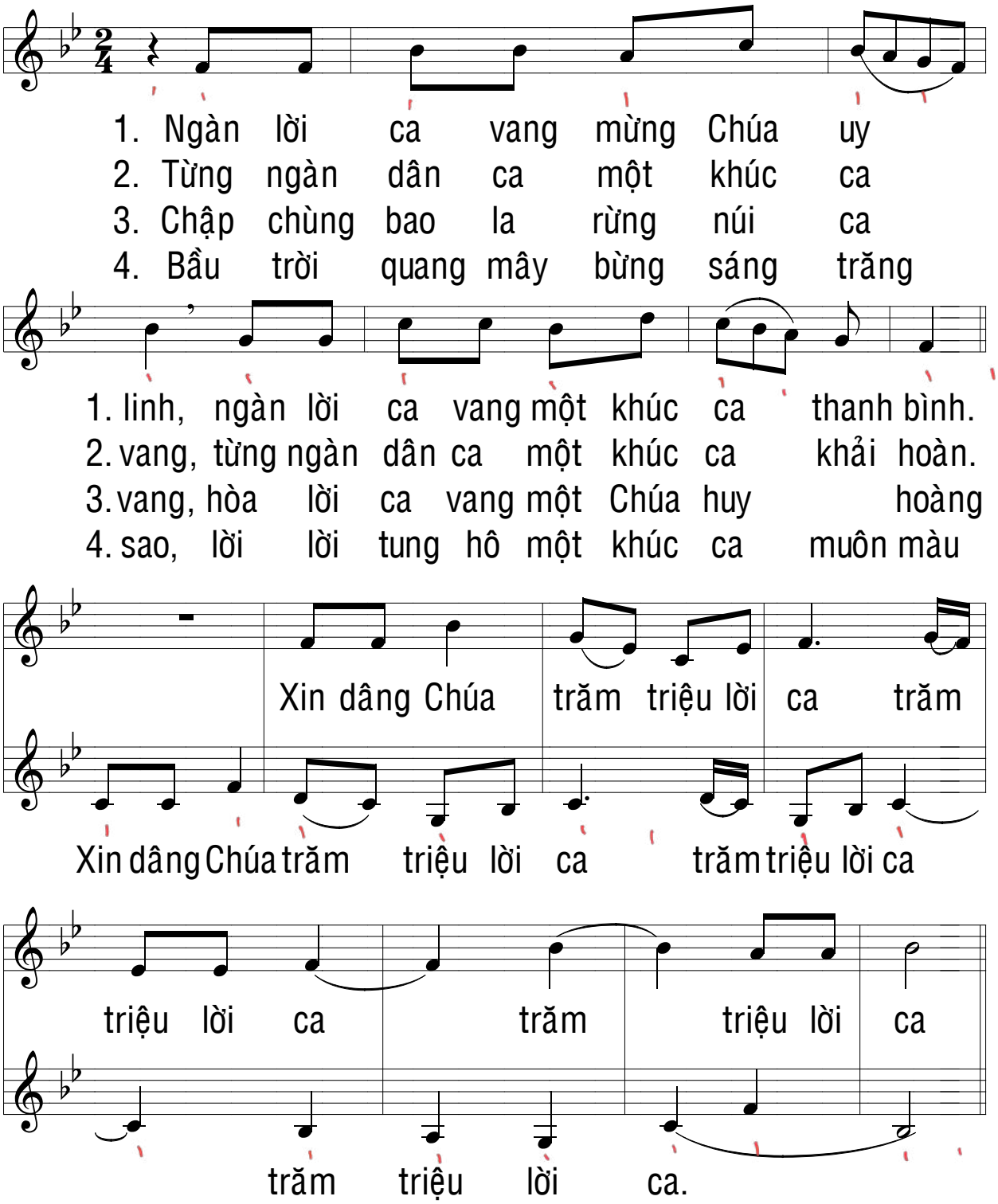

Chúa Đã Nhậm Lời Con

Tv 137 (1-2a, 2bc-3, 6-7ab, 7c-8)

Tha Thiết

♩= 53

Tường Ân

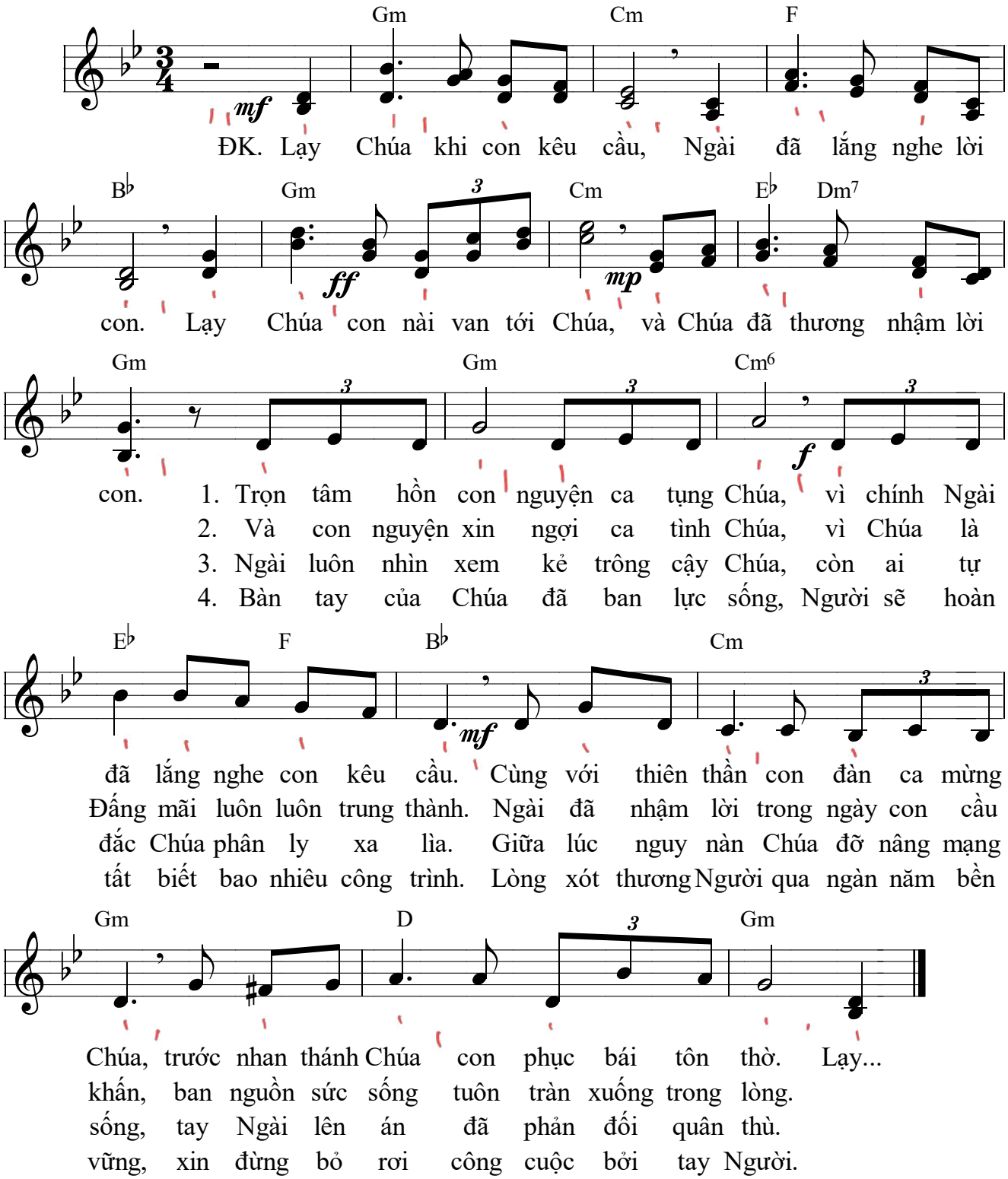

Trên Đĩa Thánh

Lm. Mi Trầm

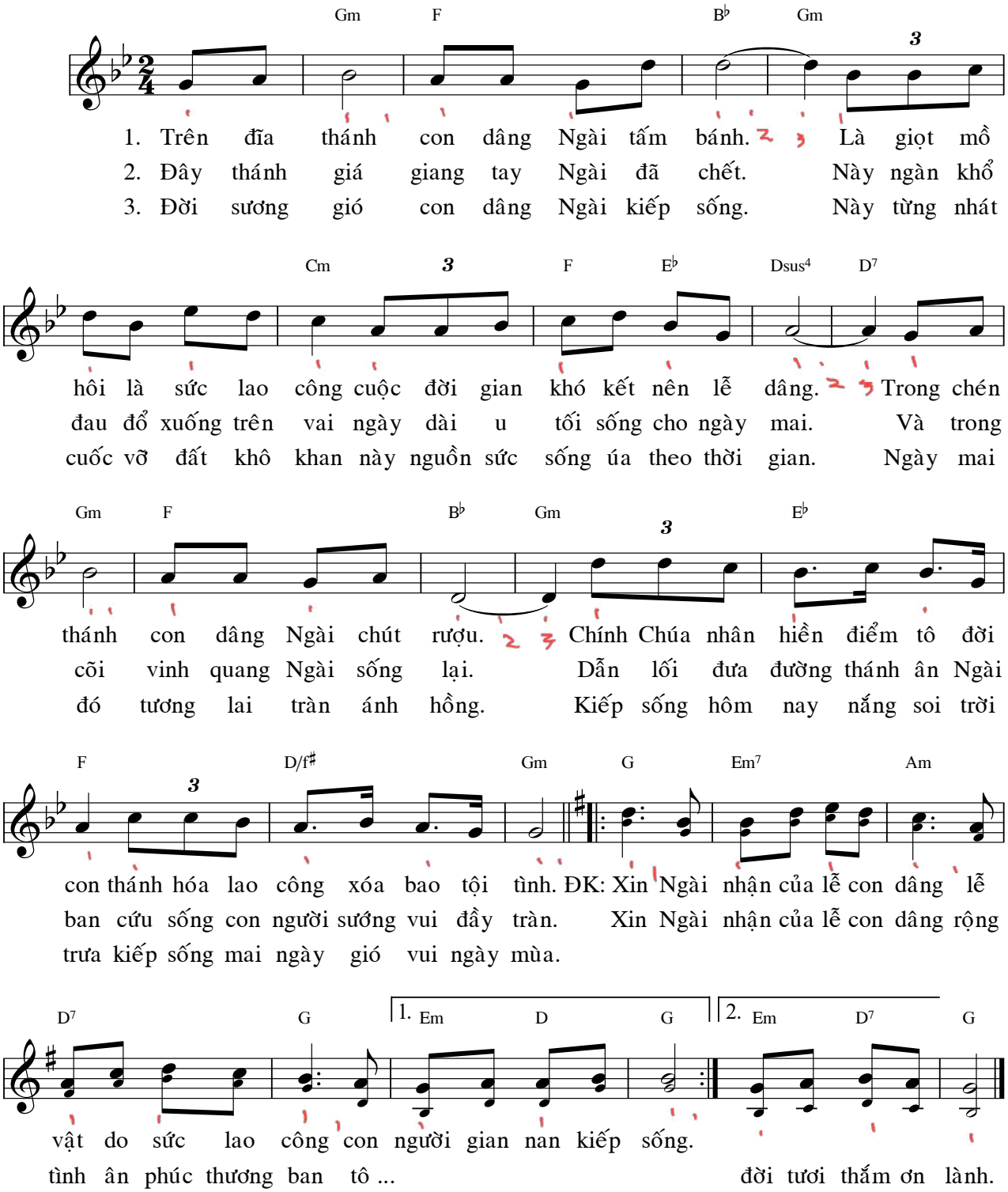

Tìm về bên Chúa

10.03.2020

Giang Tâm

Tha thiết

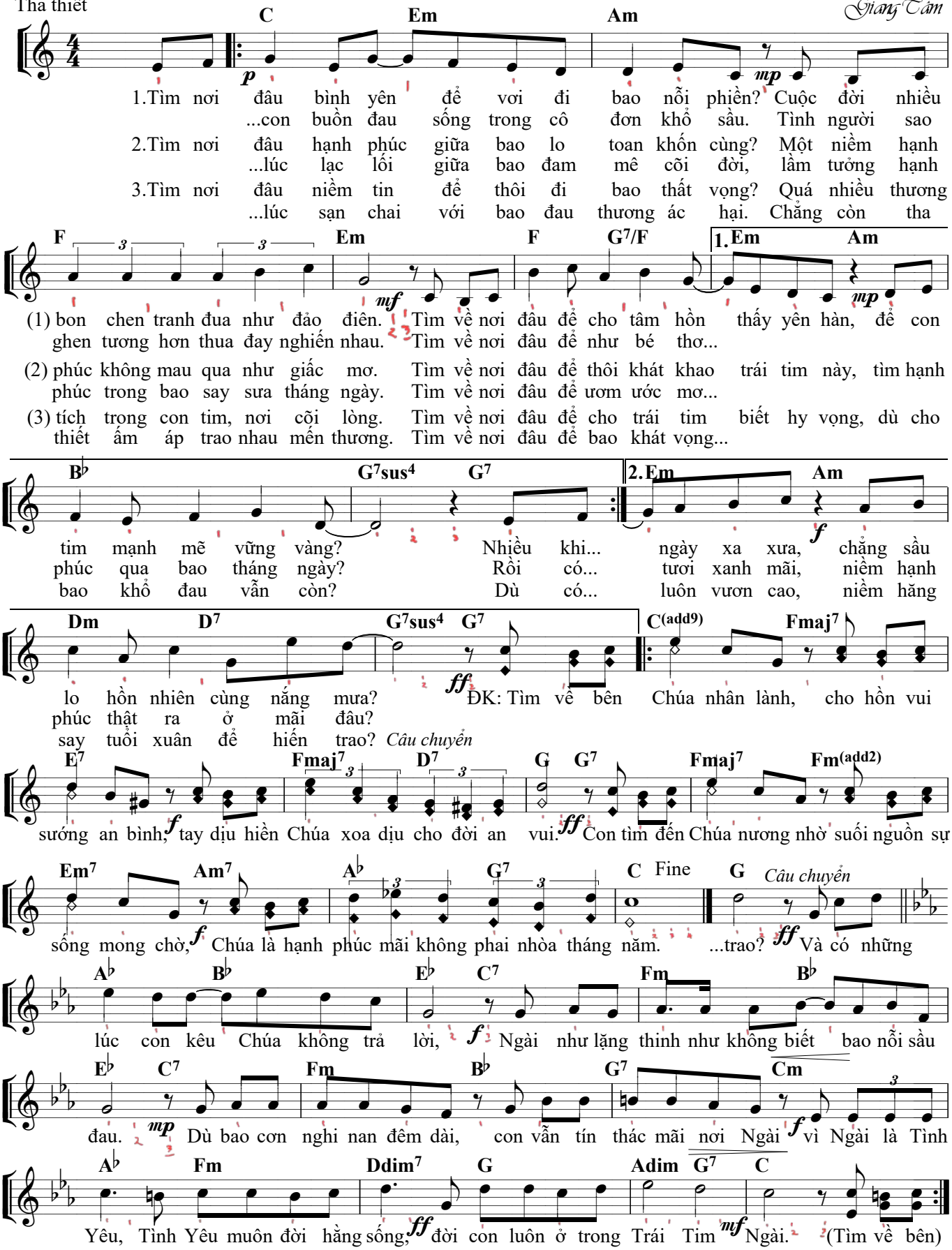

Imprimatur ngày 27/02/2021 tại TGP Sài Gòn bởi Đức Cha Louis Nguyễn Anh Tuấn

Ca Dao Mẹ Dịu Hiền

Văn Chi

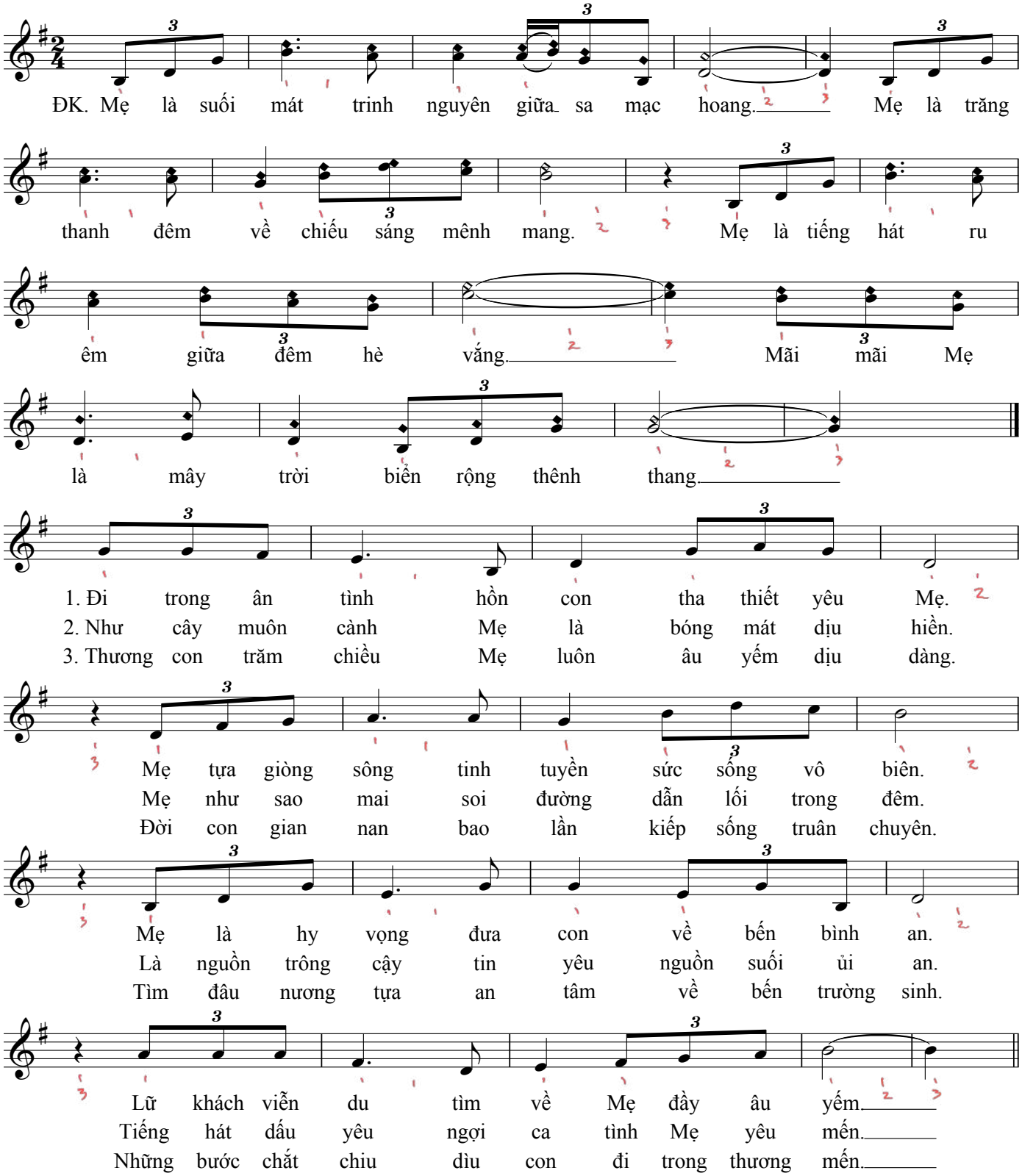

Thánh Nhạc Online
http://thanhnhaconline.com