Đức Mẹ
Hồn Xác Lên Trời

(2025-08-15)

Ca Đoàn La Vang Tình Thương Giáo Xứ Saint Elizabeth
http://www.cdlvtt.dk

Mừng Mẹ Hồn Xác Lên Trời

15.08.2016

†

IMPRIMATUR
16.02.2018 - GP. Xuân Lộc

Dấu Chân

Vui tươi, phấn khởi

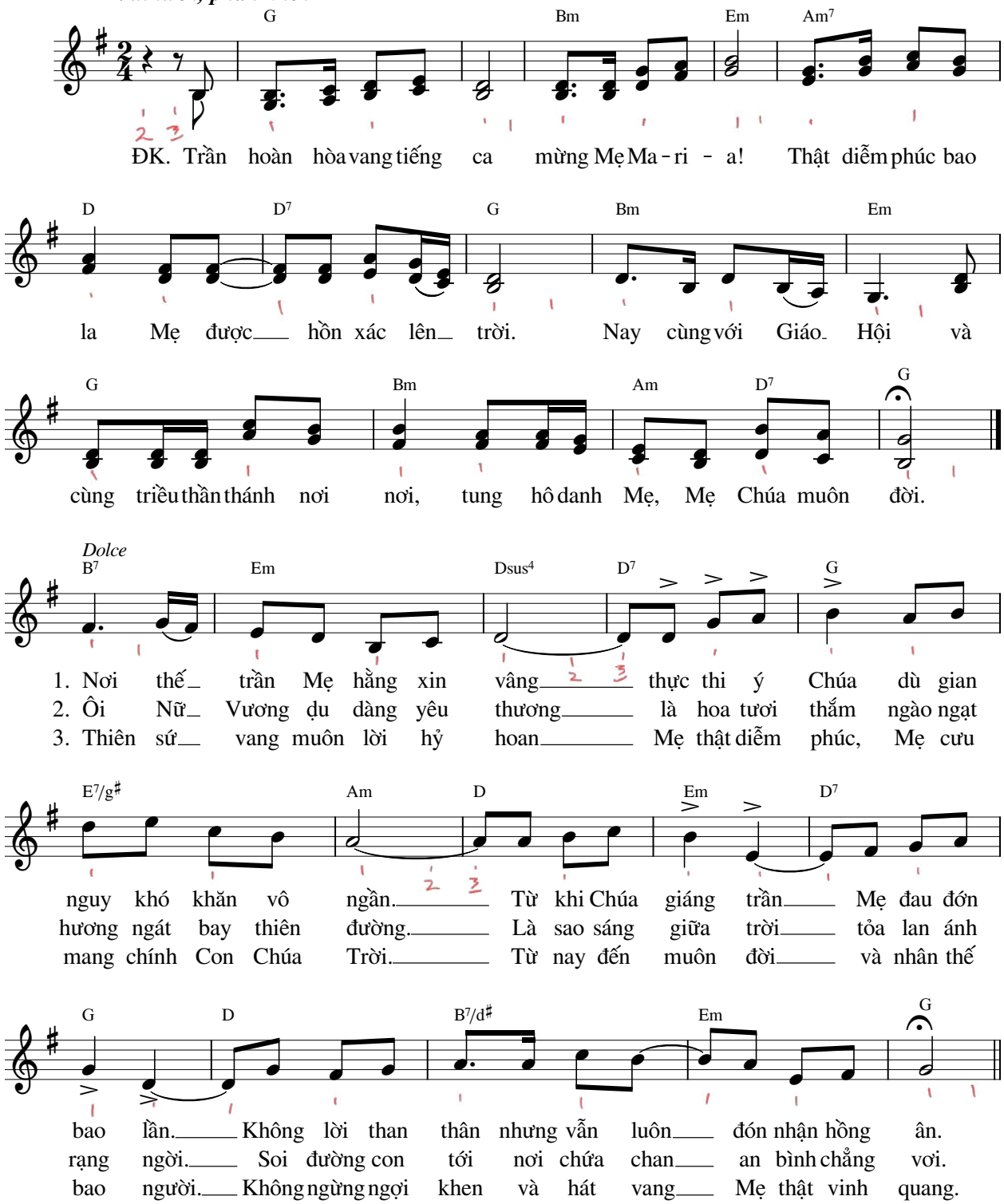

Copyright © ns. Dau Chan - All Rights Reserved
https://phungca.blogspot.com

Hoàng Hậu Bên Hữu Đức Vua

Tv 44 (10, 11, 12, 16)

Đức Mẹ Hồn Xác Lên Trời

Tường Ân

Diễn Tả

♩ = 52

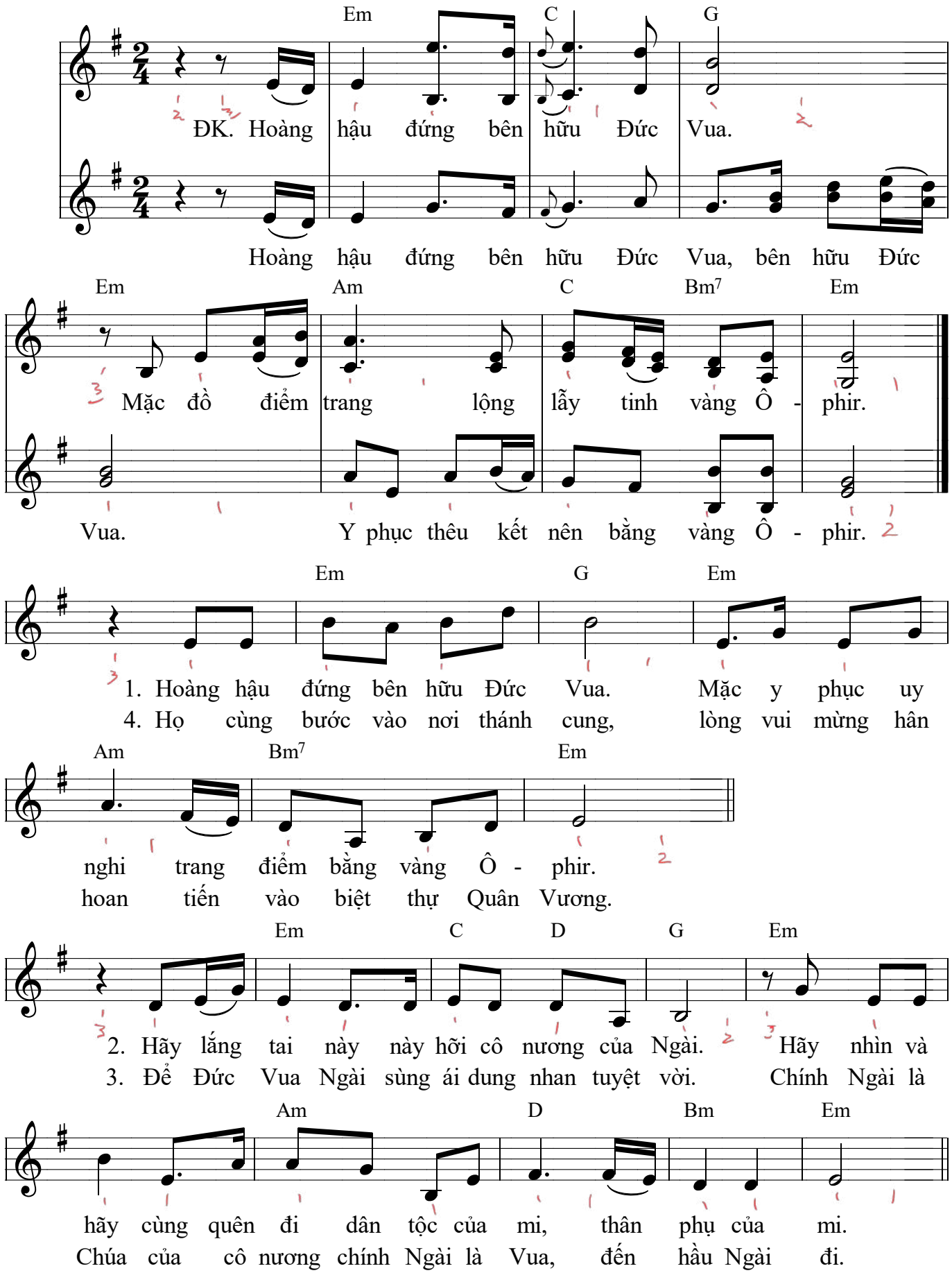

Khúc Tình Hiến Dâng

Phùng Minh Mẫn

♩ = 70

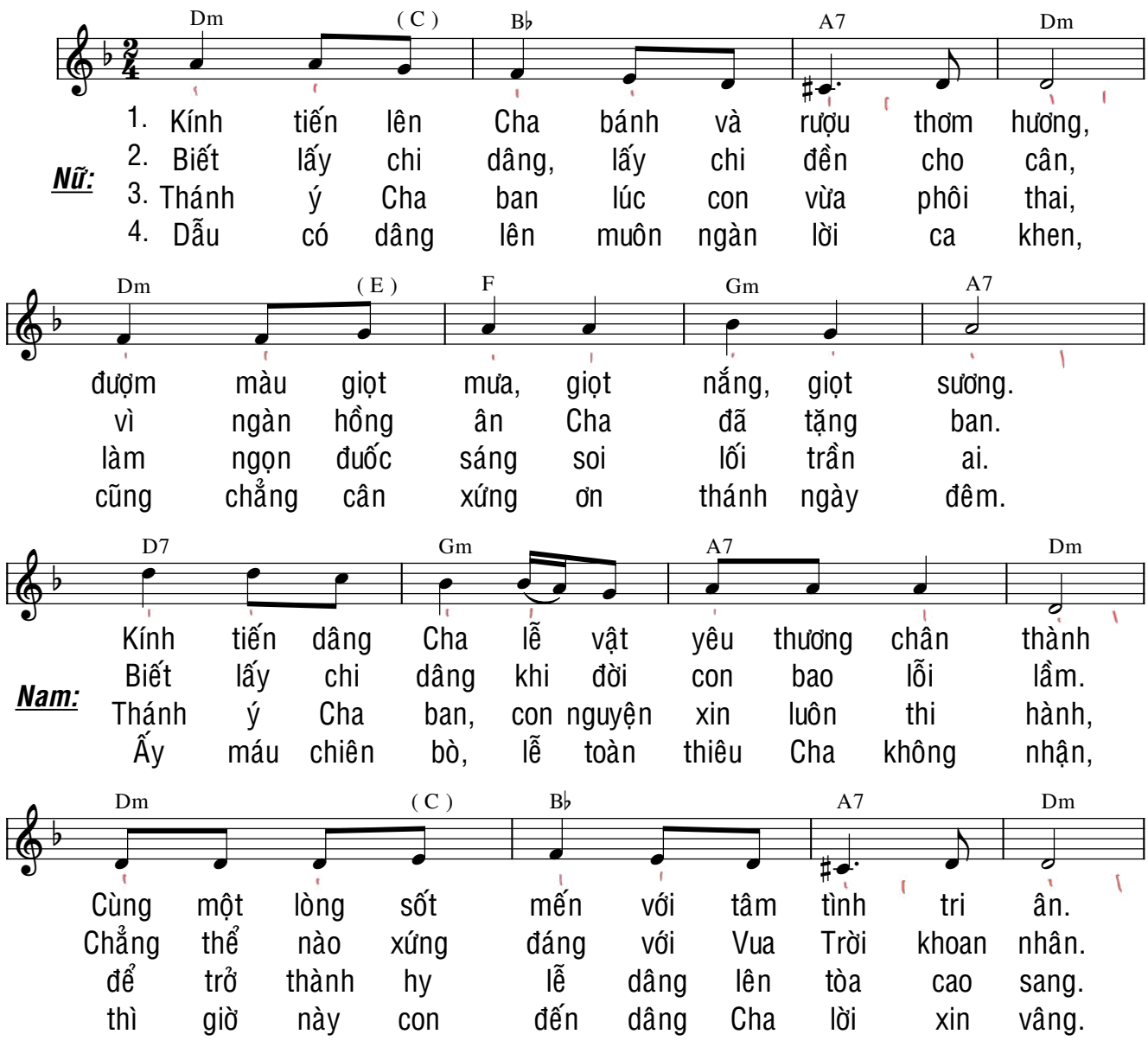

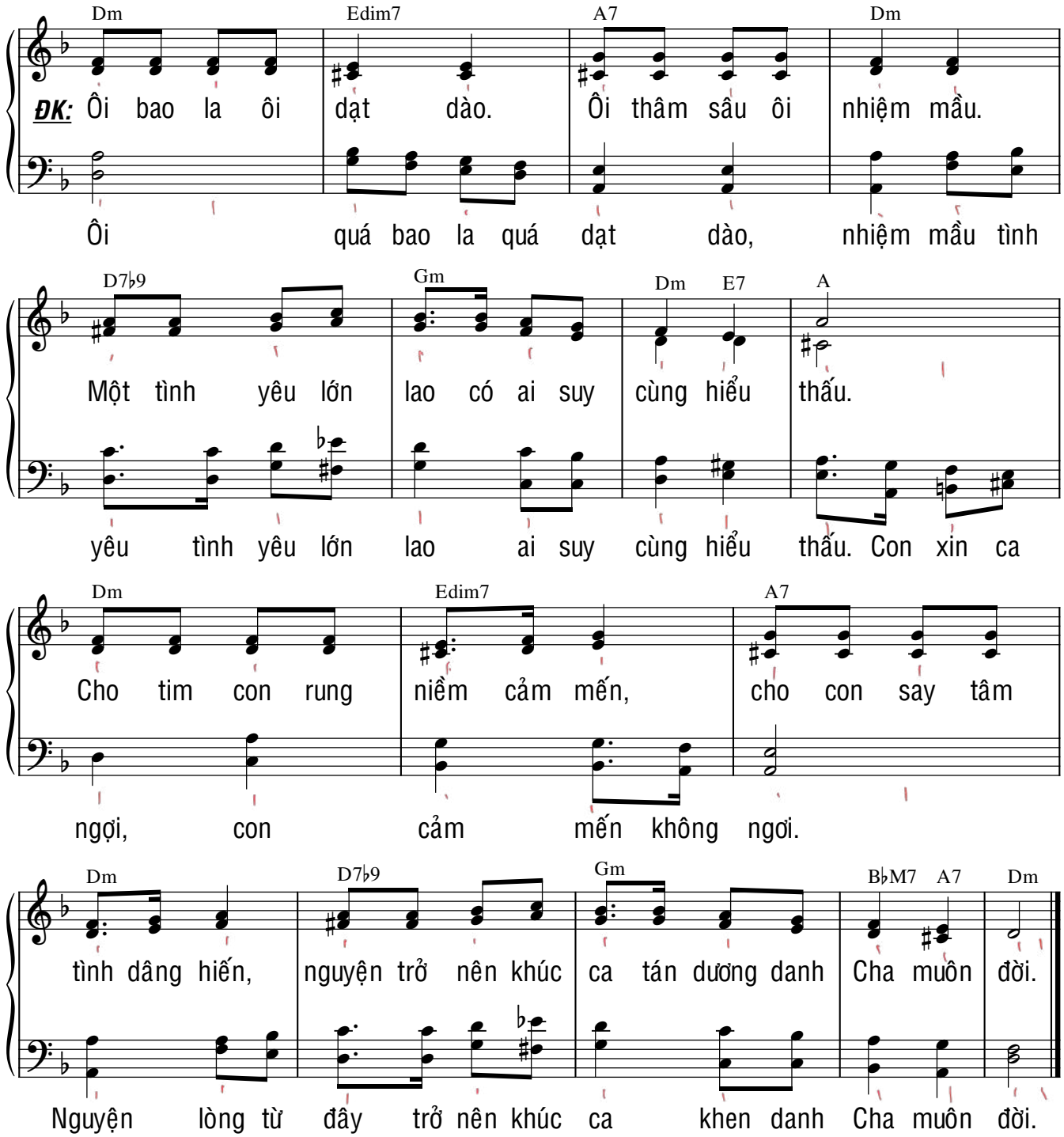
Dm
Edim7
A7
Dm
ĐK: Ôi bao la ôi dạt dào. Ôi thâm sâu ôi nhiệm mầu.
Ôi quá bao la quá dạt dào, nhiệm mầu tình
D7♭9
Gm
Dm
E7
A
Một tình yêu lớn lao có ai suy cùng hiểu thấu.
yêu tình yêu lớn lao ai suy cùng hiểu thấu. Con xin ca
Dm
Edim7
A7
Cho tim con rung niềm cảm mến, cho con say tâm
ngợi, con cảm mến không ngơi.
Dm
D7♭9
Gm
B♭M7
A7
Dm
tình dâng hiến, nguyện trở nên khúc ca tán dương danh Cha muôn đời.
Nguyện lòng từ đây trở nên khúc ca khen danh Cha muôn đời.

MẸ ĐÃ LÊN TRỜI

Vũ Đình Ân

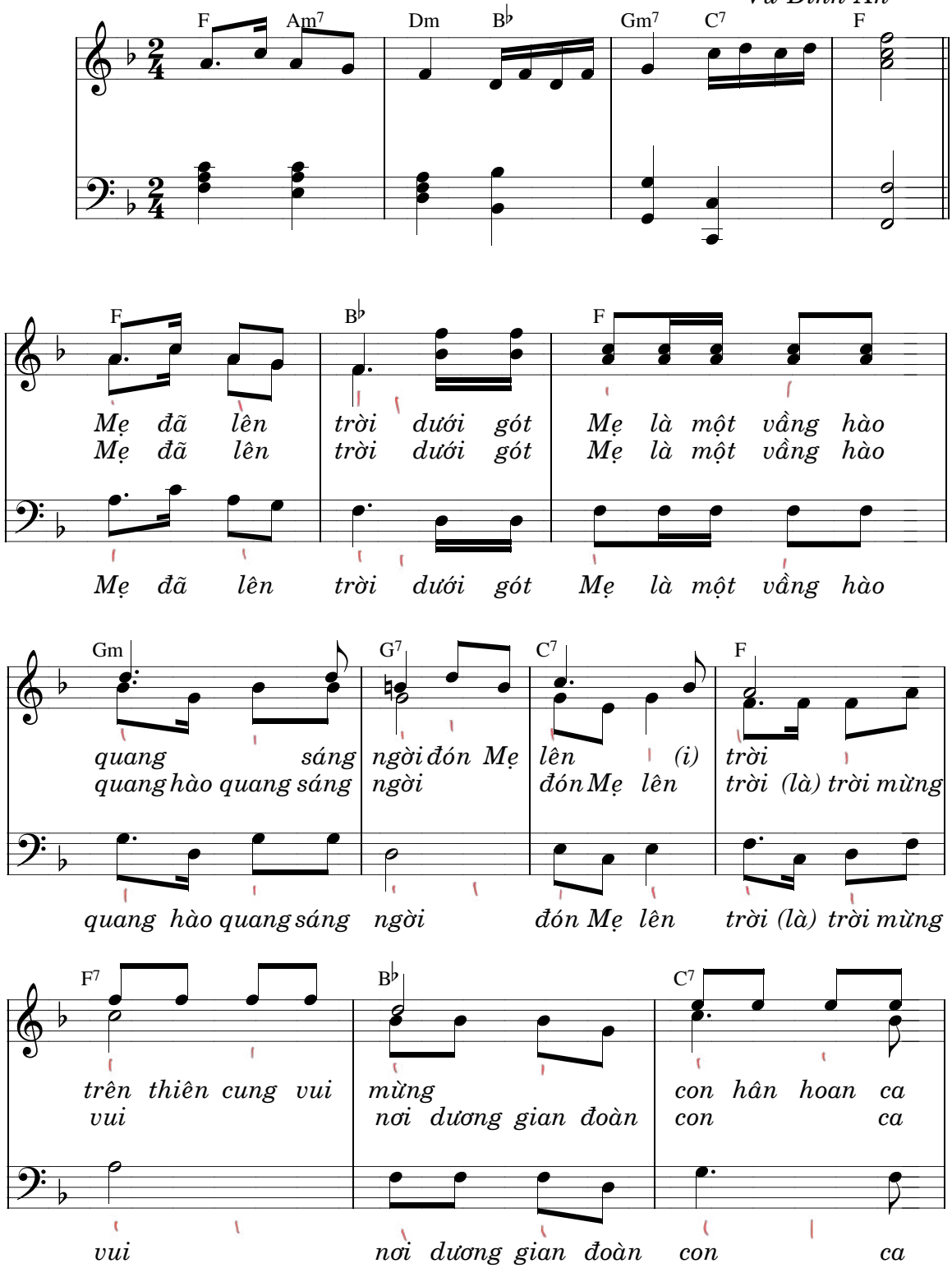

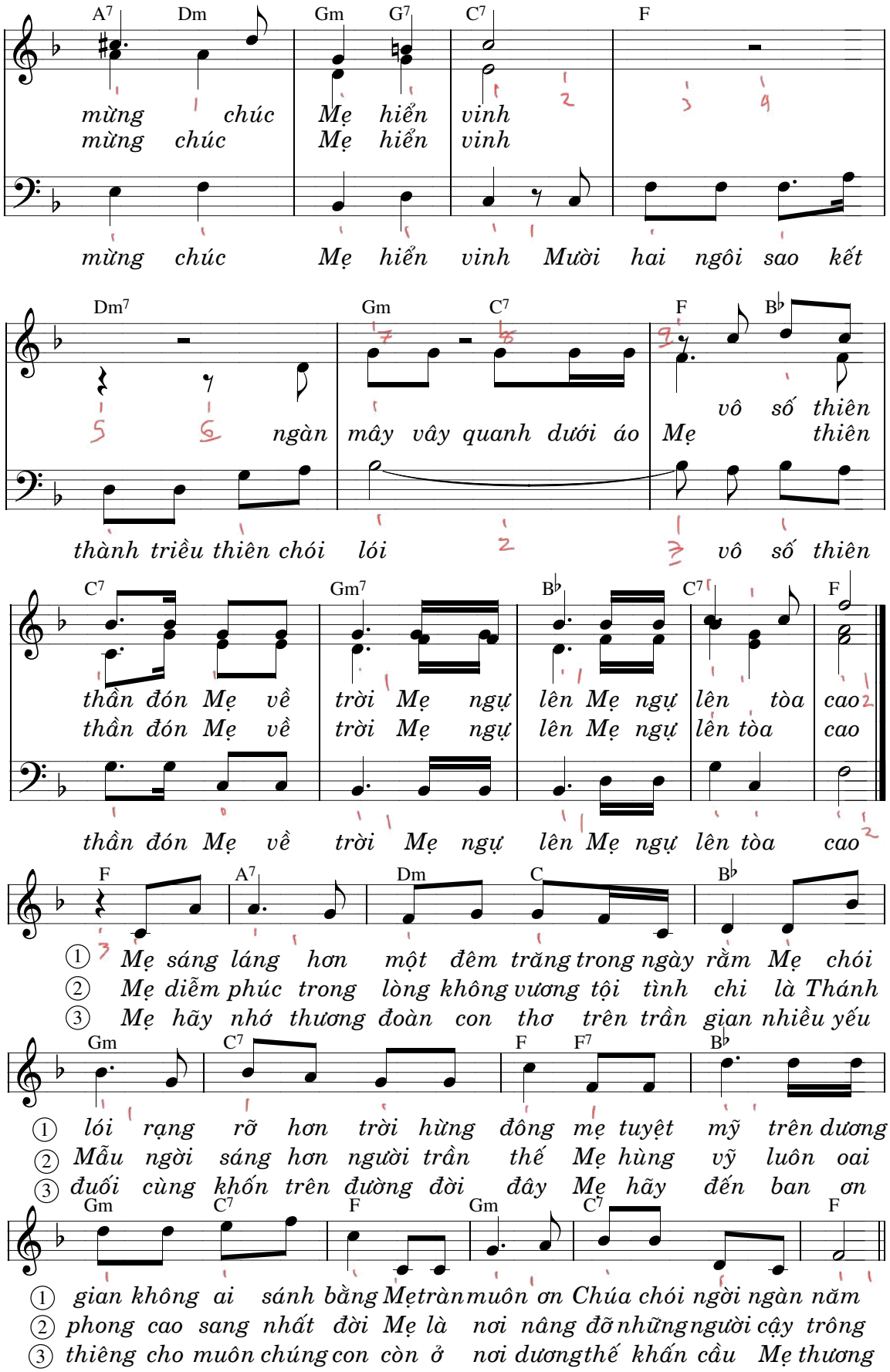
A7 Dm Gm G7 C7 F
mừng chúc Mẹ hiển vinh
mừng chúc Mẹ hiển vinh
mừng chúc Mẹ hiển vinh Mười hai ngôi sao kết
Dm7 Gm C7 F B♭
ngàn mây vây quanh dưới áo Mẹ vô số thiên thiên
thành triều thiên chói lói vô số thiên
C7 Gm7 B♭ C7 F
thần đón Mẹ về trời Mẹ ngự lên Mẹ ngự lên tòa cao
thần đón Mẹ về trời Mẹ ngự lên Mẹ ngự lên tòa cao
thần đón Mẹ về trời Mẹ ngự lên Mẹ ngự lên tòa cao
F A7 Dm C B♭
① Mẹ sáng láng hơn một đêm trăng trong ngày rằm Mẹ chói
② Mẹ diễm phúc trong lòng không vương tội tình chi là Thánh
③ Mẹ hãy nhớ thương đoàn con thơ trên trần gian nhiều yếu
Gm C7 F F7 B♭
① lói rạng rỡ hơn trời hừng đông mẹ tuyệt mỹ trên dương
② Mẫu ngời sáng hơn người trần thế Mẹ hùng vỹ luôn oai
③ đuối cùng khốn trên đường đời đây Mẹ hãy đến ban ơn
Gm C7 F Gm C7 F
① gian không ai sánh bằng Mẹ tràn muôn ơn Chúa chói ngời ngàn năm
② phong cao sang nhất đời Mẹ là nơi nâng đỡ những người cậy trông
③ thiêng cho muôn chúng con còn ở nơi dương thế khấn cầu Mẹ thương

Tình Con Trong Tình Chúa

Huỳnh Tấn Dũng

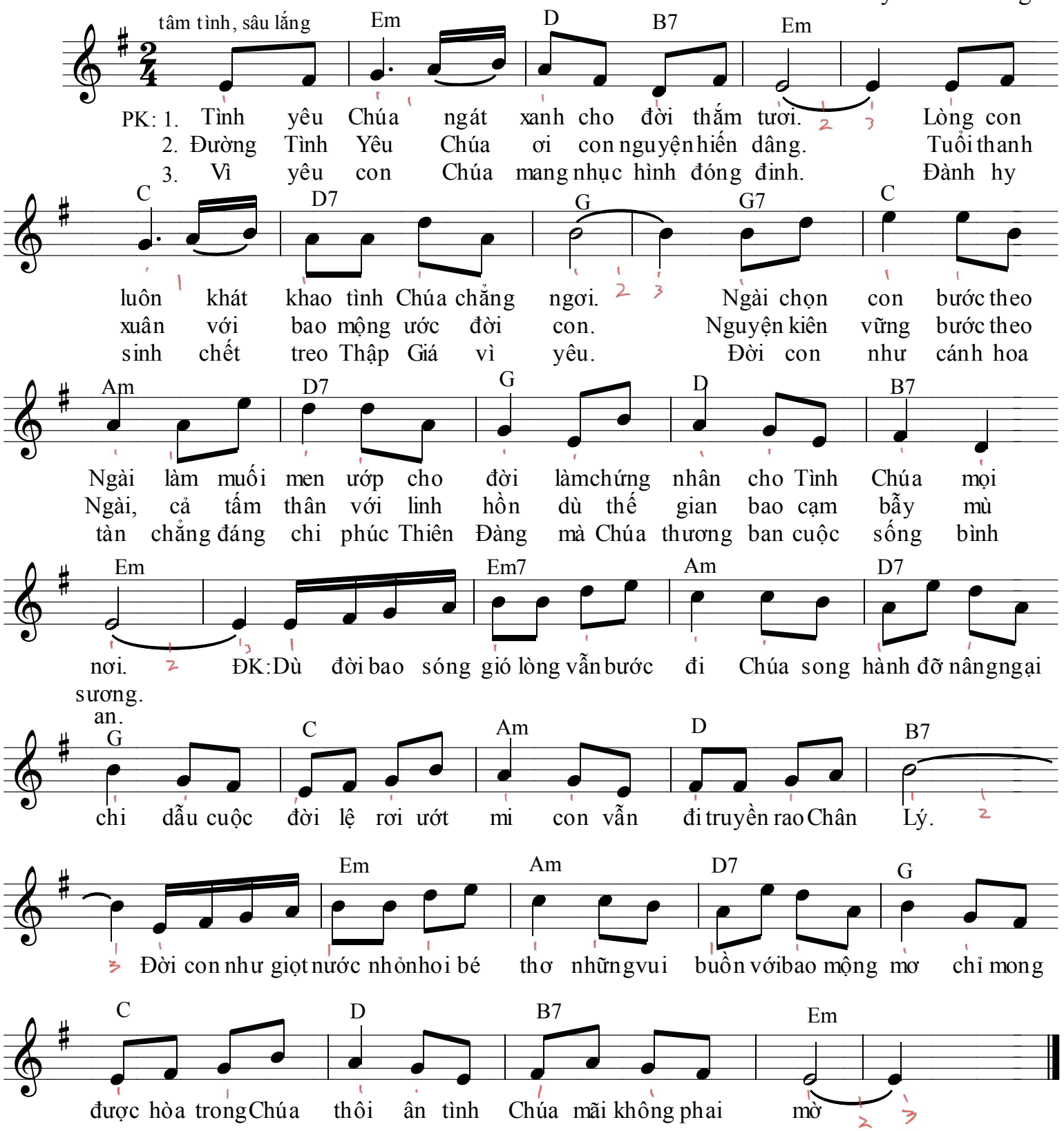



ME ĐỒNG HÀNH

https://legiomariaevn.com

Phan Ngọc Hiến

F Gm Am

1.2. Mẹ đồng hành với chúng con qua mọi nẻo đường.

C7 F Gm Am

Mẹ đồng hành với chúng con qua từng con phố.

Adim B♭

1. Đến từng nhà người hấp hối, đến với
2. Đến từng nhà người khốn khó, với thất

C7 F G7 C7

người đang lạc lối để đem Tin Mừng Giê - su.
vọng đang chờ đó đỡ nâng cuộc đời vươn lên.

𝄋 F Dm

Mẹ cùng con đồng hành, vượt qua

Am Dm Gm F Edim Dm

bao ngại ngần trên những lối yêu thương trần

C7 F Dm

gian. Mẹ hằng luôn đồng hành, đoàn con

Am Dm Gm C7 F 𝄋

luôn nhiệt thành chung xây đắp quê hương Việt Nam.
(tin yêu Mẹ ơi).