Thánh Lễ Thành Hôn

(2025-08-16)

Ca Đoàn La Vang Tình Thương Giáo Xứ Saint Elizabeth
http://www.cdlvtt.dk

Hãy Đến Hỡi Bạn Tình Ta

Trần Minh Hứa

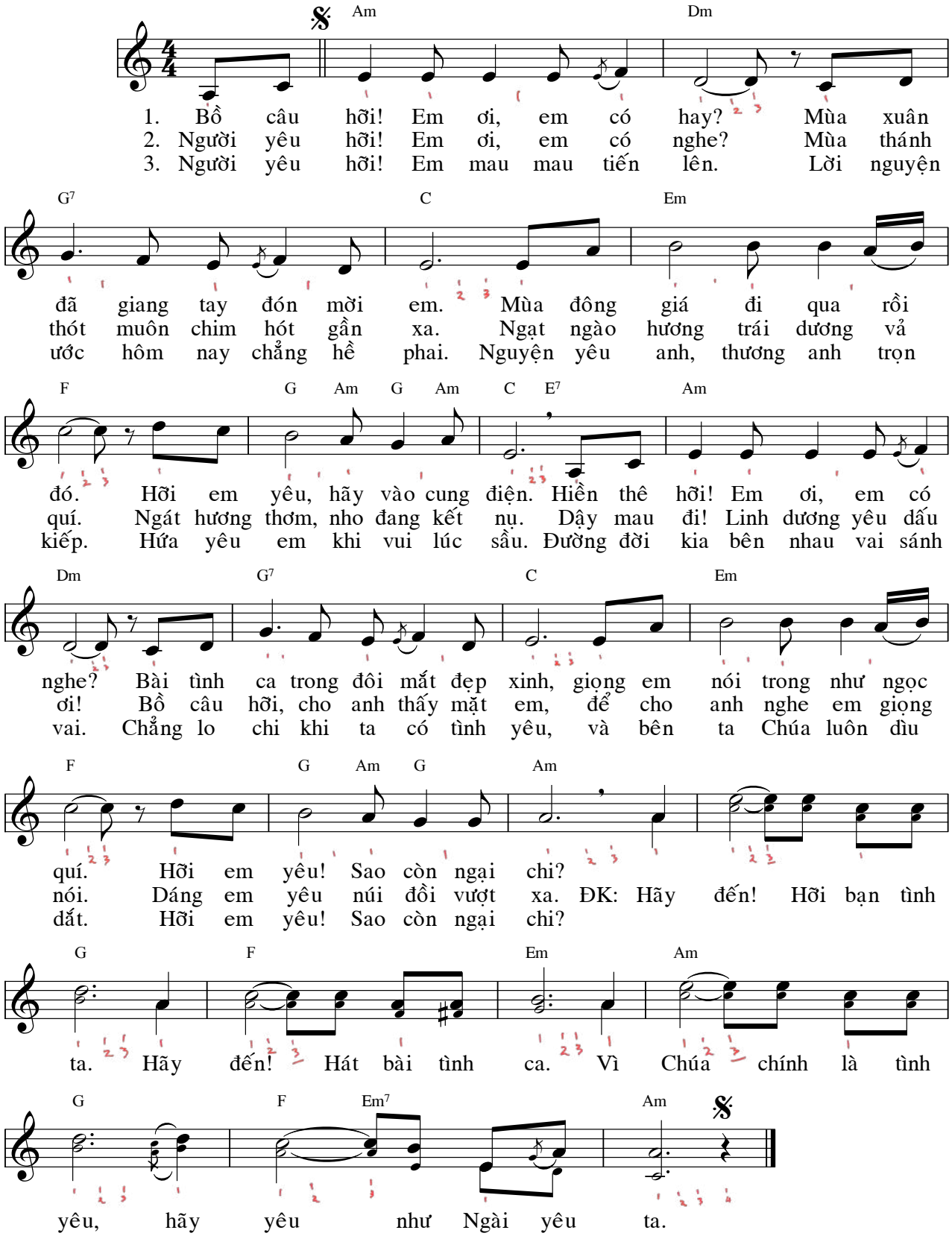

"Vả đã tô màu trái dương.
Nho trổ nụ tỏa mùi thơm ngát.
Dậy thôi, bạn ơi. Đẹp của anh, hãy đi ra nào!"
(Dc. 2, 13)

Phúc Cho Những Ai

Tv. 127

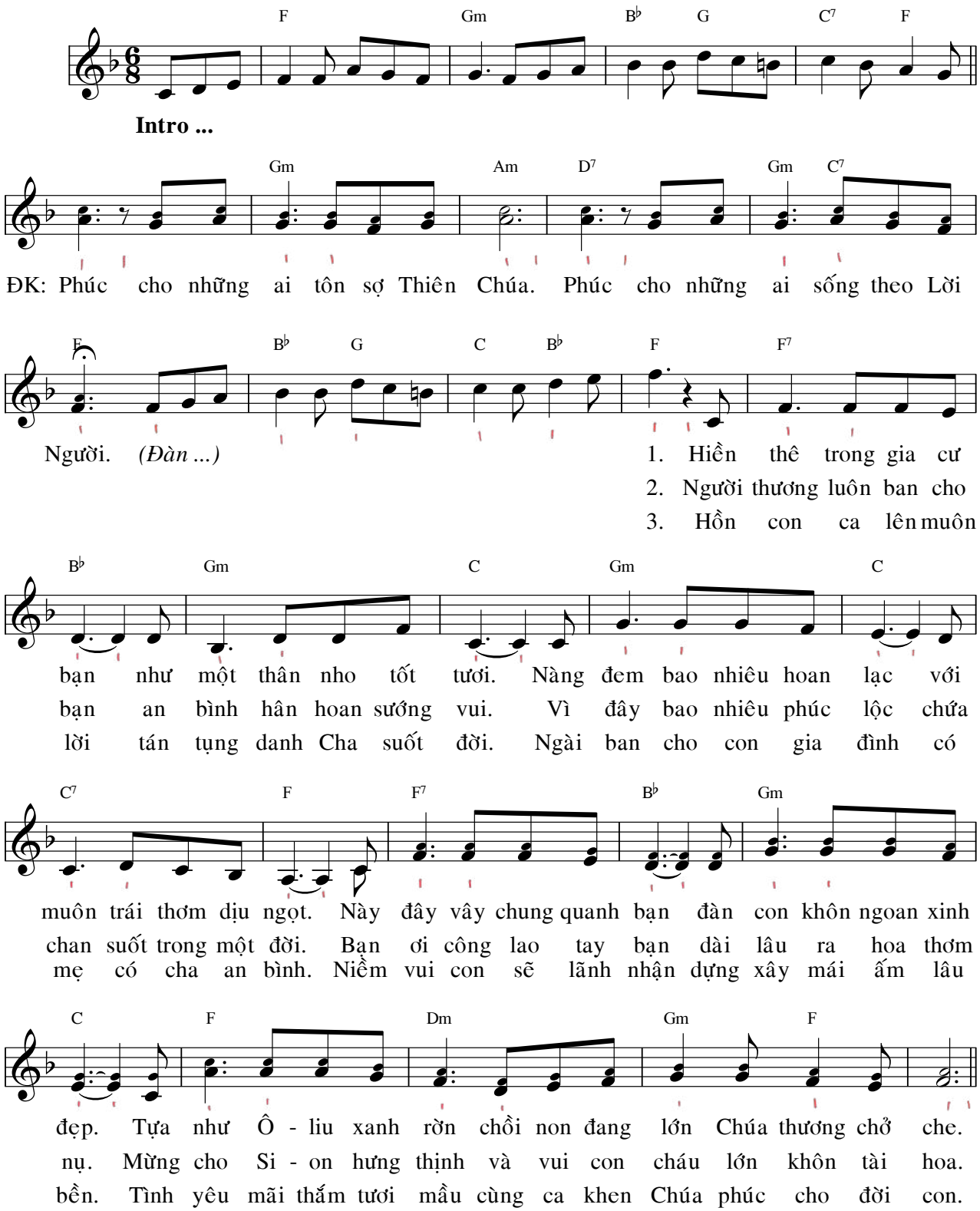

Alleluia

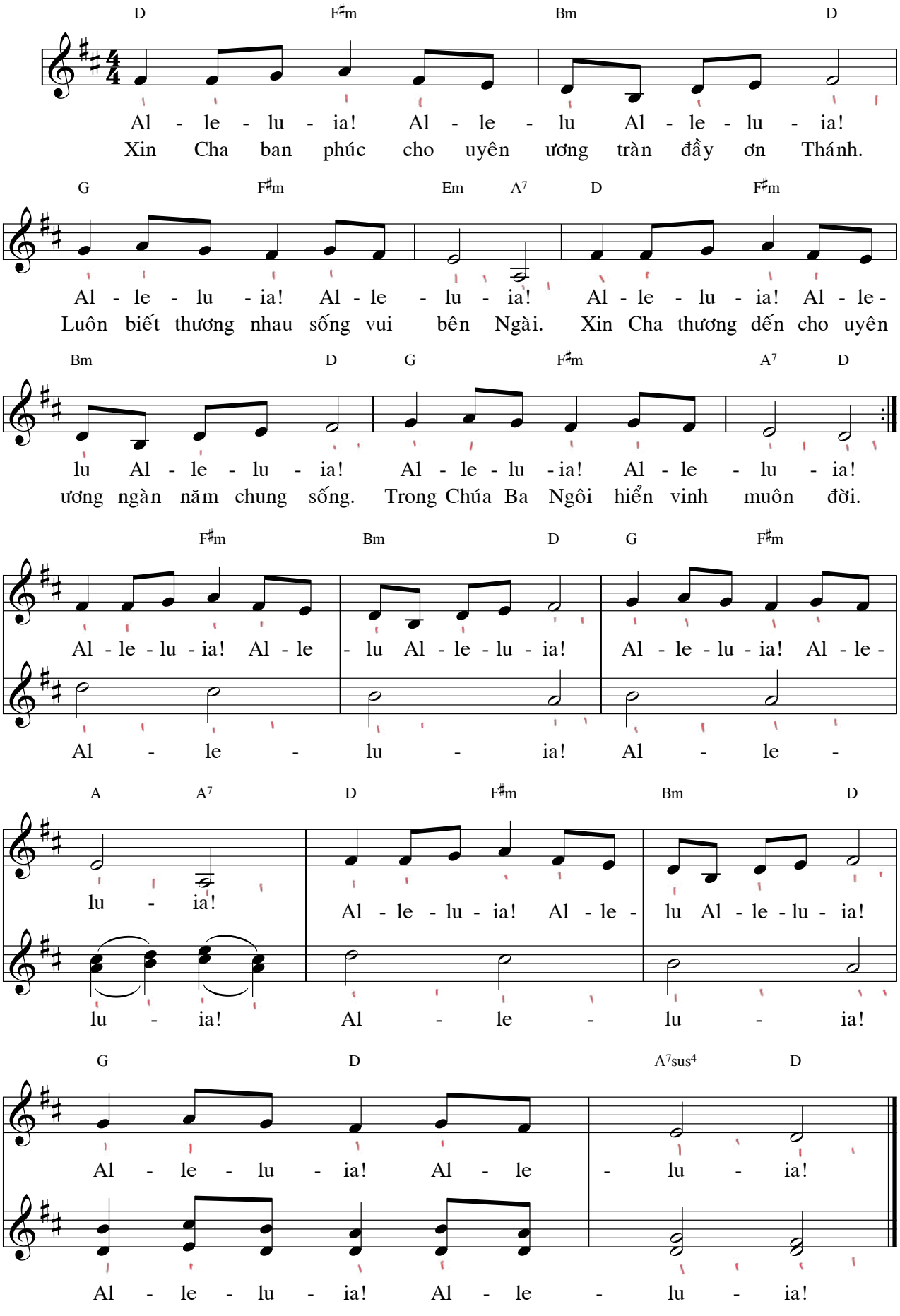
D F♯m Bm D
Al - le - lu - ia! Al - le - lu Al - le - lu - ia!
Xin Cha ban phúc cho uyên ương tràn đầy ơn Thánh.
G F♯m Em A7 D F♯m
Al - le - lu - ia! Al - le - lu - ia! Al - le - lu - ia! Al - le-
Luôn biết thương nhau sống vui bên Ngài. Xin Cha thương đến cho uyên
Bm D G F♯m A7 D
lu Al - le - lu - ia! Al - le - lu - ia! Al - le - lu - ia!
ương ngàn năm chung sống. Trong Chúa Ba Ngôi hiển vinh muôn đời.
F♯m Bm D G F♯m
Al - le - lu - ia! Al - le - lu Al - le - lu - ia! Al - le - lu - ia! Al - le-
Al - le - lu - ia! Al - le -
A A7 D F♯m Bm D
lu - ia! Al - le - lu - ia! Al - le - lu Al - le - lu - ia!
lu - ia! Al - le - lu - ia!
G D A7sus4 D
Al - le - lu - ia! Al - le - lu - ia!
Al - le - lu - ia! Al - le - lu - ia!

Khi Hoa Nở Miền Cana

Phanxicô

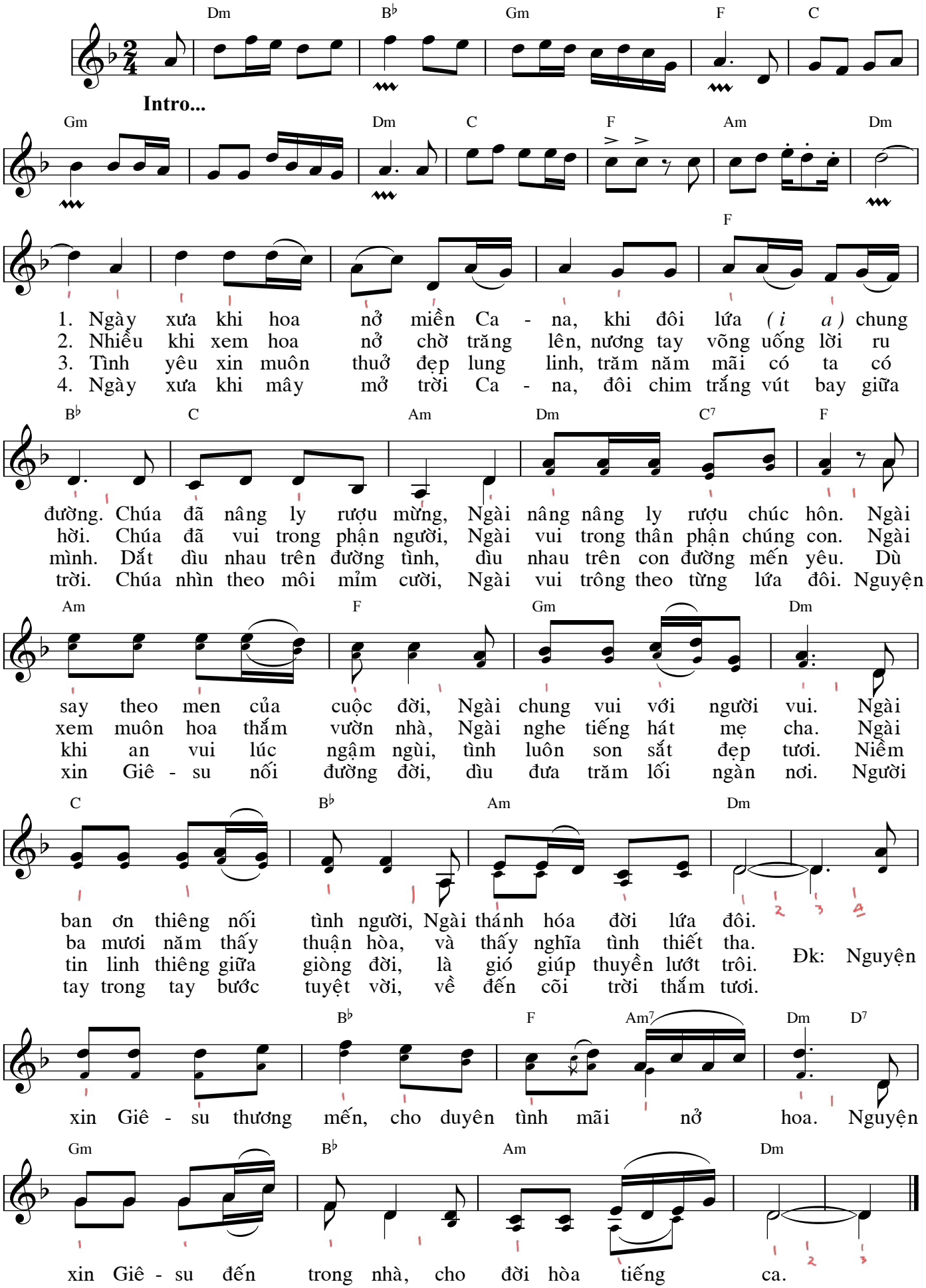

Chung Kết Trầu Cau

Phanxicô

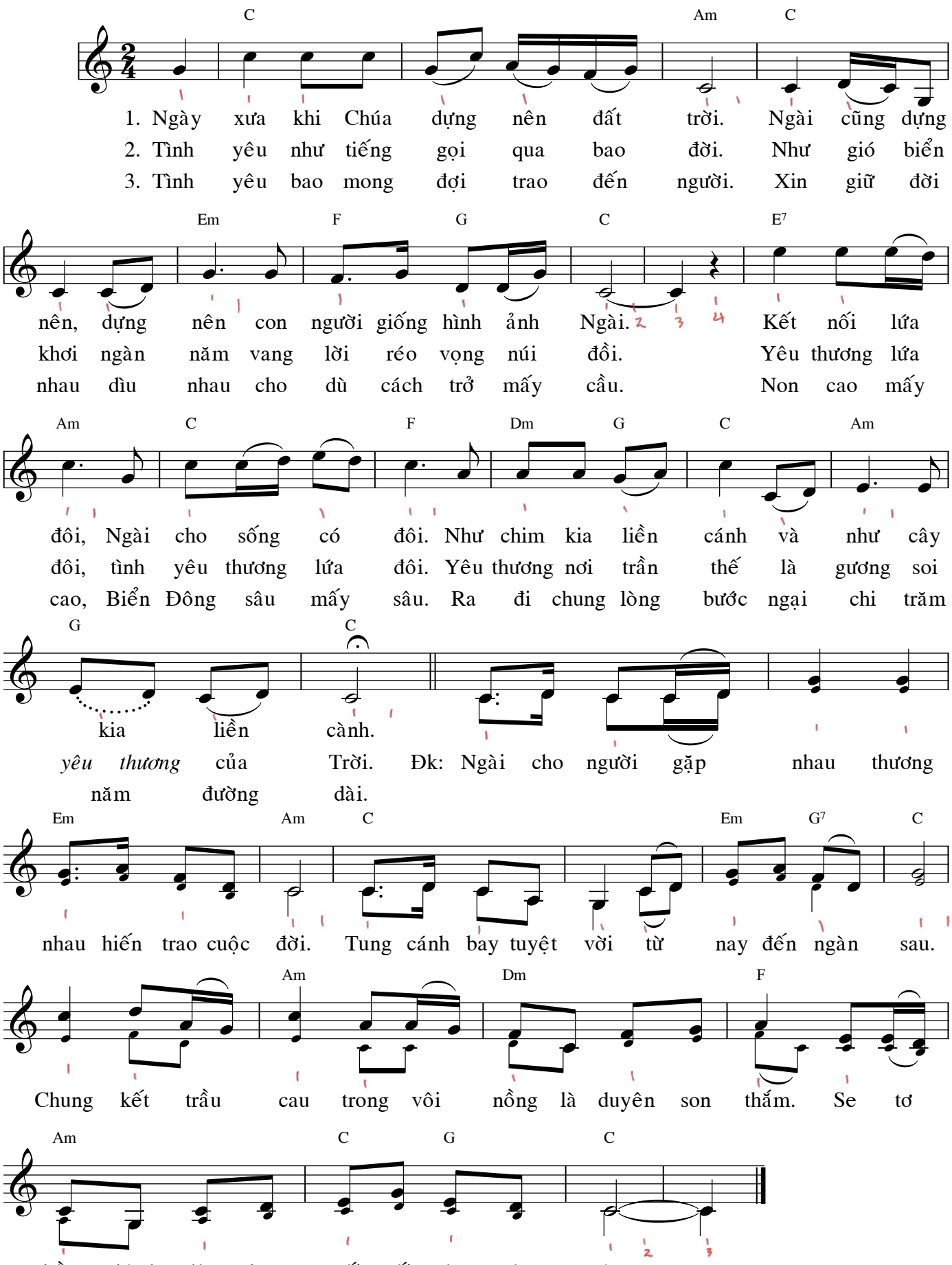

Ngày Tân Hôn

Nhạc: Ngoại Quốc
Lời Việt: Phạm Duy

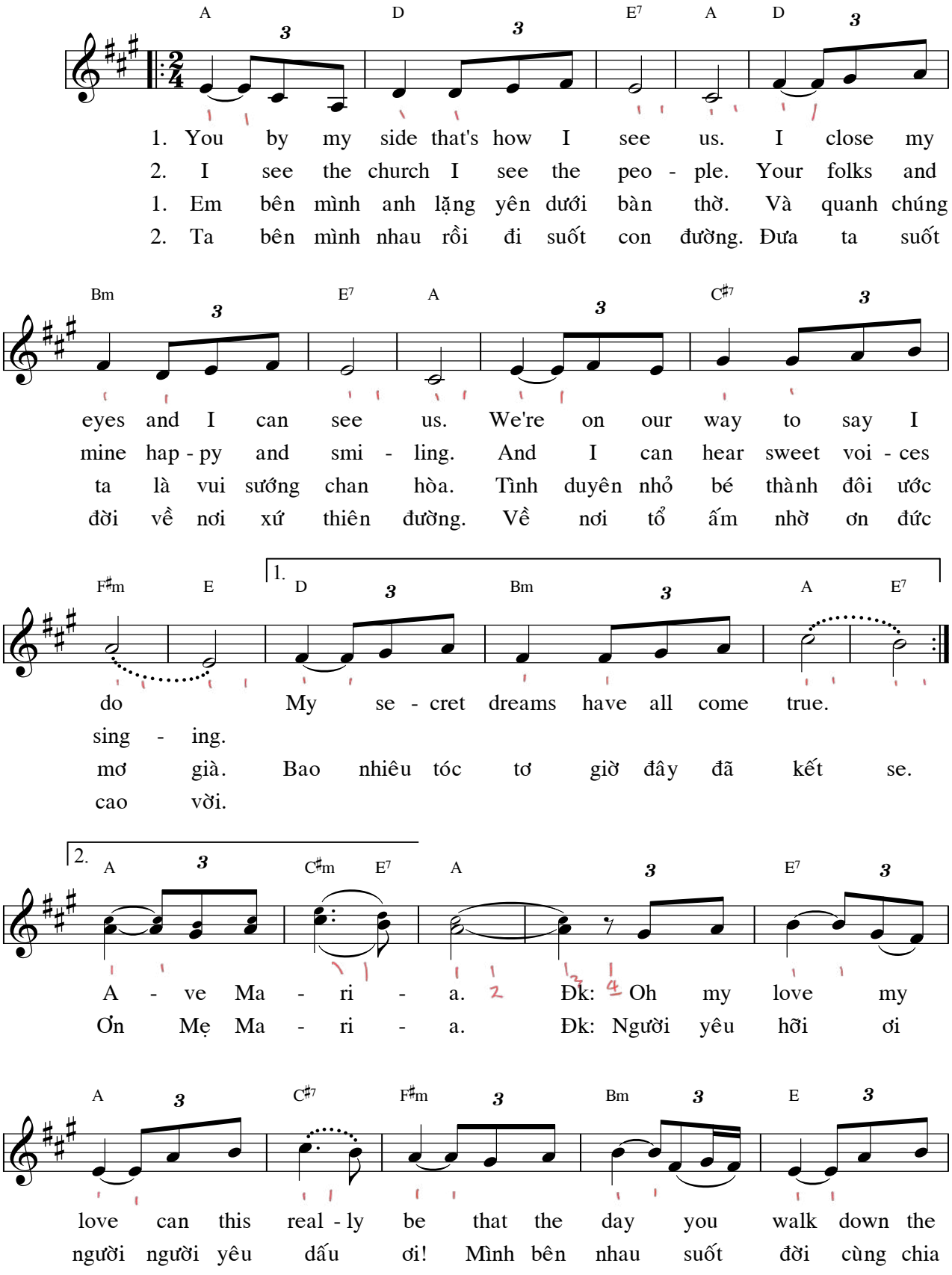

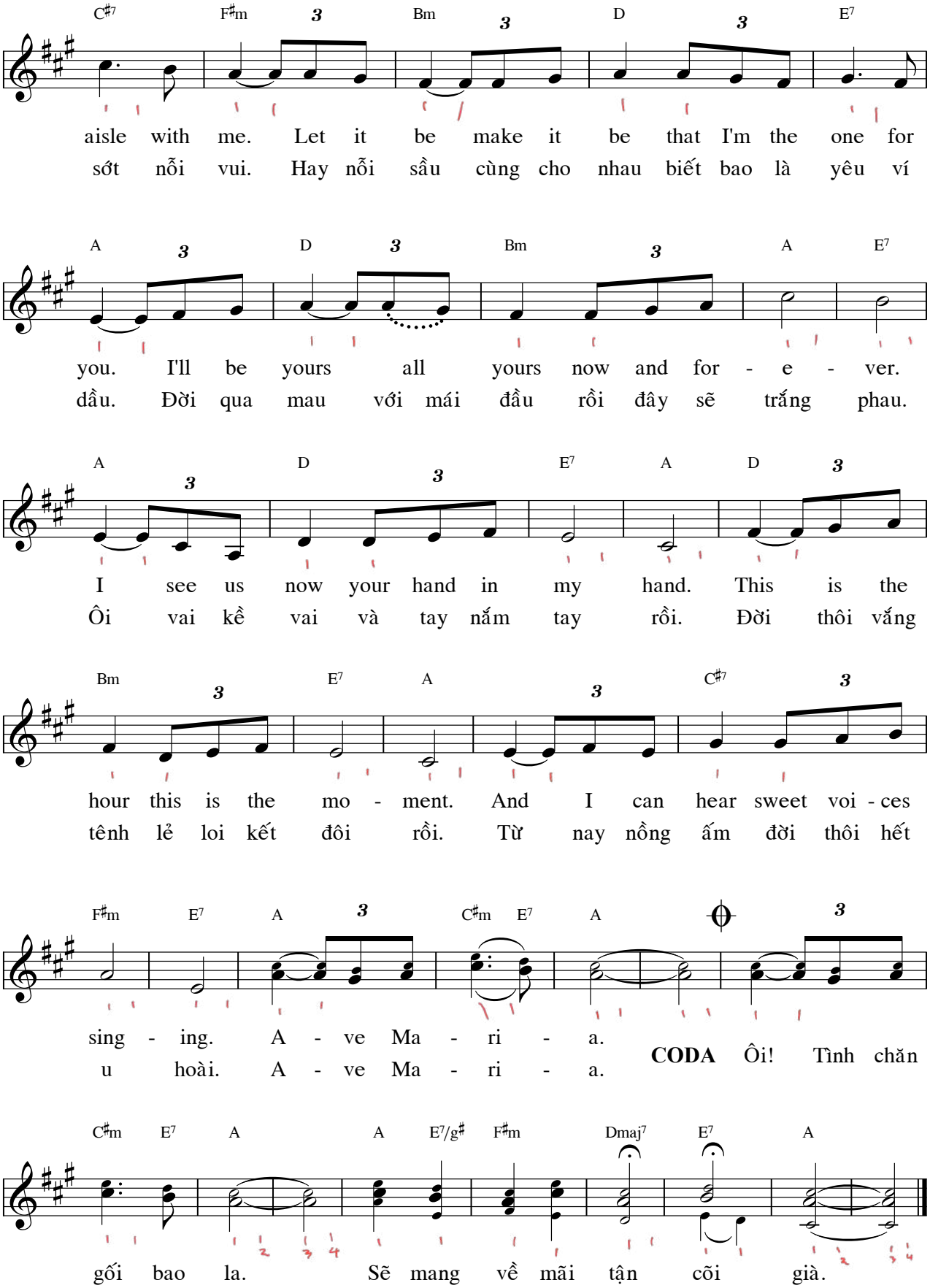
C♯7 F♯m Bm D E7
aisle with me. Let it be make it be that I'm the one for
sớt nỗi vui. Hay nỗi sầu cùng cho nhau biết bao là yêu ví
A D Bm A E7
you. I'll be yours all yours now and for - e - ver.
dầu. Đời qua mau với mái đầu rồi đây sẽ trắng phau.
A D E7 A D
I see us now your hand in my hand. This is the
Ôi vai kề vai và tay nắm tay rồi. Đời thôi vắng
Bm E7 A C♯7
hour this is the mo - ment. And I can hear sweet voi - ces
tênh lẻ loi kết đôi rồi. Từ nay nồng ấm đời thôi hết
F♯m E7 A C♯m E7 A
sing - ing. A - ve Ma - ri - a.
u hoài. A - ve Ma - ri - a.
CODA Ôi! Tình chăn
C♯m E7 A A E7/g♯ F♯m Dmaj7 E7 A
gối bao la. Sẽ mang về mãi tận cõi già.

Tình Cha Nghĩa Mẹ

Lm. Nguyễn Duy

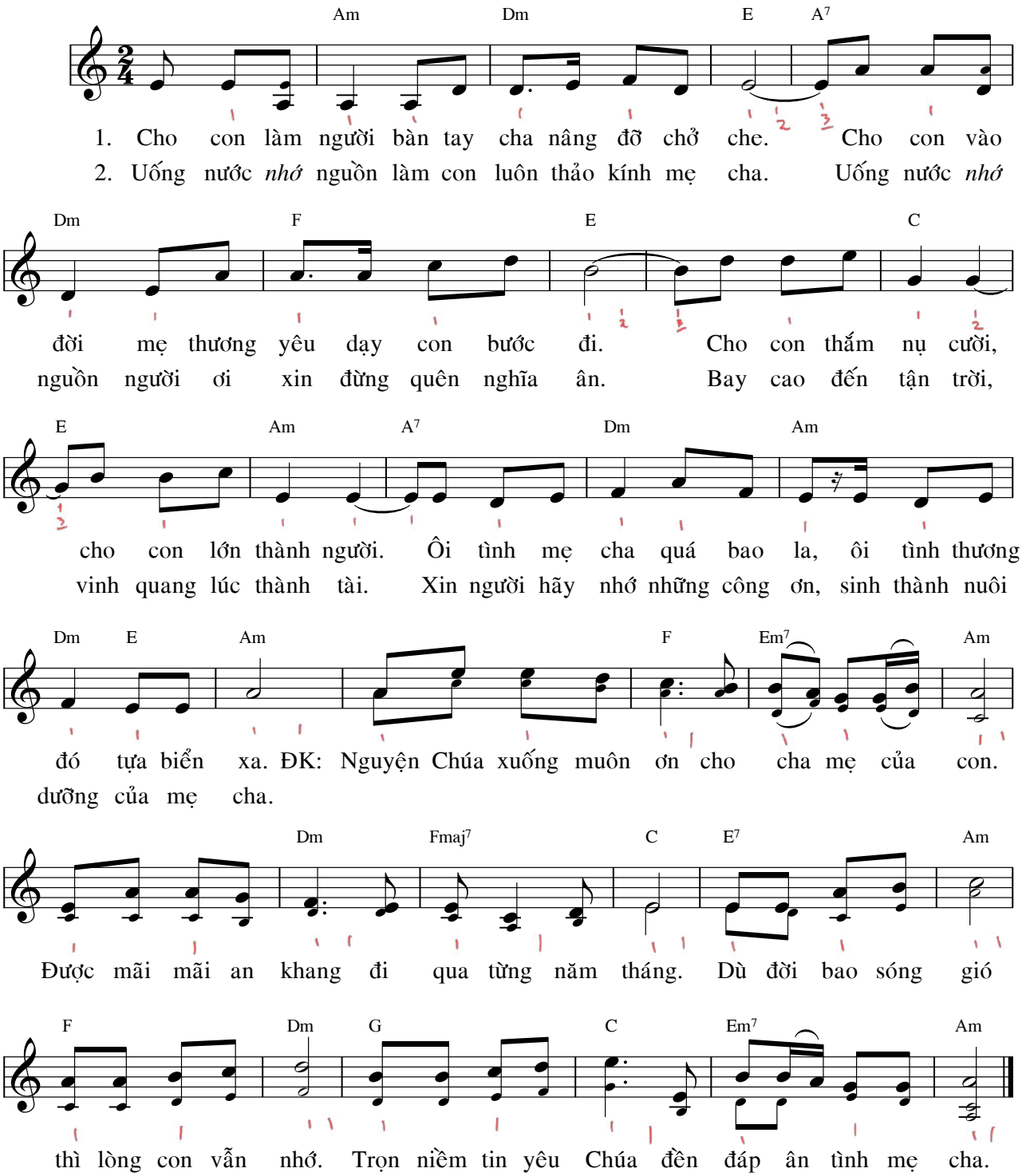

Diễm Tình Ca 3

Lm. Thành Tâm

