Chúa Nhật 20TN-C

(2025-08-17)

Ca Đoàn La Vang Tình Thương Giáo Xứ Saint Elizabeth
http://www.cdlvtt.dk

Bến Bờ Yêu Thương

Lm. Nguyễn Duy

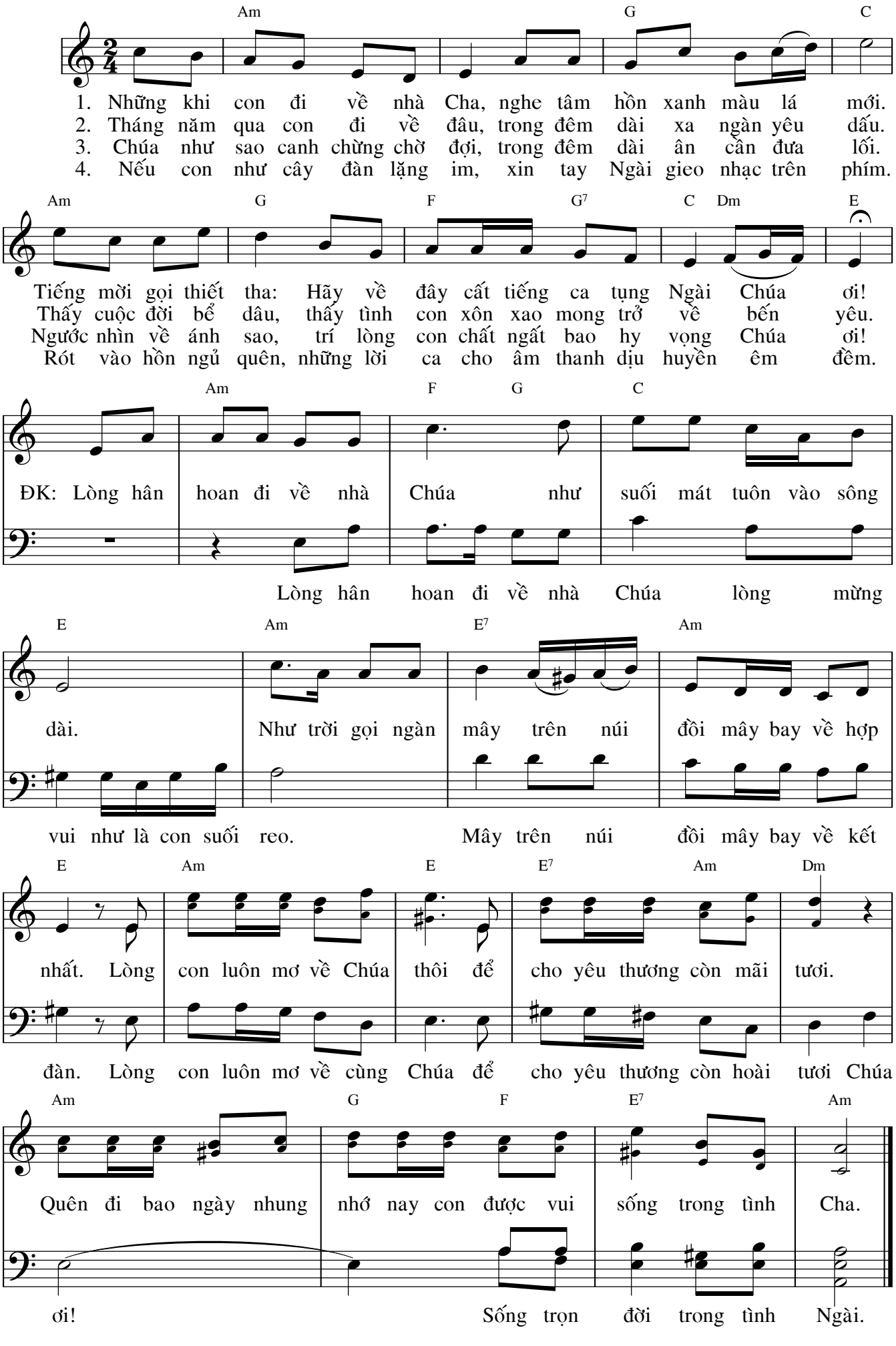

Thánh Vịnh 39-B

2, 3, 4, 18
(CN 20 TN - C)

Thanh Lâm - 11/2005

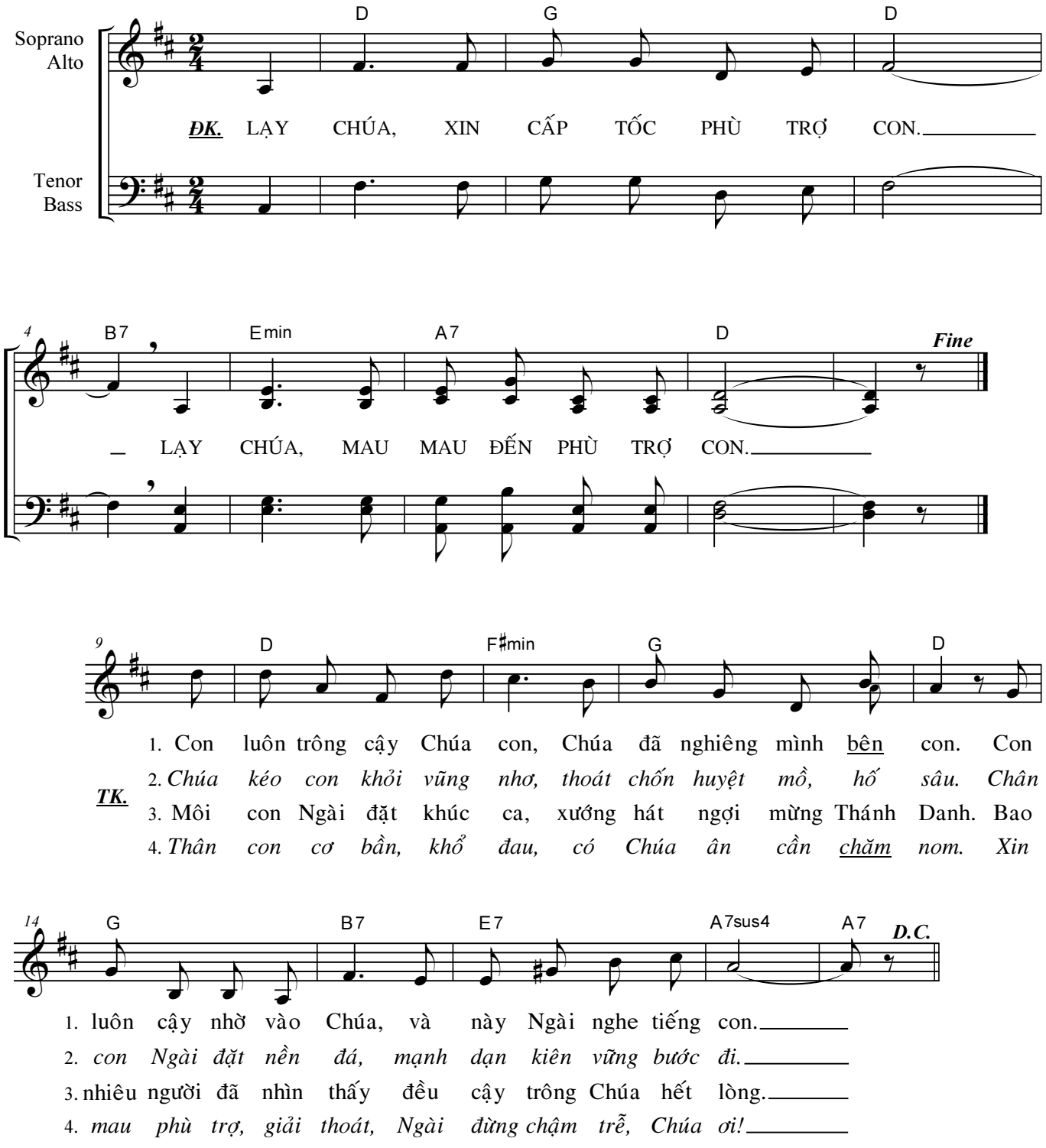

Bánh Thơm

Lm. Kim Long

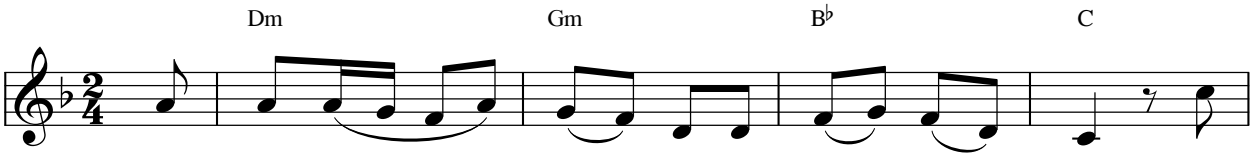

Đk: Tấm bánh *(i)* thơm và này ly rượu nồng. Chúng

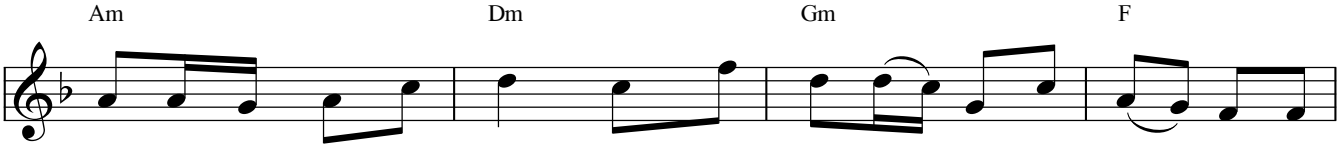

con nay hiệp dâng lên Chúa. Nguyện Chúa thương *(i)* tình đoái trông và nhận

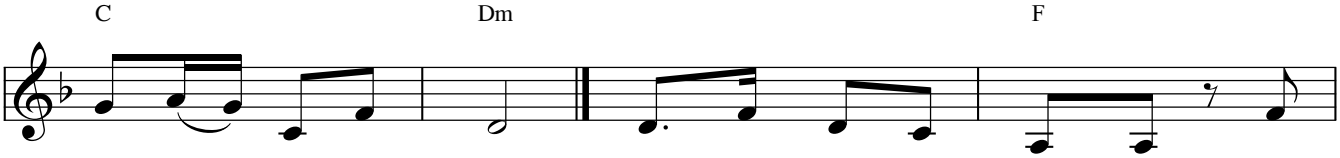

cho với cả xác hồn.

1. Bao tiếng ca bao lời cầu, như
2. Bao sướng vui bao buồn sầu, hân
3. Bao ý thơ bao điệu nhạc, rung

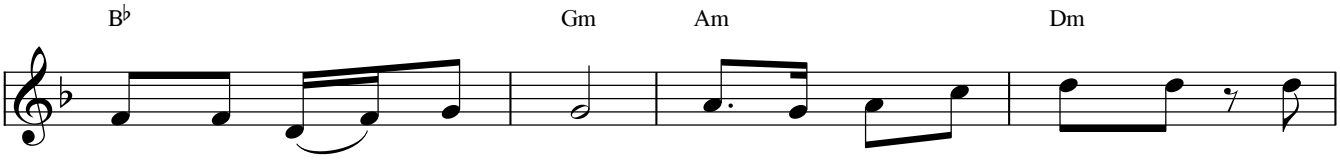

hương bay tỏa miên man. Dâng về nơi nhan thánh Chúa, khấn
hoan pha trộn thương đau. Dâng về nơi nhan thánh Chúa, khấn
lên theo nhịp con tim. Dâng về nơi nhan thánh Chúa, tán

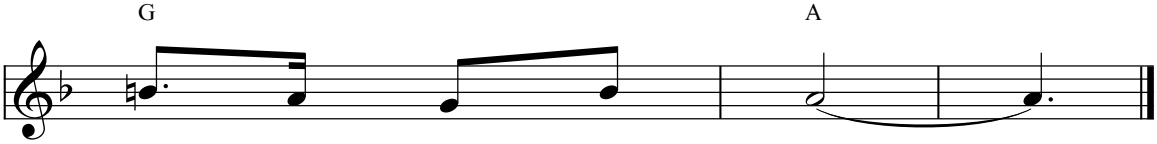

xin ân lộc Chúa ban.
xin trung thành trước sau.
dương danh Ngài hiển vinh.

Tìm Về Bên Chúa

Linh Trần Thy

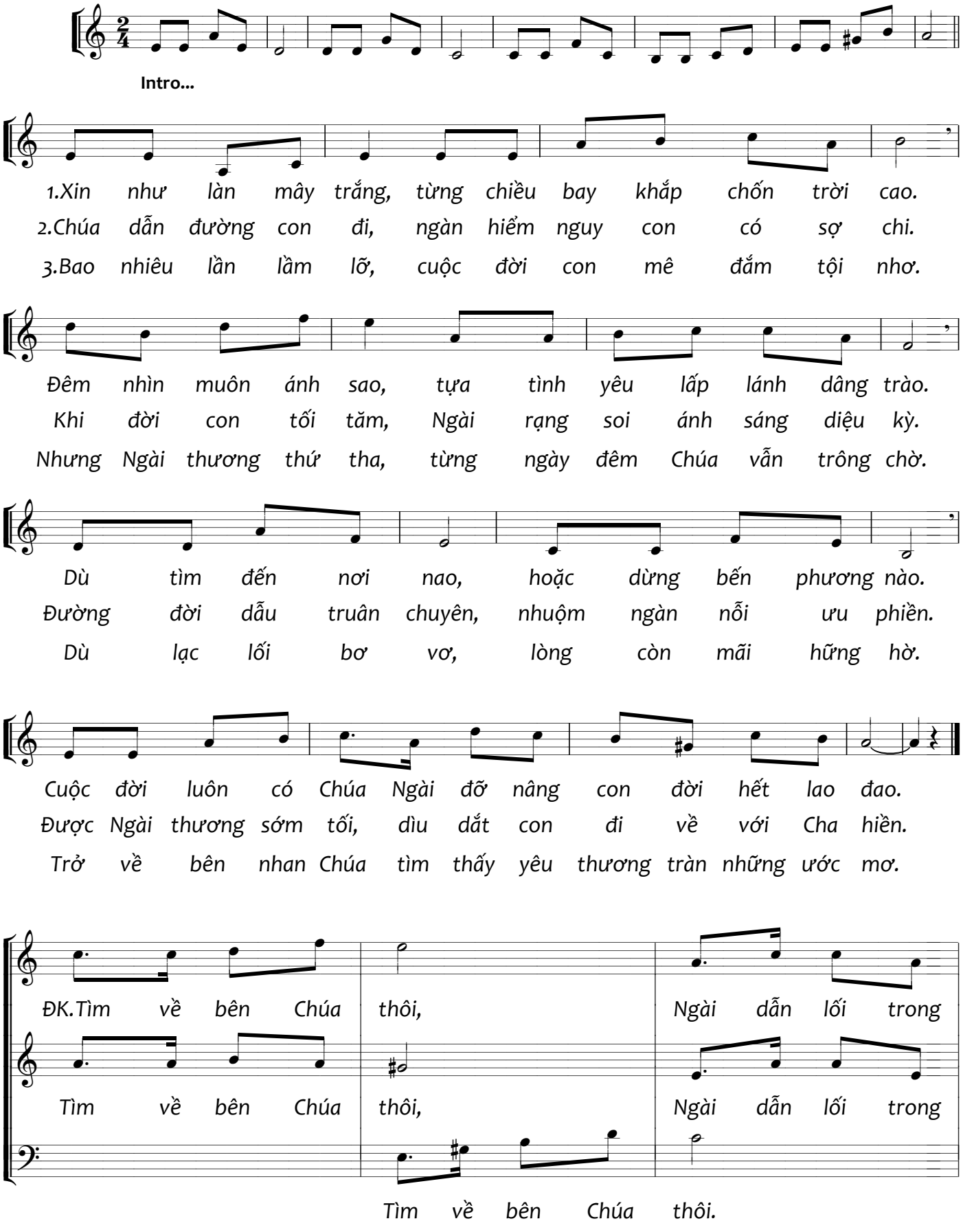

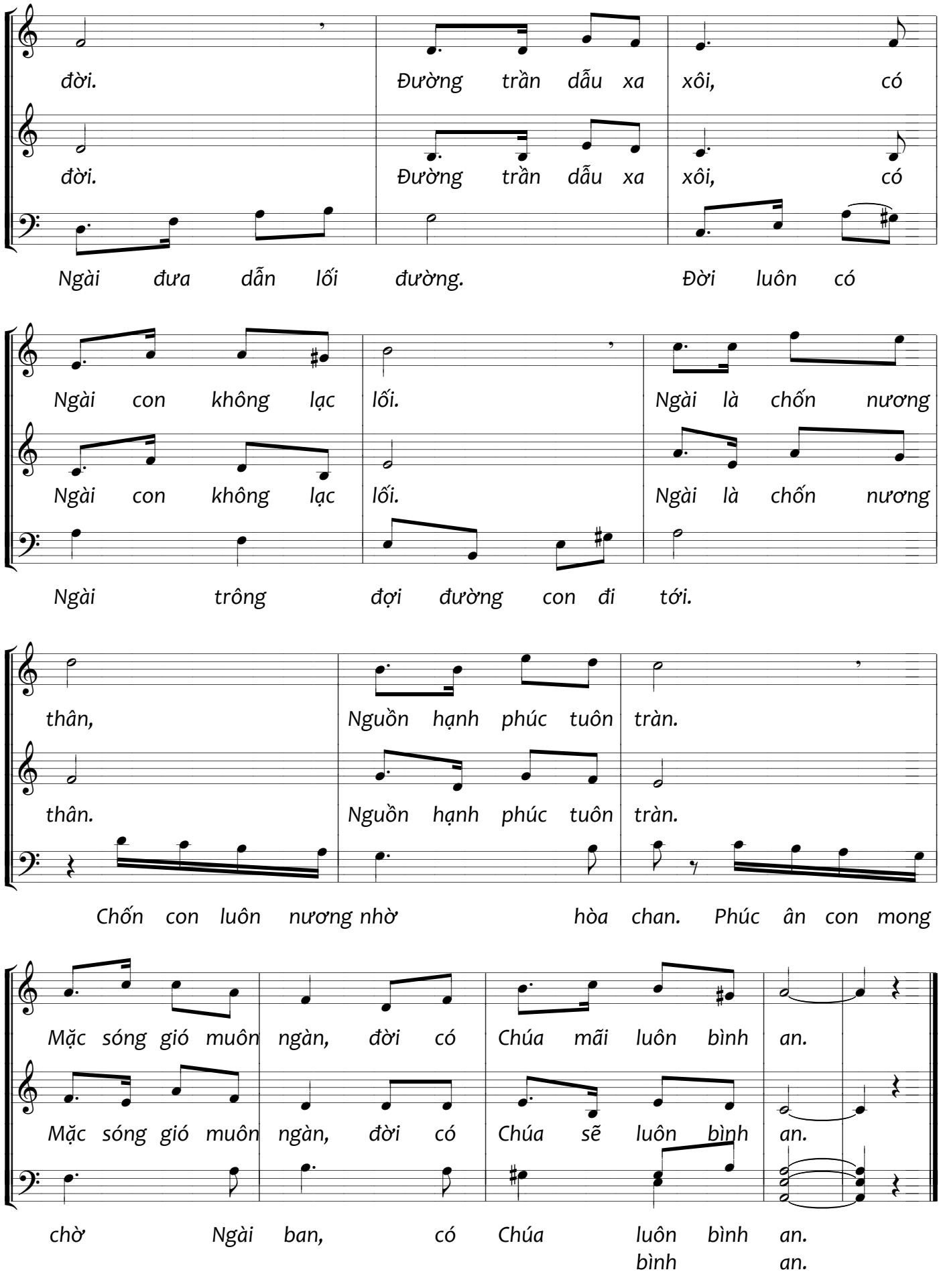
đời. Đường trần dẫu xa xôi, có
đời. Đường trần dẫu xa xôi, có
Ngài đưa dẫn lối đường. Đời luôn có
Ngài con không lạc lối. Ngài là chốn nương
Ngài con không lạc lối. Ngài là chốn nương
Ngài trông đợi đường con đi tới.
thân, Nguồn hạnh phúc tuôn tràn.
thân. Nguồn hạnh phúc tuôn tràn.
Chốn con luôn nương nhờ hòa chan. Phúc ân con mong
Mặc sóng gió muôn ngàn, đời có Chúa mãi luôn bình an.
Mặc sóng gió muôn ngàn, đời có Chúa sẽ luôn bình an.
chờ Ngài ban, có Chúa luôn bình an.
bình an.

CHÚT TÌNH CON THƠ

Nguyễn Duy

