Chúa Nhật 22TN-C

(2025-08-31)

Ca Đoàn La Vang Tình Thương Giáo Xứ Saint Elizabeth
http://www.cdlvtt.dk

Mừng Kính Thánh Monica

Nguyên Lễ

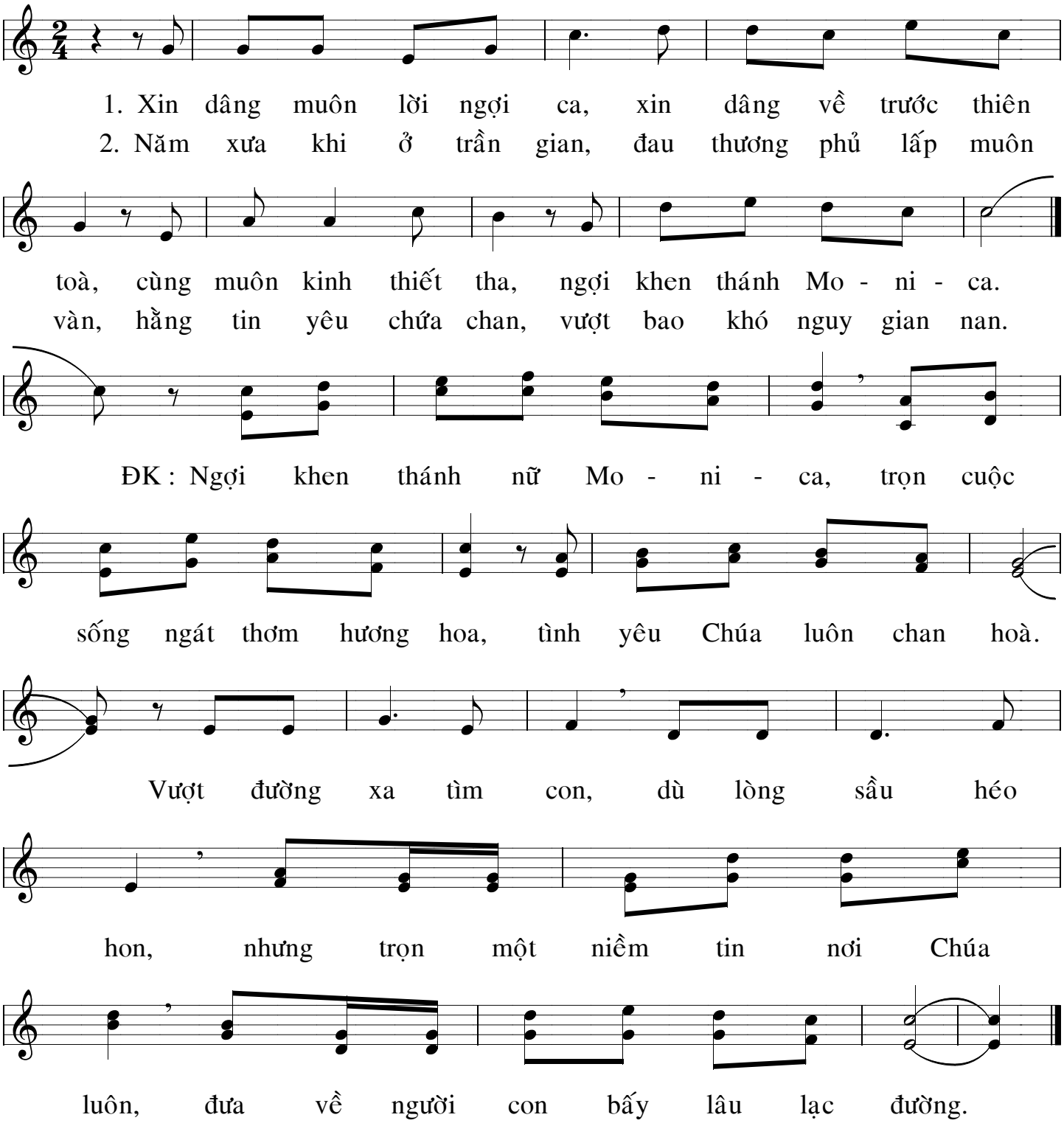

Chúa Chuẩn Bị Chỗ Định Cư

Cảm Mến — Tv 67 (4-5, 6-7, 10-11) — *Tường Ân*

♩ = 53

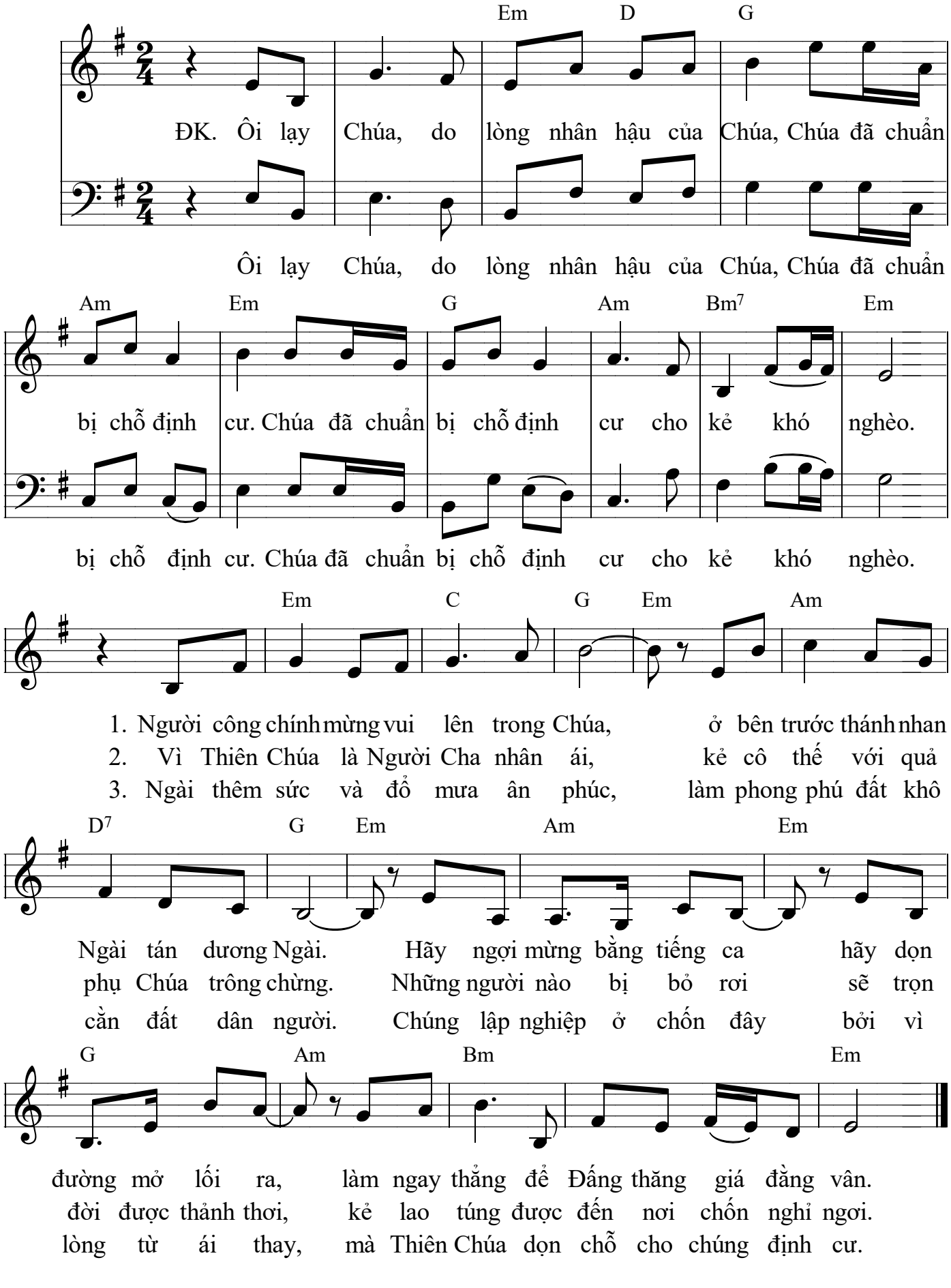

Ca Khúc Hồng Ân 1

804

Lm. Nguyễn Duy

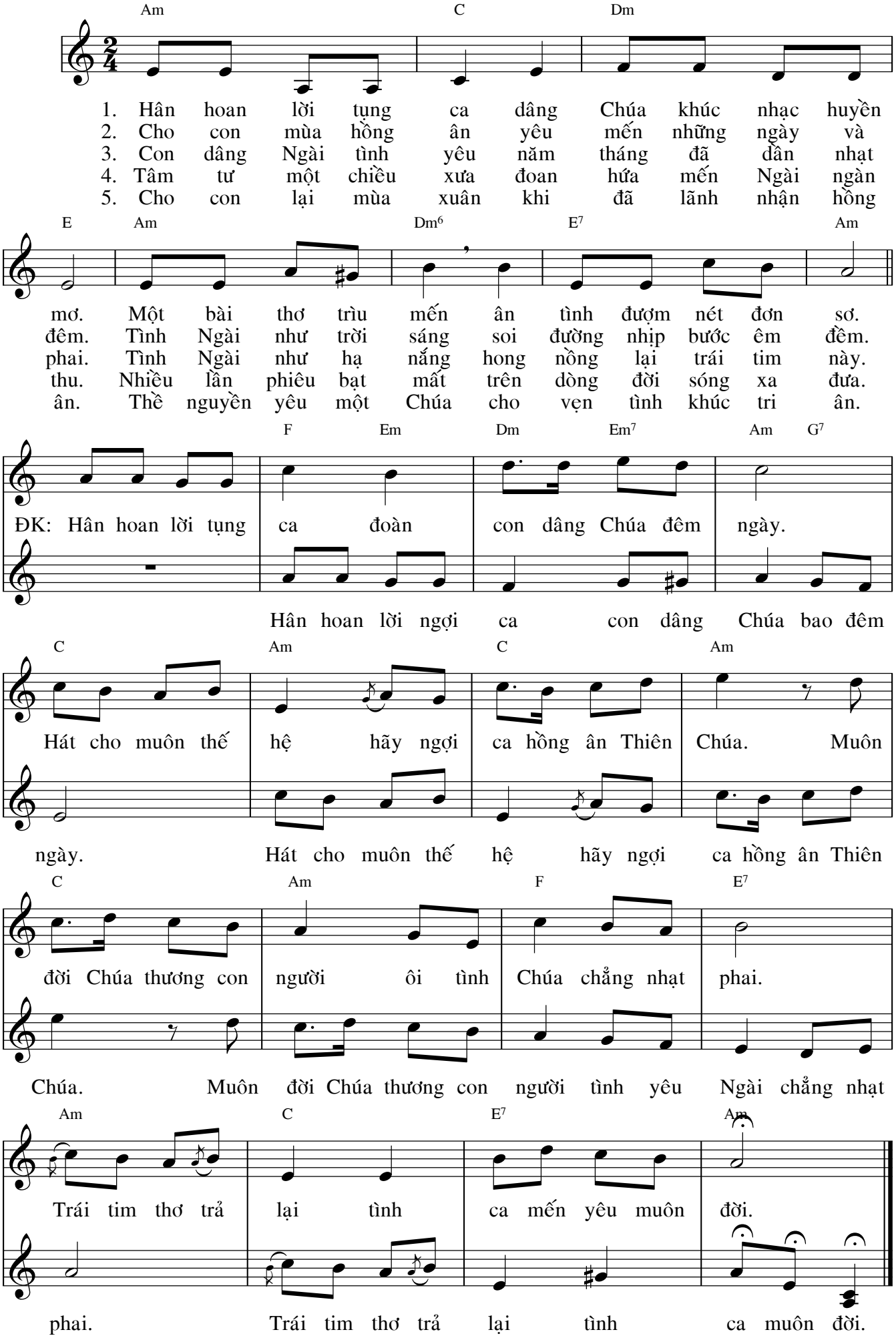

Dâng Niềm Cảm Mến

Phanxicô

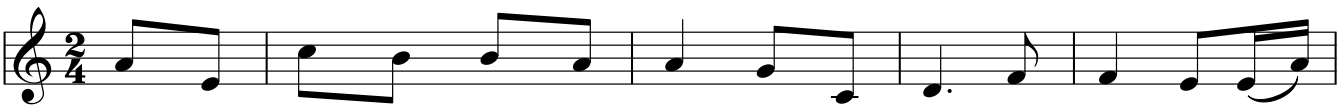

1. Như dòng nến trôi trên bàn thờ, tâm hồn con lâng lâng niềm cảm
2. Bao ngày tháng xuôi theo dòng đời, tâm hồn con lênh đênh tìm hạnh
3. Như giọt nước tan trong rượu lành, tâm hồn con hân hoan hoà nhịp

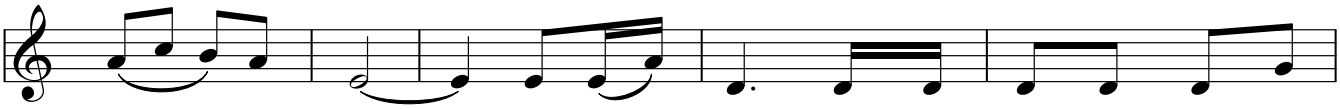

1. mến vô bờ. Xin tiến dâng đây con tim ươm bao ước
2. phúc mong chờ. Xin Chúa thương khi con đây trông mong đến
3. với muôn người. Xin Chúa thương cho muôn nơi an vui thái

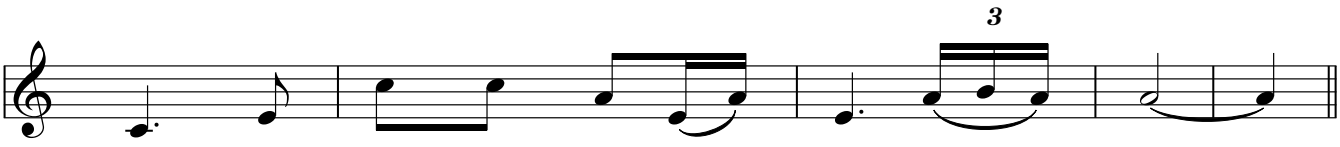

1. vọng, hằng muốn sắt son một đời mến yêu.
2. Ngài, là Núi Đá che chở người tháng năm.
3. bình, tình Chúa thắm trong cuộc đời ước mơ.

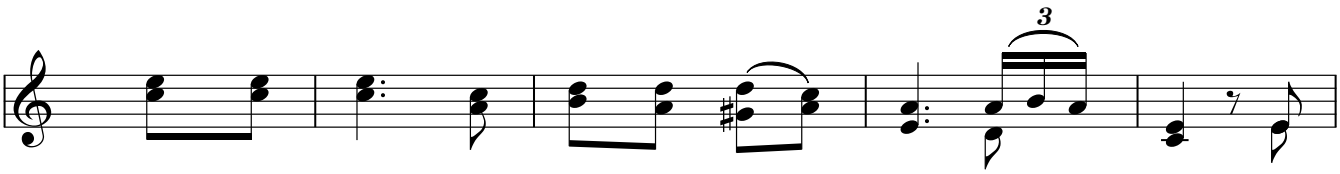

ĐK: Kính tiến Chúa tình yêu bao nhiêu mà có gì. Xin

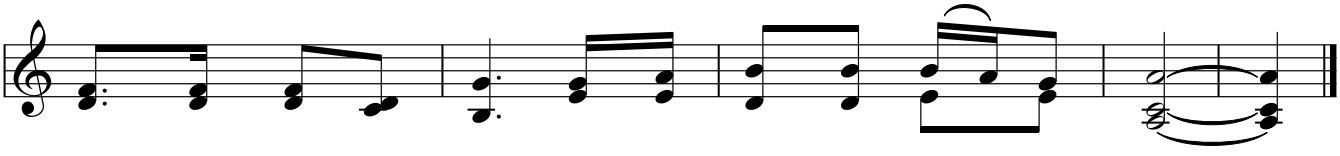

Chúa thánh hoá lòng con, tình yêu mới bước tới ngày mai.

© Phanxicô, Cát Biển Sao Trời * Imprimatur: 22.4.2005 - TGP. Sài Gòn | www.dieuca.net

Khúc Hát Một Loài Hoa

"Trong con tim của Giáo Hội Mẹ con, con sẽ là Tình Yêu
do đó con sẽ là tất cả, giấc mộng của con sẽ được thành sự"
Thánh Nữ Têrêsa Hài Đồng Giêsu, "Một Tâm Hồn"

Hồn nhiên

Lm. Ân Đức

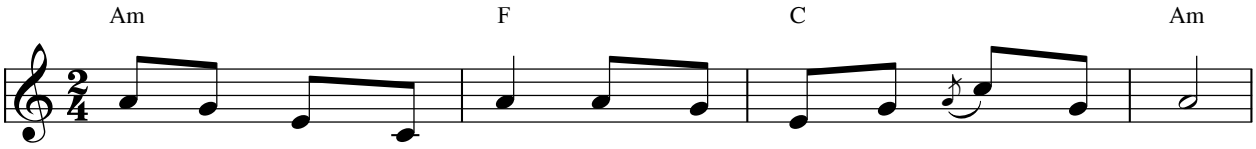

1. Con là một loài hoa trong muôn loài hoa nở gần xa.
2. Con hỏi mình tại sao Chúa nhân từ ưu ái dường bao.
3. Con chỉ là trẻ thơ với con đường thơ ấu mộng mơ.
4. Con sẽ là tình yêu trong cung lòng Hội Thánh tình yêu.
5. Con là người được yêu say cung đàn réo rắt tình yêu.

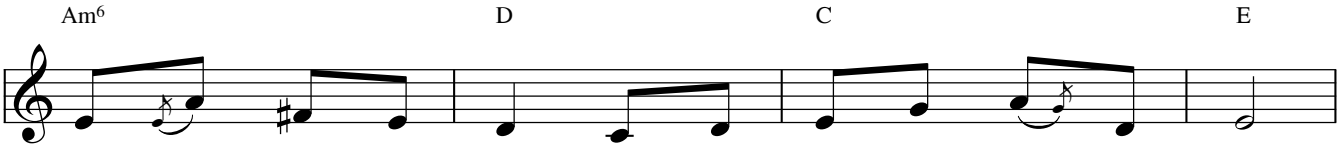

Xin hát dâng lên Người một bài ca chan chứa niềm vui.
Phận bé thơ thấp hèn Người gọi con trong đám phàm nhân.
Đường dẫn lên Quê Trời hồn con bao thao thức Người ơi.
Con muốn dâng cuộc đời làm tình yêu đốt cháy mọi nơi.
Con sẽ mưa hoa hồng để trần gian chan chứa hồng ân.

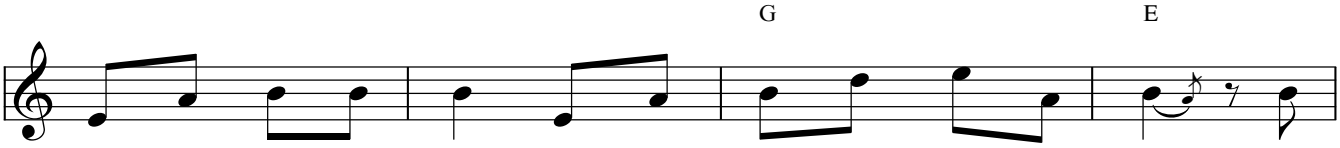

Một bài ca tri ân một bài ca dâng Chúa từ nhân. Hoa
Một tình yêu bao la một tình yêu cao ngất trời xa. Car-
Một niềm tin vô biên một niềm tin phó thác triền miên. Ai
Một tình yêu cao siêu một tình yêu đáp trả tình yêu. Đang
Để trần gian ca vang một bài ca dâng Chúa từ nhân. Con

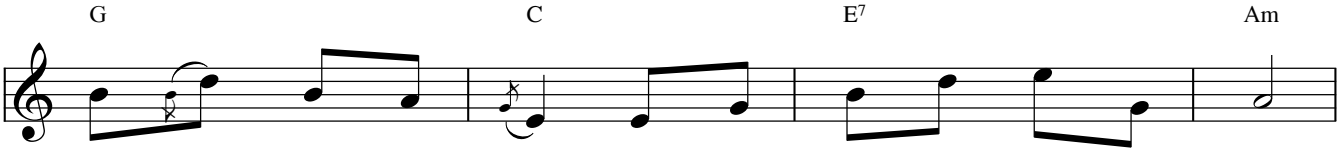

đâu dám chi khoe mình nhờ hồng ân hoa mới đẹp xinh.
men núi cao vời vợi nhờ bàn tay ai đã trồng đây.
mong muốn lên Nước Trời phải trở nên thơ bé mà thôi.
khi dẫu con mọn hèn và thua kém nhất cõi trần gian.
mong muốn cho mọi người được cùng con yêu Chúa mà thôi.

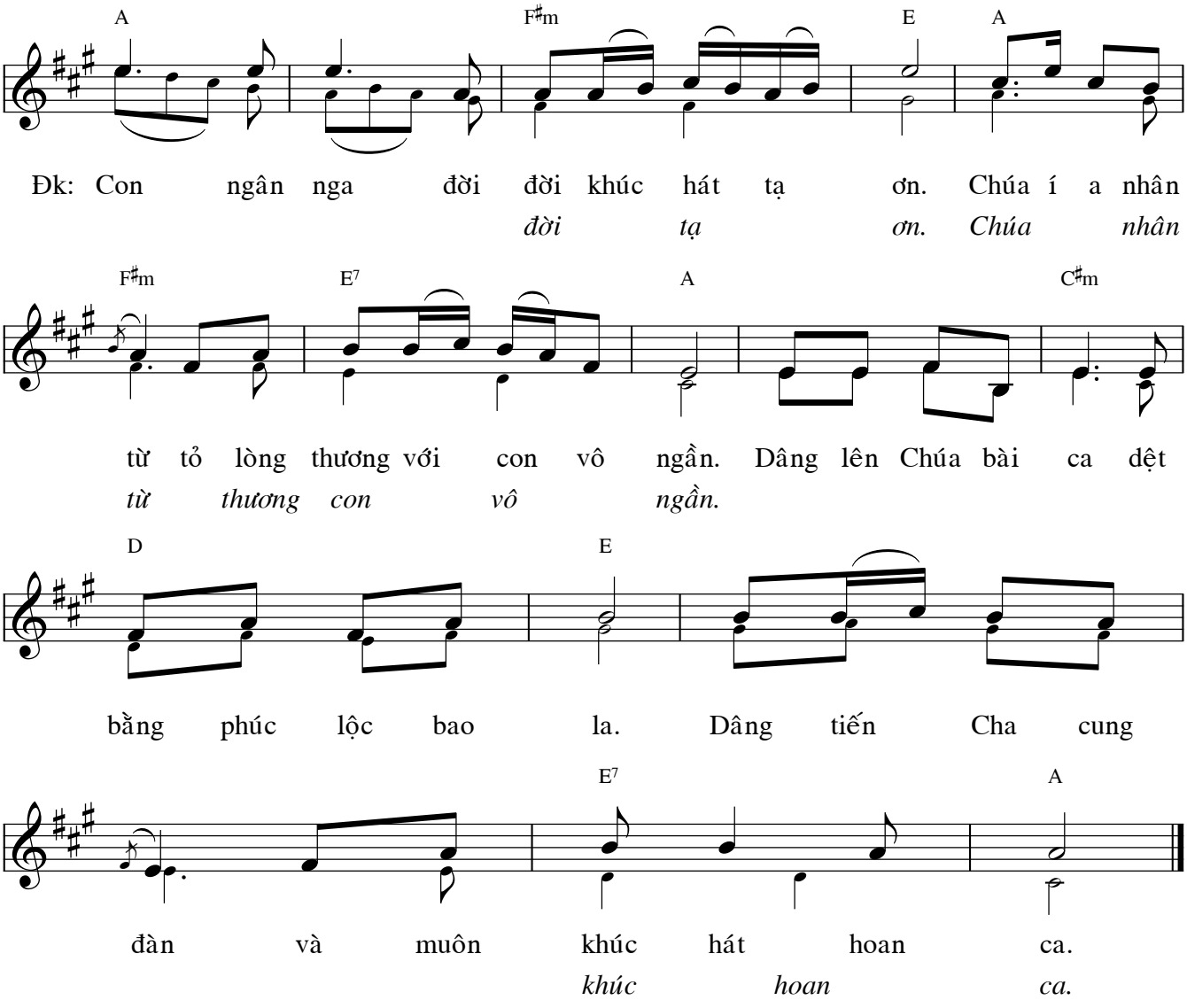
A
F♯m
E
A
Đk: Con ngân nga đời đời khúc hát tạ ơn. Chúa í a nhân
đời tạ ơn. Chúa nhân
F♯m
E7
A
C♯m
từ tỏ lòng thương với con vô ngần. Dâng lên Chúa bài ca dệt
từ thương con vô ngần.
D
E
bằng phúc lộc bao la. Dâng tiến Cha cung
E7
A
đàn và muôn khúc hát hoan ca.
khúc hoan ca.

Bài Ca Phục Vụ

Mi Trầm

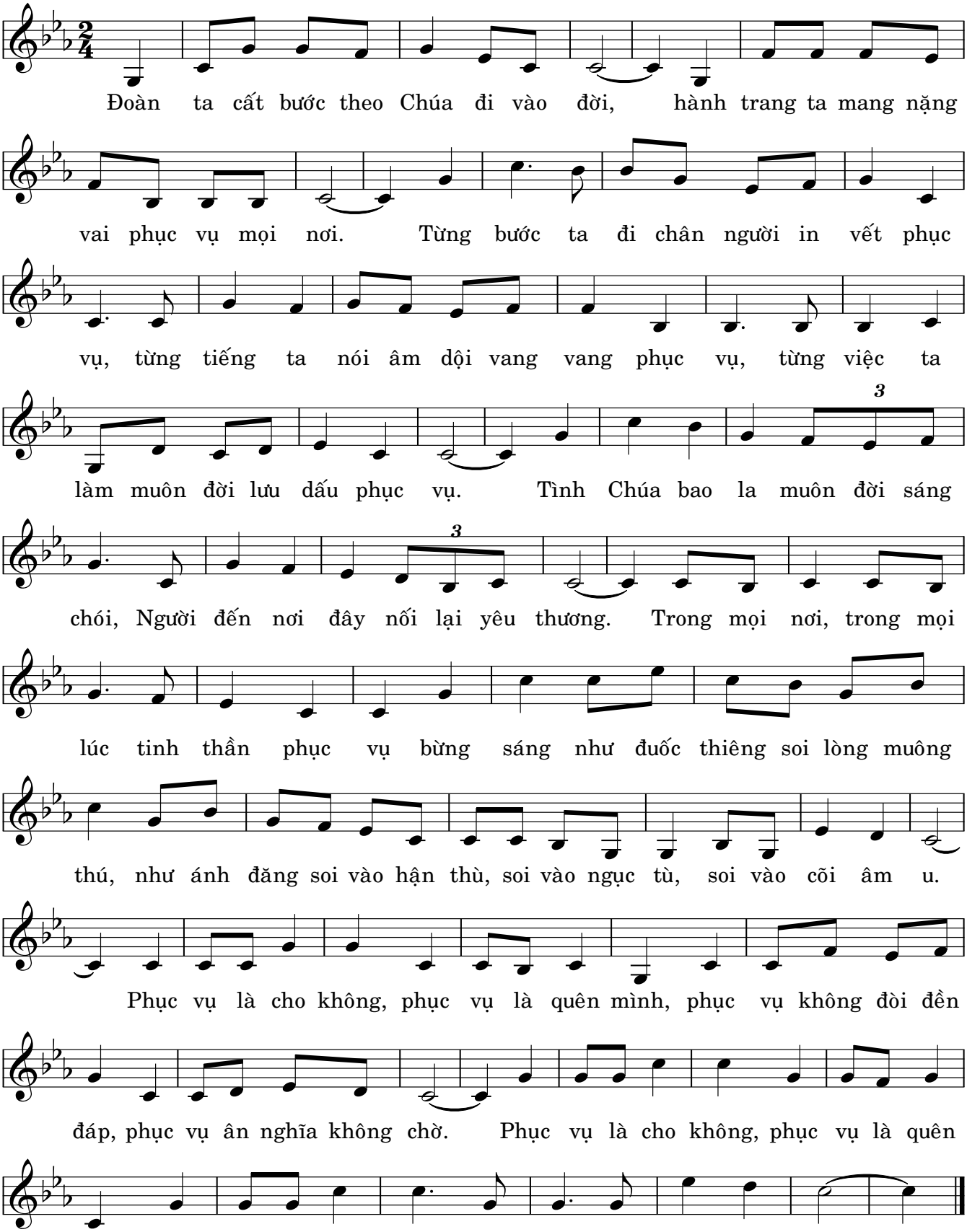

© Mi Trầm, Thánh Ca Phụng Vụ * Imprimatur: 06.02.2012 - GP. Nha Trang | www.dieuca.net