Chúa Nhật 23TN-C

(2025-09-07)

Ca Đoàn La Vang Tình Thương Giáo Xứ Saint Elizabeth
http://www.cdlvtt.dk

Lên Đền Thánh

Thành Tâm

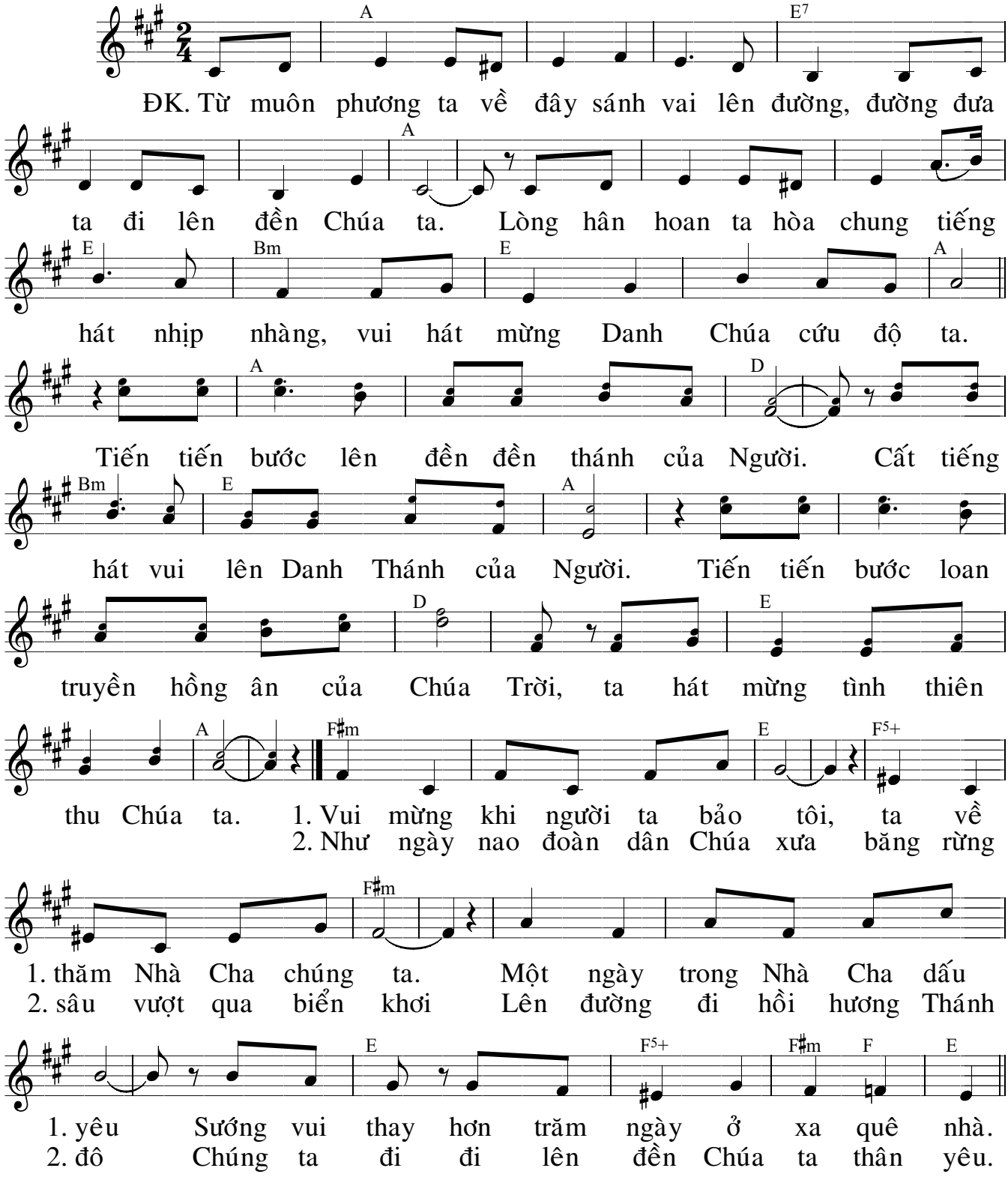

Thánh Vịnh 89-B

3-4, 5-6, 12-13, 14 & 17
(CN 23 TN - C)

Thanh Lâm - 11/2005

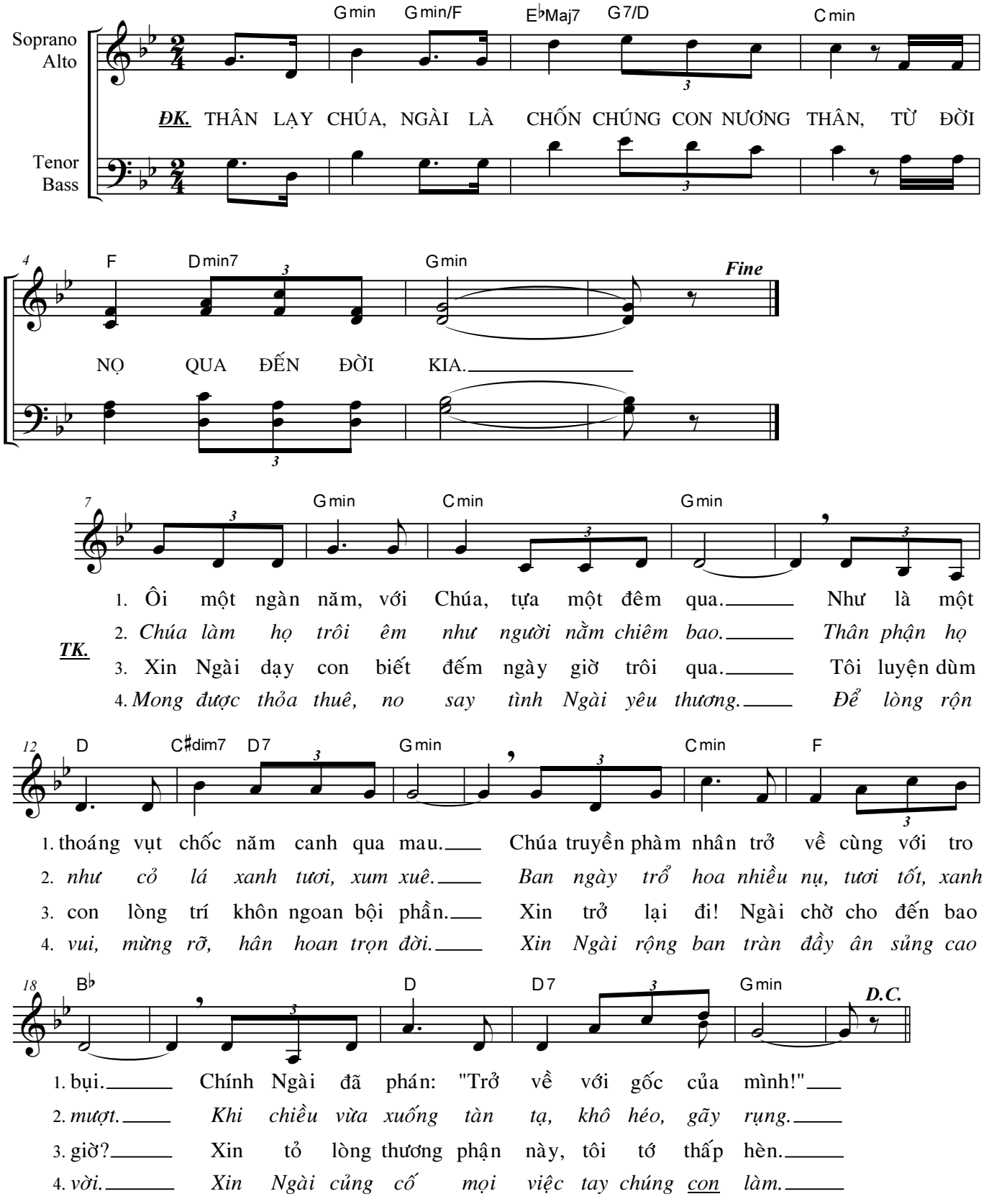

Của Lễ Đơn Sơ

Viết Chung

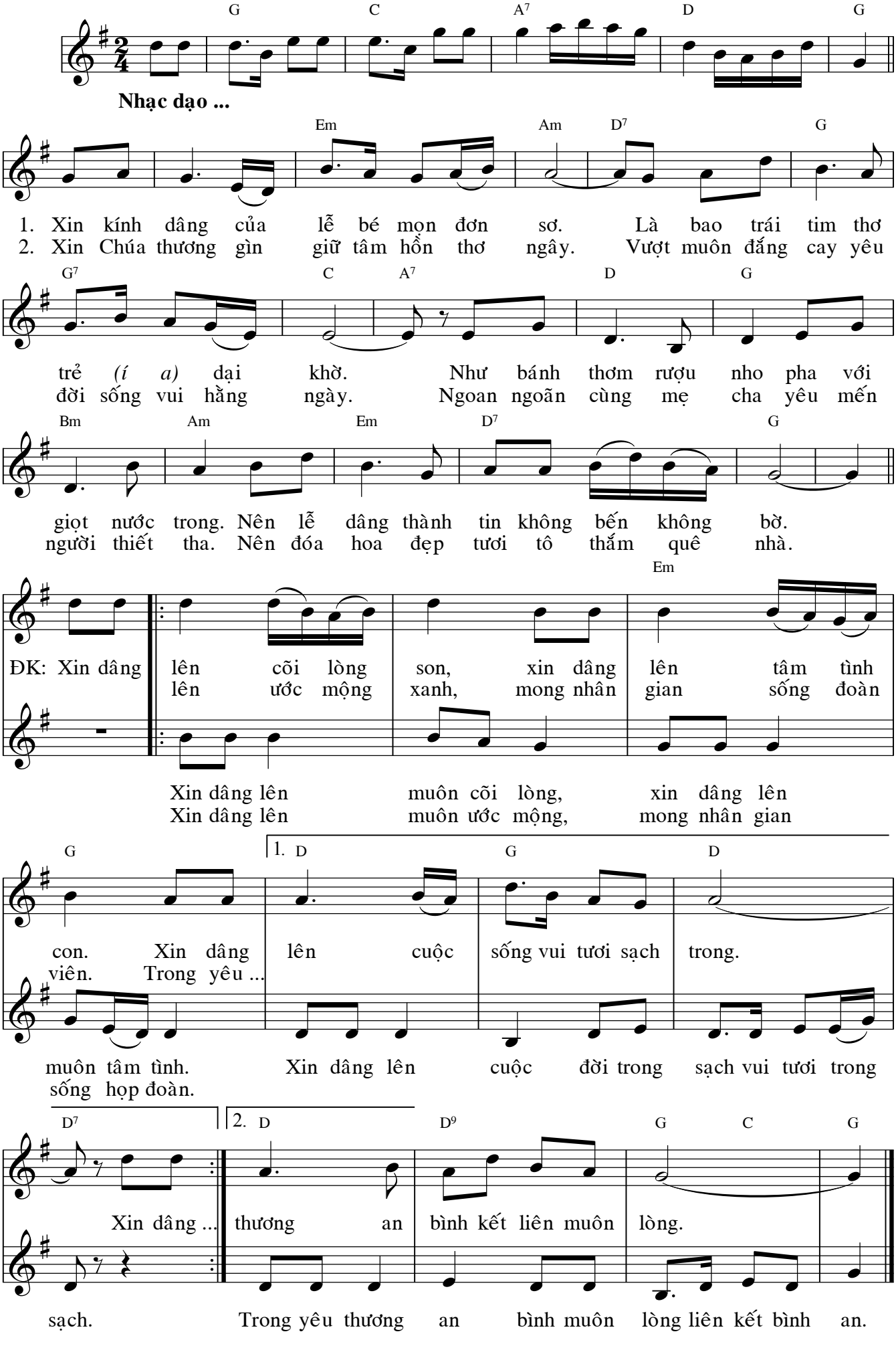

Trong Trái Tim Chúa Yêu

Phanxicô

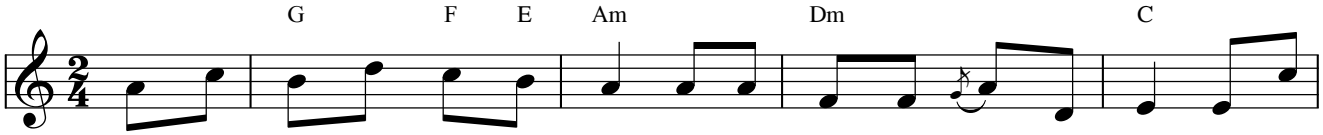

1. Trong trái tim Chúa yêu muôn đời, con xin được một chỗ nghỉ ngơi. Nhỏ bé
2. Trong trái tim Chúa như môi hồng, con xin được như bé ngủ mơ. Một giấc
3. Trong trái tim Chúa bao ân cần, con xin được say mến hồng ân. Là trái
4. Trong trái tim Chúa bao dịu dàng, con xin được nghe Chúa bảo ban. Dạy dỗ

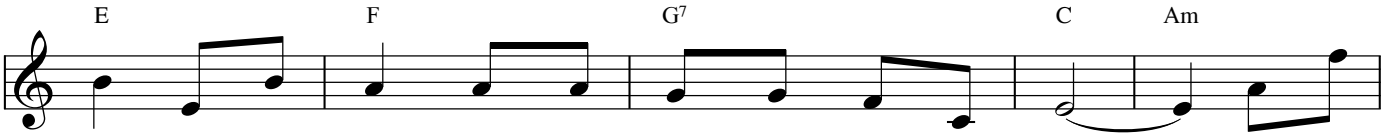

thôi, nhỏ bé thôi, như nước mưa tan trong biển khơi. Nhỏ bé
mơ, nghìn giấc mơ, những giấc mơ ấm êm tuổi thơ. Nhỏ bé
ngon, là trái ngon, những trái ngon dưỡng nuôi đời con. Là bánh
con, dạy dỗ con, biết sống sao thắm tươi tình son. Tìm bước

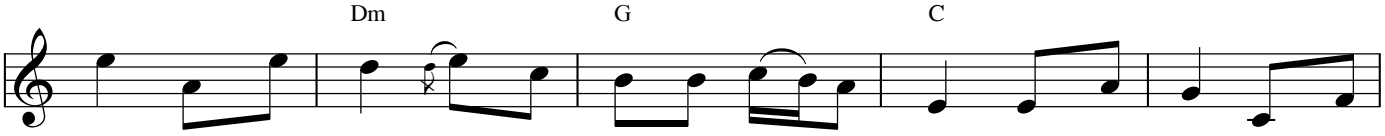

thôi, nhỏ bé thôi, trái tim con trong trái tim Người. Nhỏ bé thôi, nhỏ bé
thôi, nhỏ bé thôi, mỗi ước mơ con có trong đời. Là sống vui, là hát
thơm, là sữa thơm, giúp con mau chân bước lên trời. Là đóa hoa, là tiếng
theo đường mến yêu, biết dâng trao, biết thứ tha nhiều. Cùng Chúa đi, cùng Chúa

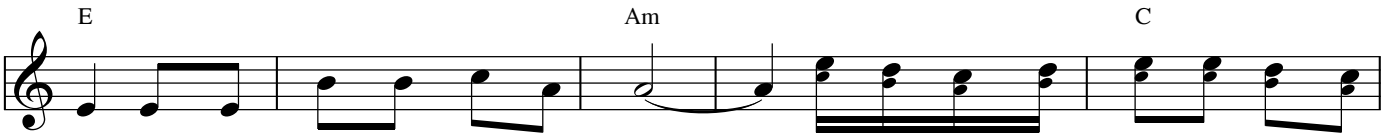

thôi, là tình con trong khối tình Người.
vui, là trẻ thơ trong mái nhà Người. Đk: Trái tim hồng Thiên Chúa trái tim người
ca, gọi lòng con vui bước về nhà.
đi, hòa niềm vui chung với mọi người.

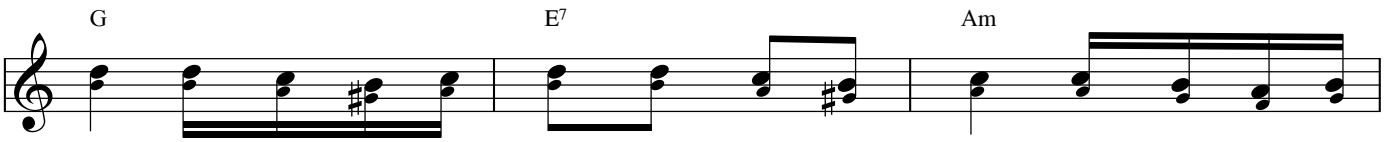

Cha. Mãi muôn đời yêu dấu chúng con gần xa. Tháng năm đời con

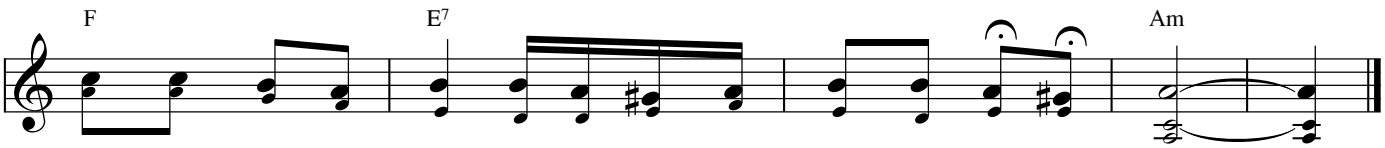

sống chứa chan lời ca. Có ân tình Thiên Chúa trái tim nở hoa.



XIN VÂNG

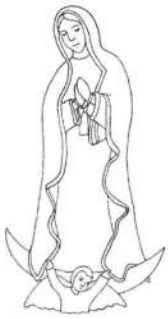

Lm.Mi Trầm - Lời PK 3: Lm.Nguyễn Duy

(Theo: Tuyển Tập Thánh Ca Việt Nam - Quyển 2, trang 492)

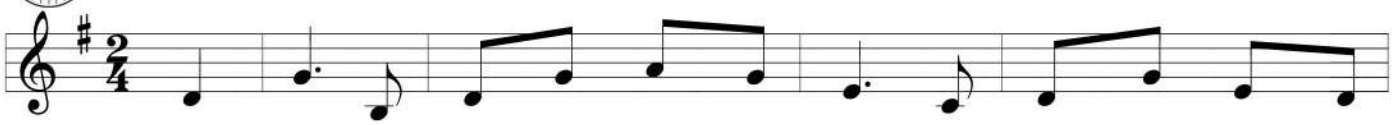

1. Mẹ ơi, đời con dõi bước theo Mẹ, lòng con quyết noi gương
2. Ngày xưa Mẹ hằng tin tưởng Chúa Trời, Mẹ luôn sống vui giữa
3. Mẹ ơi, Mẹ tin nơi Chúa an bài, Mẹ xin phúc ân cho

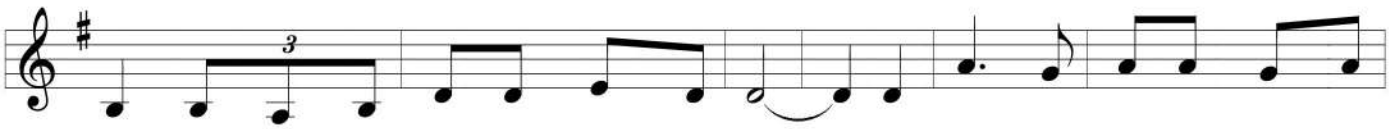

1. Mẹ, xin Mẹ dạy con hai tiếng Xin Vâng. Mẹ ơi ! Đường đi trăm ngàn nguy
2. đời, chấp nhận hy sinh yêu Chúa không ngơi. Ngày nay niềm tin của Mẹ rực
3. đời, nơi Mẹ đoàn con xin đến nương thân. Mẹ ơi, niềm vui bên Mẹ chan

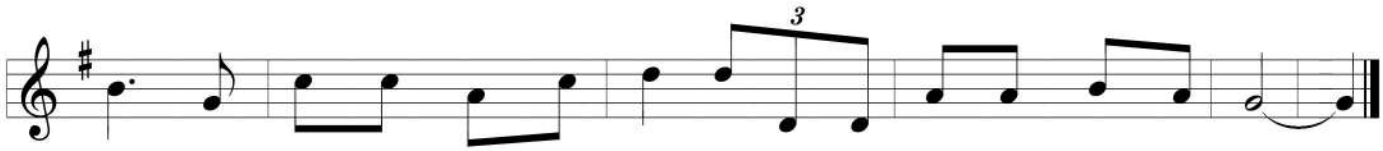

1. khó, hiểm nguy dâng tràn đây đó, xin Mẹ dạy con hai tiếng Xin Vâng.
2. sáng, dội vang theo cùng năm tháng, với Mẹ đoàn con thưa tiếng Xin Vâng.
3. chứa, được luôn trung thành theo Chúa, xin Mẹ dạy con hai tiếng Xin Vâng.

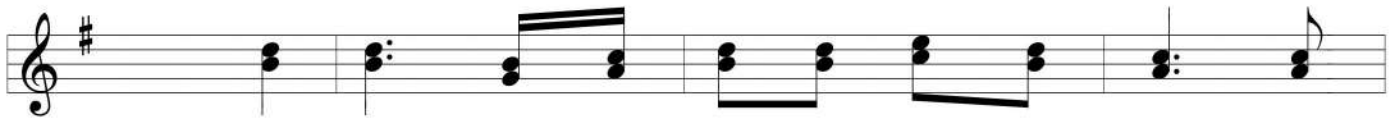

ĐK: Xin Vâng Mẹ dạy con hai tiếng Xin Vâng, hôm

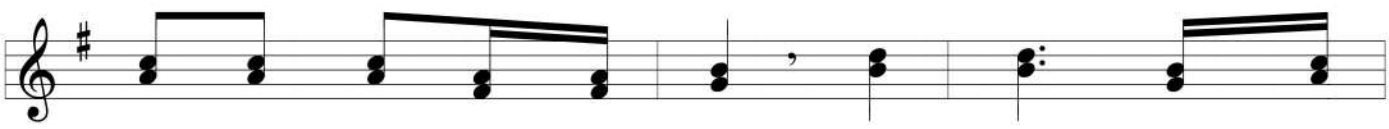

qua hôm nay và ngày mai. Xin Vâng Mẹ dạy

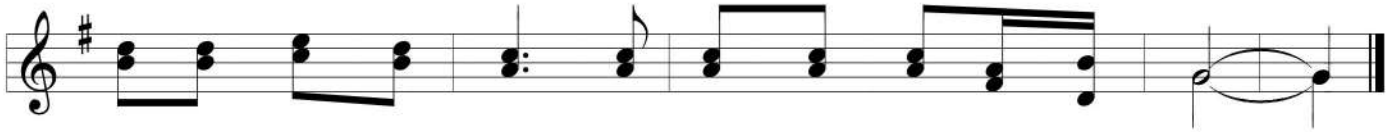

con hai tiếng Xin Vâng, hôm nay tương lai và suốt đời.