Lễ Các Đẳng Linh Hồn

(2025-11-02)

Ca Đoàn La Vang Tình Thương Giáo Xứ Saint Elizabeth
http://www.cdlvtt.dk

CON HẰNG ƯỚC MƠ

Viết Chung

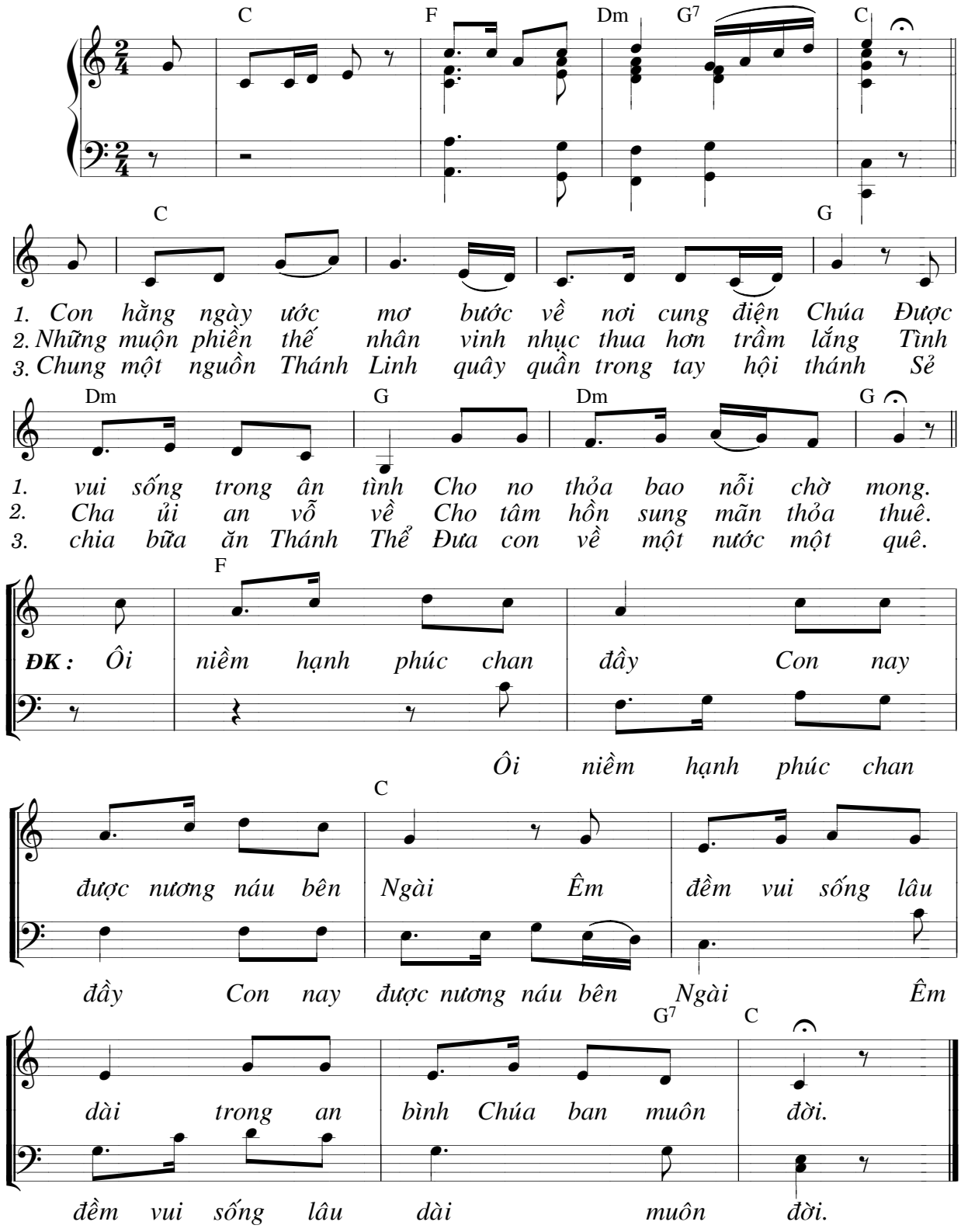

Chúa Chăn Dắt Tôi

Tv 22 (1-3a, 3b-4, 5, 6)

Tin Tưởng

Tường Ân

♩ = 50

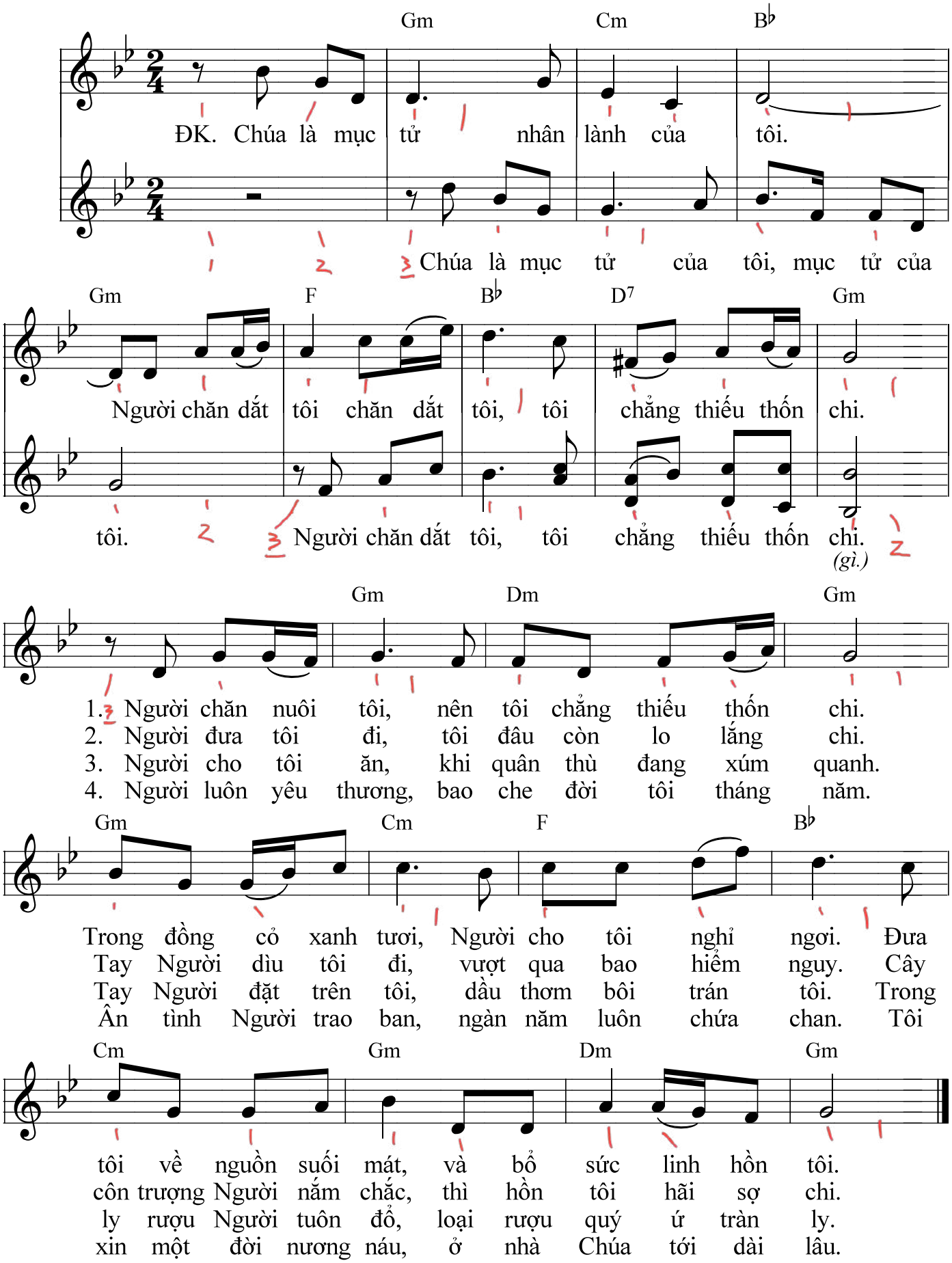

Dâng Chúa
Các Linh Hồn

♩ = 53

Tha thiết

Huỳnh Minh Kỳ

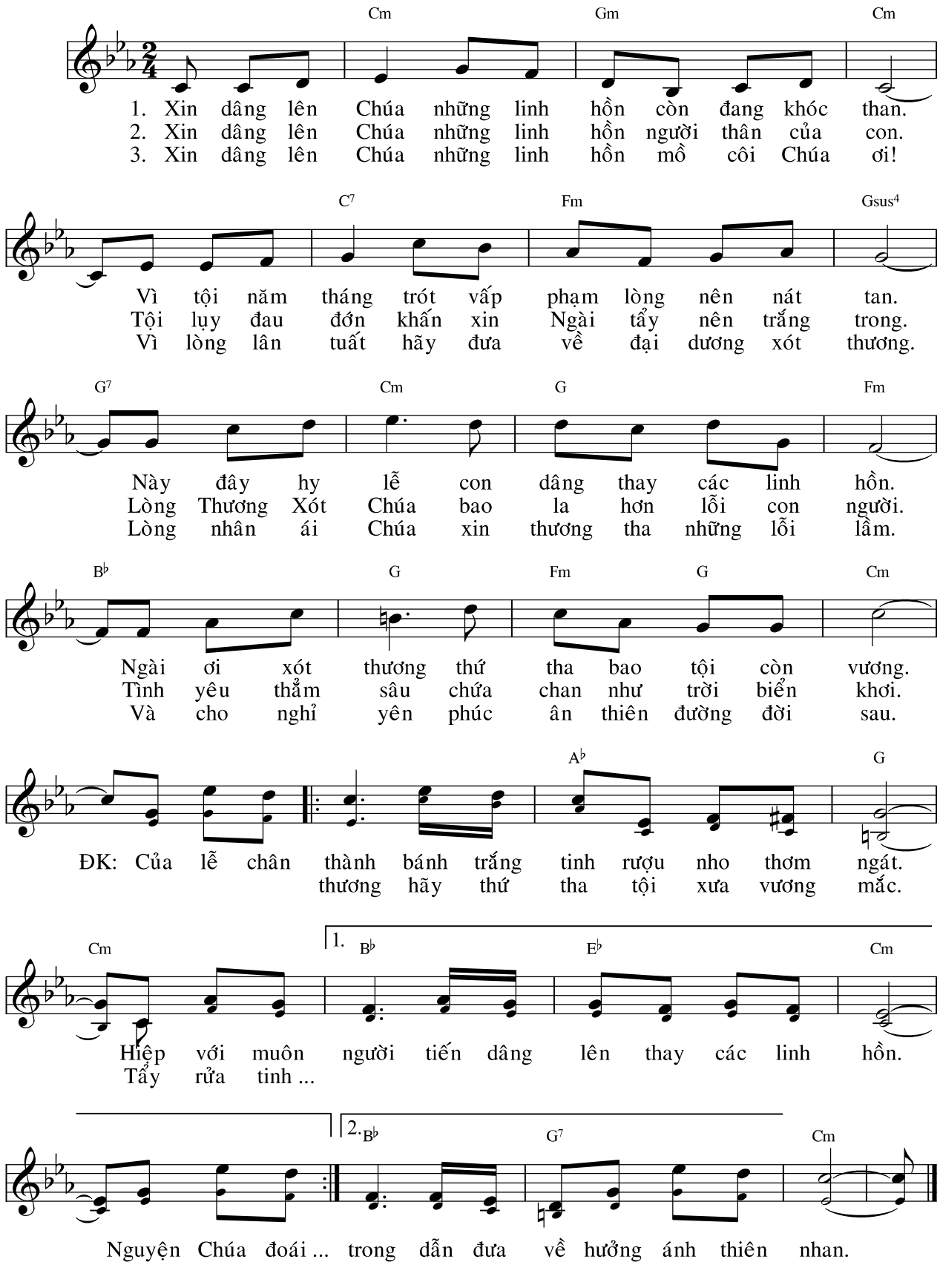

Như Giấc Mơ Hoa

Thiên Lý

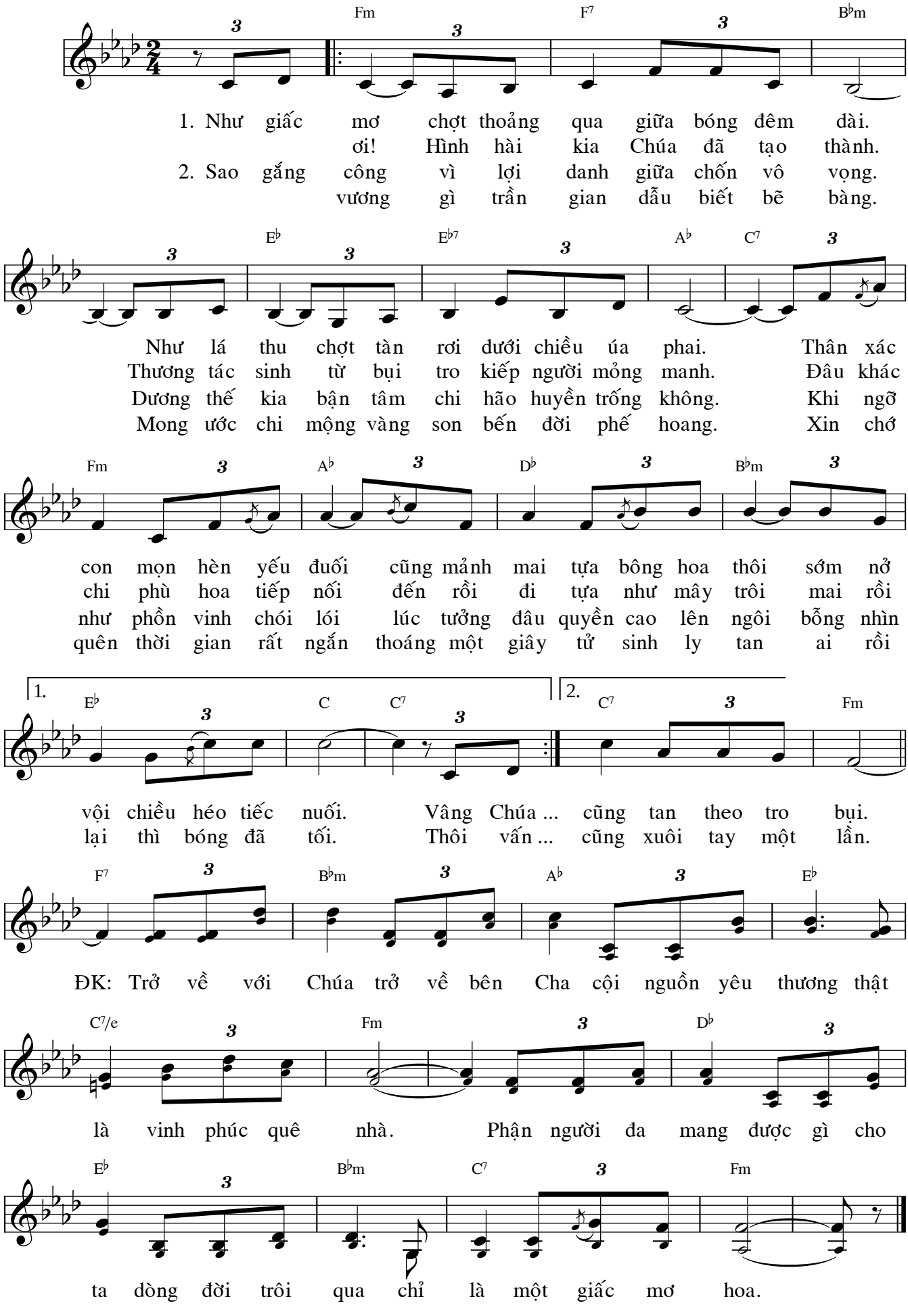

Từ Chốn Luyện Hình

Lm. Kim Long

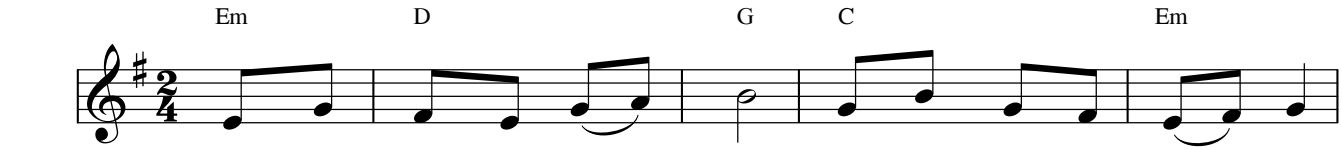

1. Từ chốn luyện hình u tối vọng biết bao linh hồn khóc
2. Ngày tháng trôi vào quên lãng nào biết trông ai người nhớ
3. Thập giá xưa con ghi dấu Mẹ hiến dâng Con Một mến
4. Ngàn nỗi ưu phiền đau đớn chỉ biết kêu xin Mẹ đoái

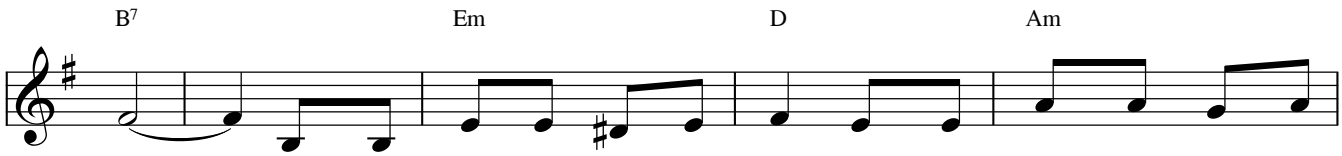

than. Niềm thành tin dâng Mẹ nhân ái, nguyện Mẹ thương nghe đoàn con
thương. Lệ sầu rưng rưng mờ đôi mắt, lửa hồng bao đêm ngày nung
yêu. Chuộc tội cho gian trần sa đắm, này giờ đây xin Mẹ thương
thương. Dìu về nơi thiên tòa cao sáng, cùng Mẹ hoan ca tình Thiên

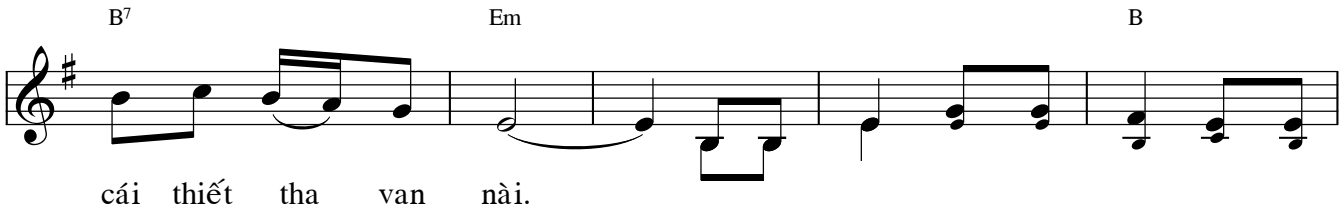

cái thiết tha van nài.
nấu đớn đau khôn lường. Đk: Từ vực sâu tiếng khóc than còn vọng
cứu vớt bao linh hồn.
Chúa đến muôn muôn đời.

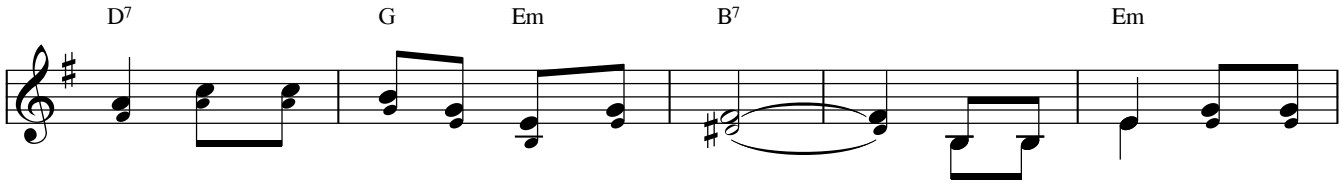

ngân với tháng năm u hoài đớn đau. Mẹ Mẹ ơi hãy đoái

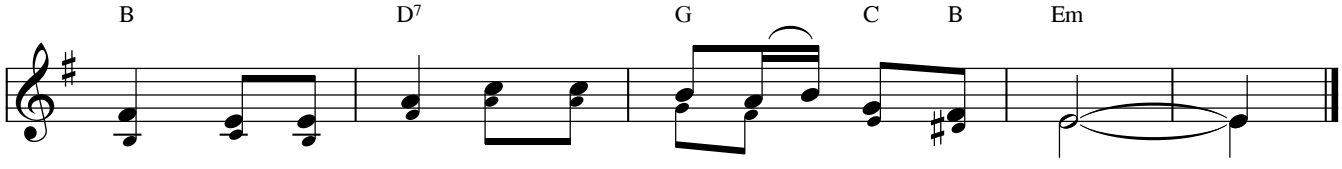

thương lòng từ bi hãy chiếu soi hết mọi linh hồn.