CN34TN-C

Lễ Đức Giê-su Ki-tô Vua Vũ Trụ

(2025-11-23)

Ca Đoàn La Vang Tình Thương Giáo Xứ Saint Elizabeth
http://www.cdlvtt.dk

Tung Hô Chúa Kitô Vua

Quang Trịnh

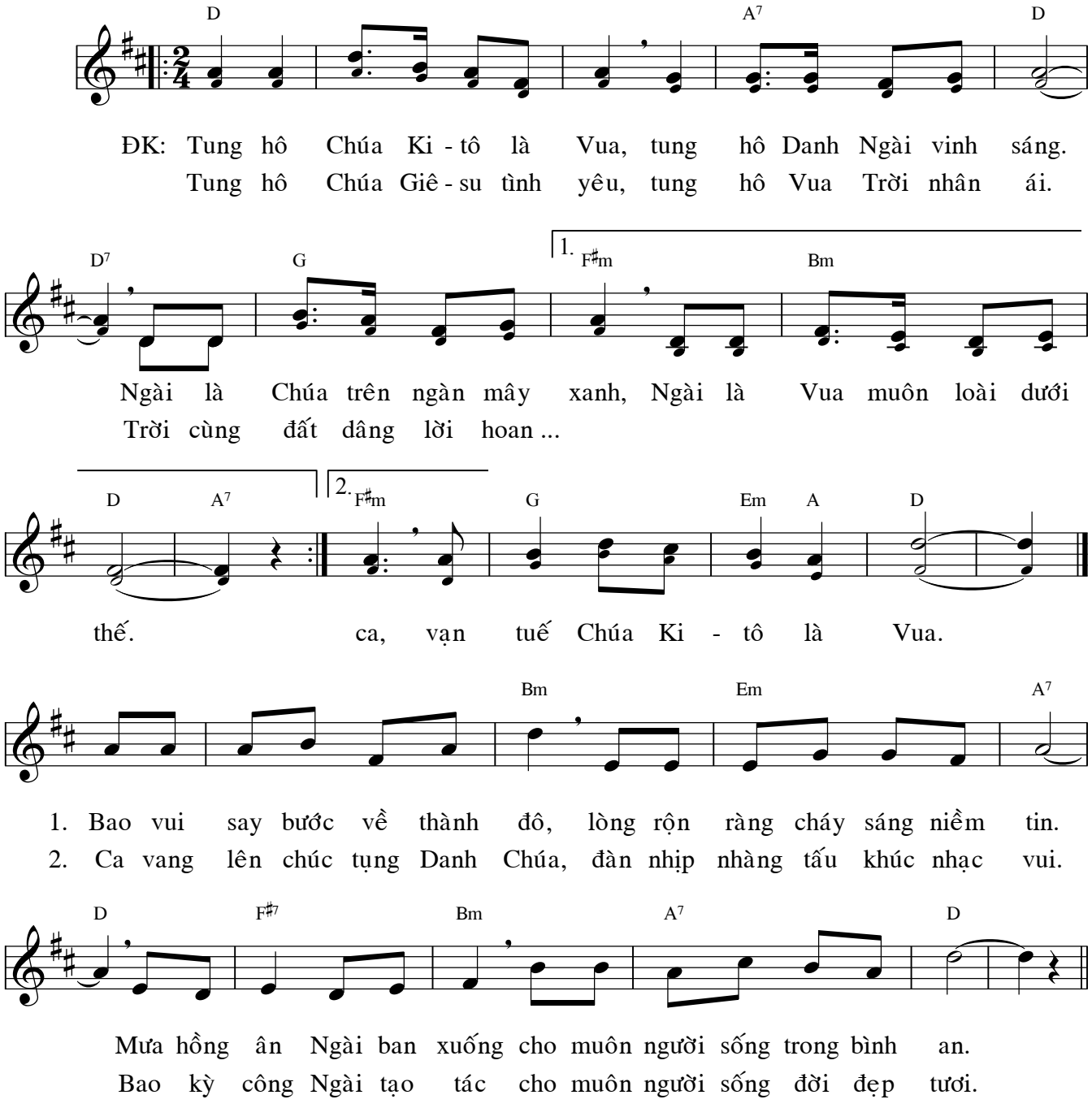

Thánh Vịnh 121

1-2, 3-4a, 4b-5
(CN Kitô Vua - C)

Thanh Lâm - 01/2006

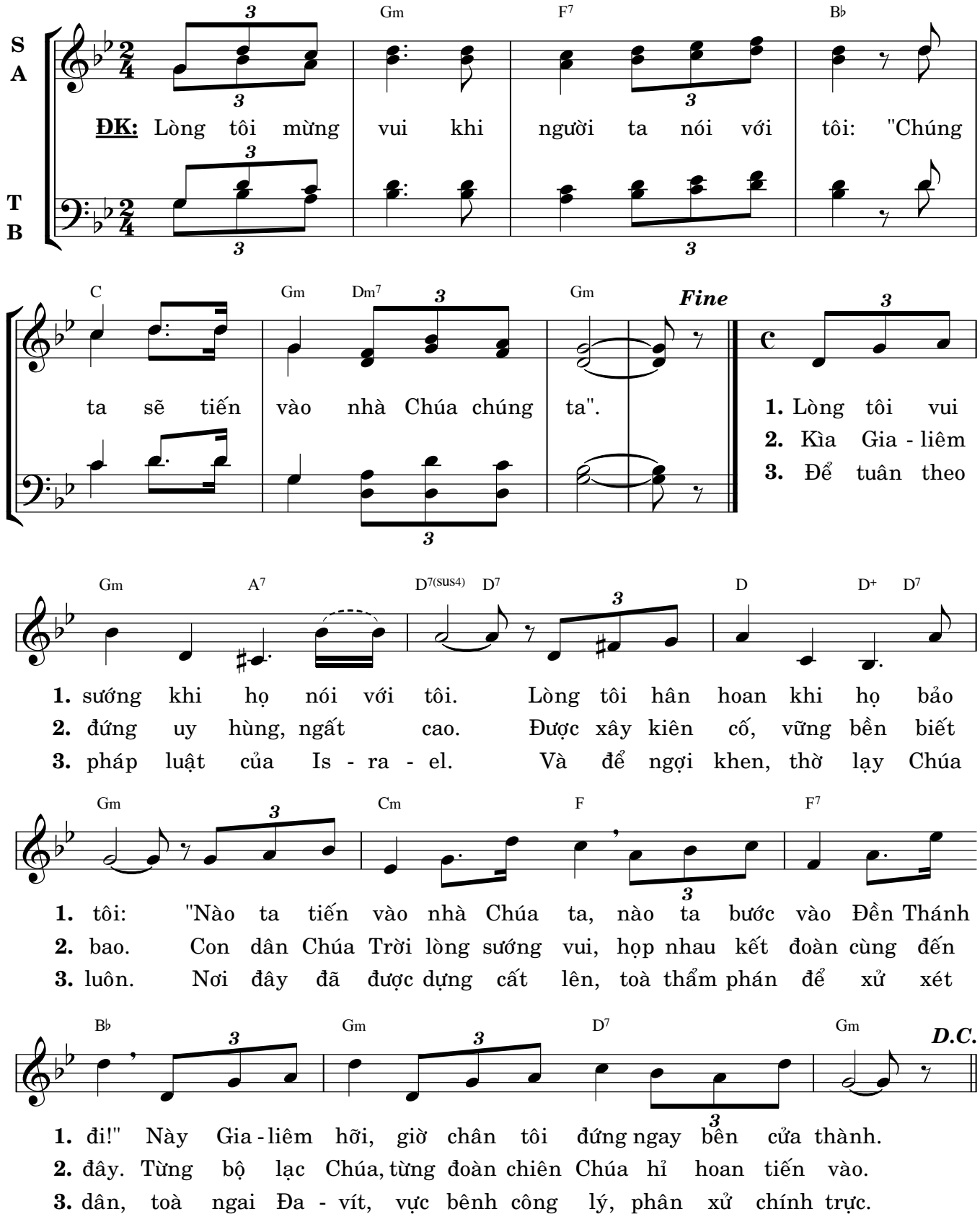

© 2006, Thanh Lâm * Thánh Vịnh Đáp Ca (2017),
Imprimatur: 10.2.2015 +Gm. Vincent Nguyễn Mạnh Hiếu, Tổng Giáo phận Toronto, Canada. | www.dieuca.net

TÂM TÌNH CON DÂNG 2

Mai Khanh

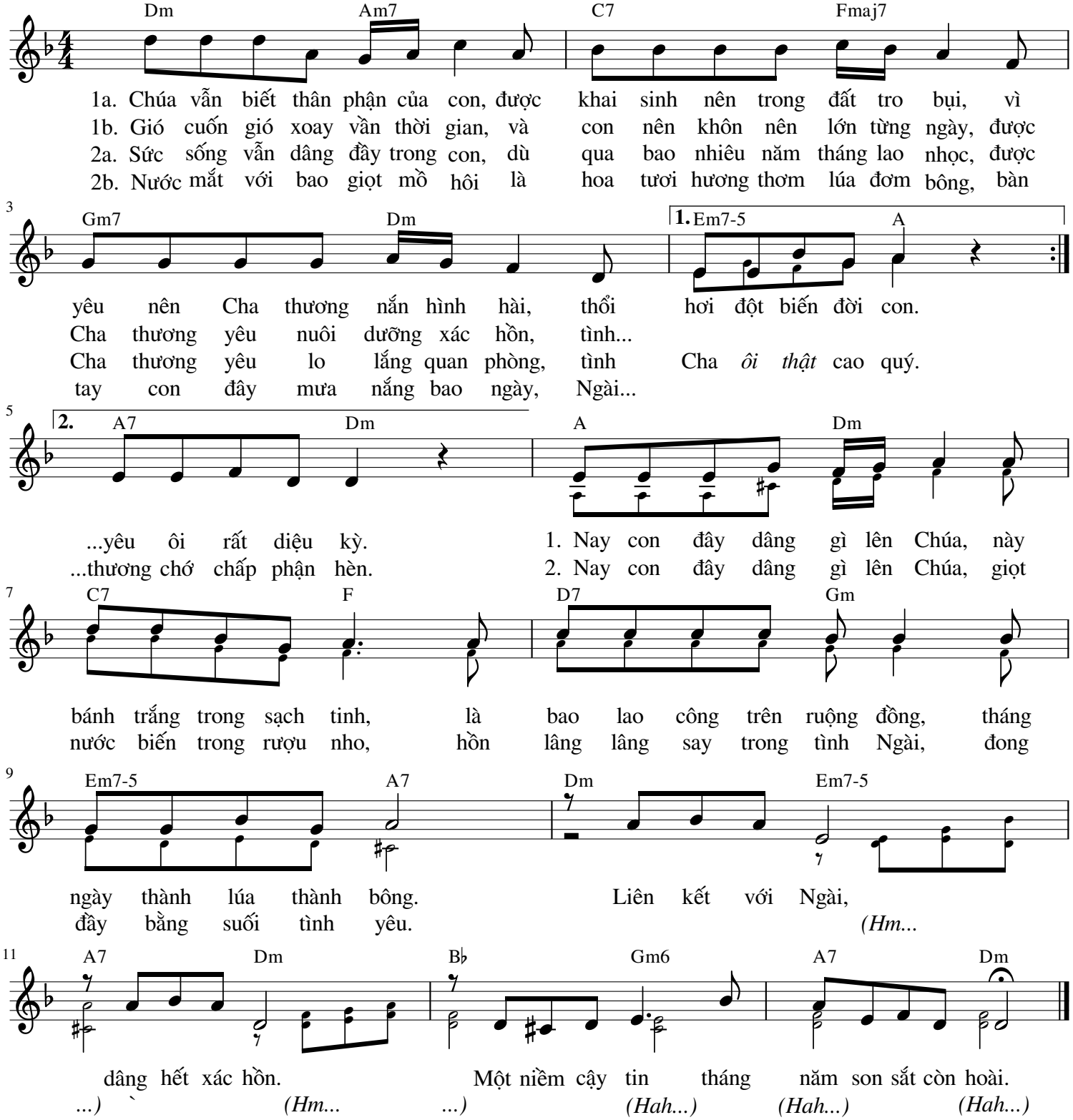

Tung Hô Vinh Quang Chúa

Ca đoàn Gioan Phaolo II - Giáo xứ Nam Hải

Cung Nguyên
GPII

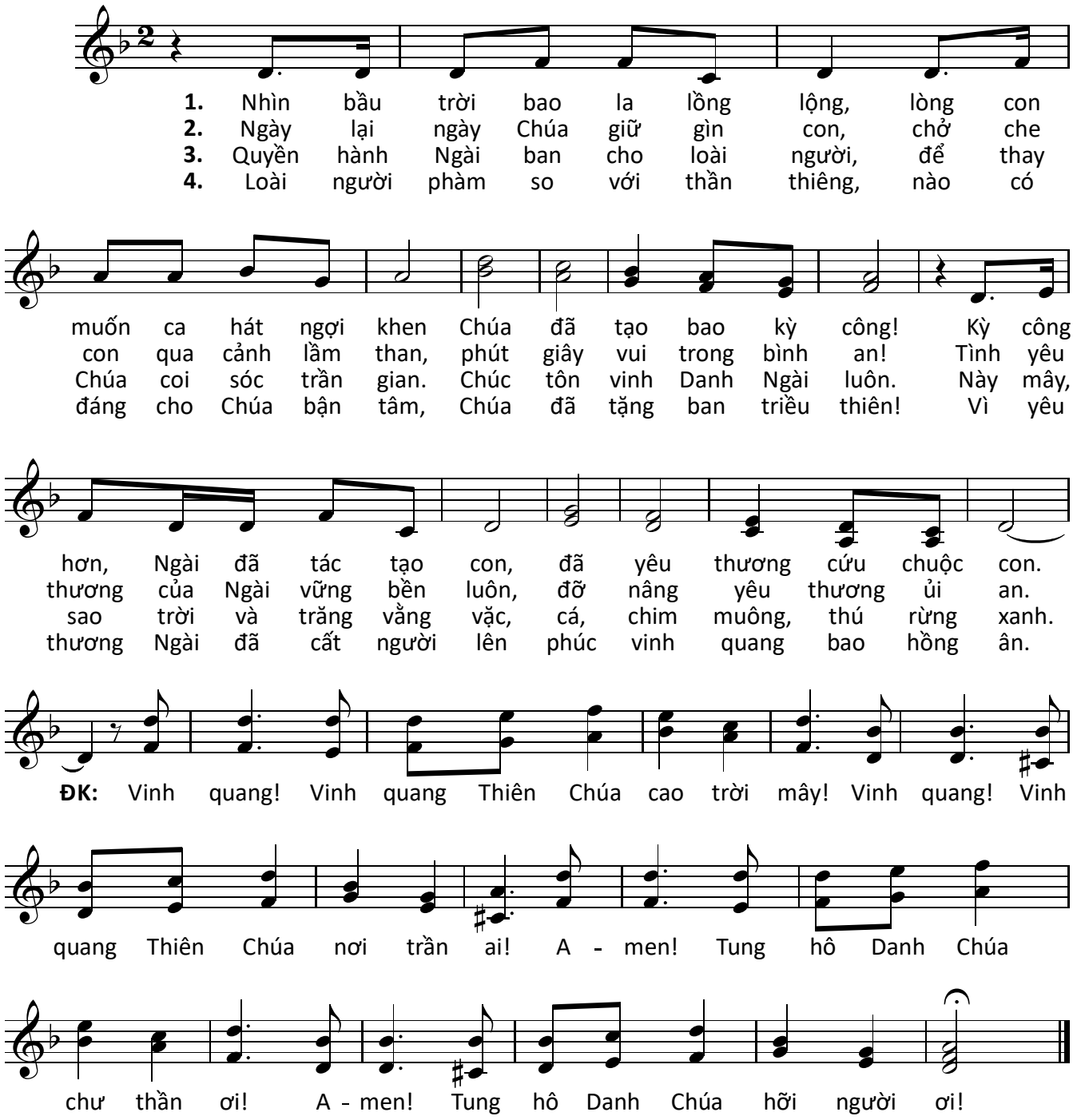

Khúc Hát Tạ Ơn

Thy Yên

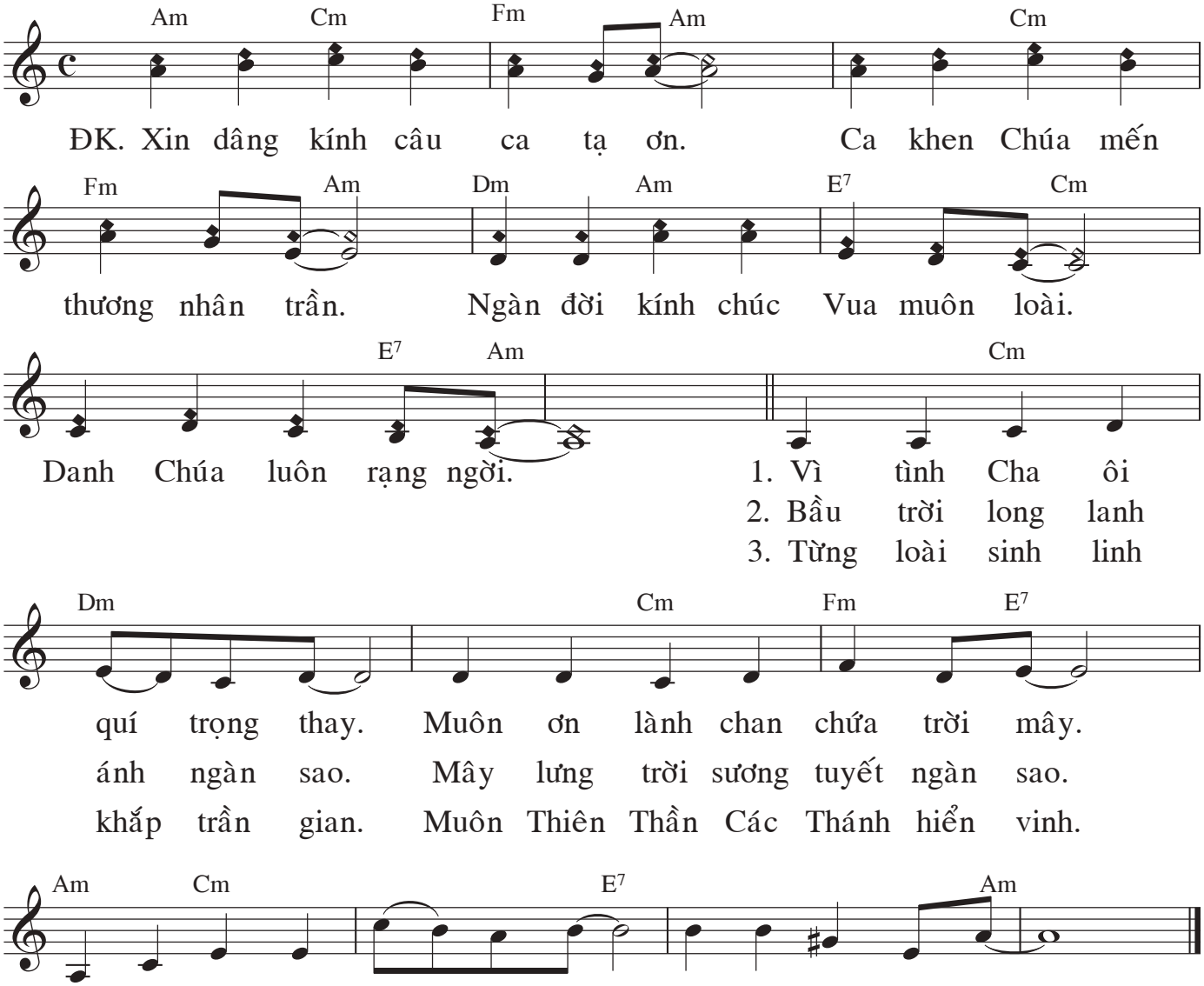

Imprimatur 11-02-2018 - Tổng Giáo Phận Sàigòn