Thánh Lễ Thành Hôn

(2025-11-01)

Ca Đoàn La Vang Tình Thương Giáo Xứ Saint Elizabeth
http://www.cdlvtt.dk

Hãy Đến Hỡi Bạn Tình Ta

Trần Minh Hứa

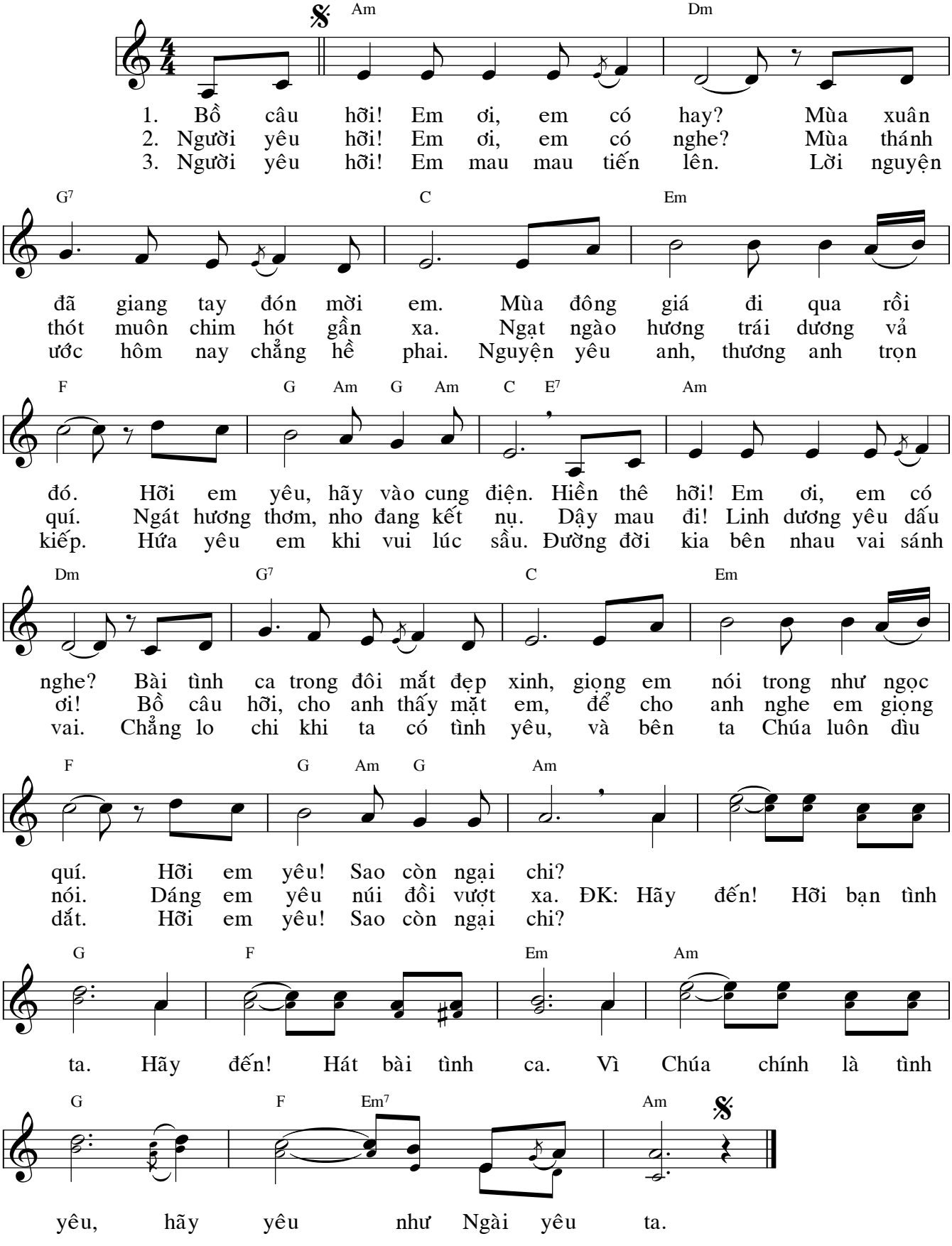

"Vả đã tô màu trái dương.
Nho trổ nụ tỏa mùi thơm ngát.
Dậy thôi, bạn ơi. Đẹp của anh, hãy đi ra nào!"
(Dc. 2, 13)

Phúc Cho Những Ai

Tv. 127

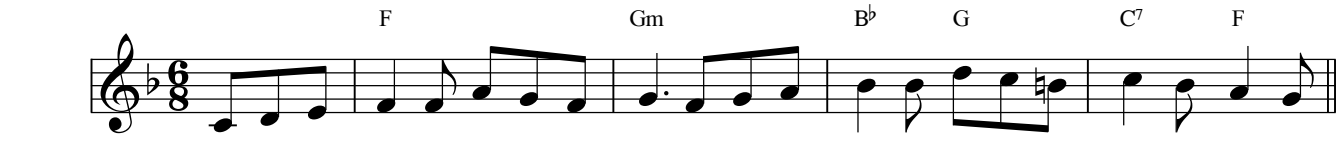

Intro ...

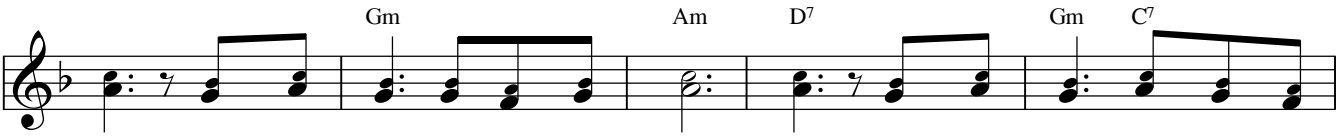

ĐK: Phúc cho những ai tôn sợ Thiên Chúa. Phúc cho những ai sống theo Lời

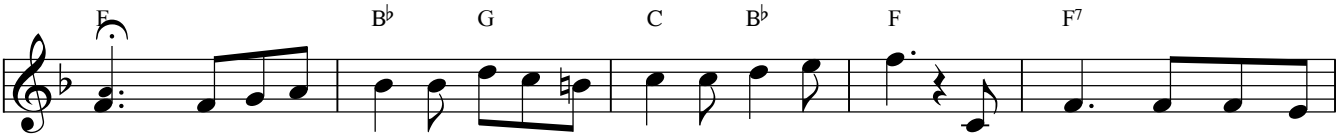

Người. *(Đàn ...)*

1. Hiền thê trong gia cư
2. Người thương luôn ban cho
3. Hồn con ca lên muôn

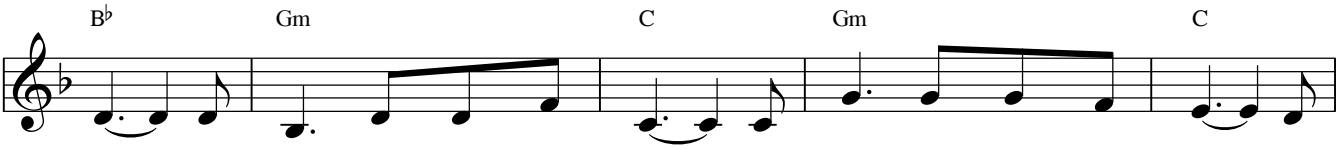

bạn như một thân nho tốt tươi. Nàng đem bao nhiêu hoan lạc với
bạn an bình hân hoan sướng vui. Vì đây bao nhiêu phúc lộc chứa
lời tán tụng danh Cha suốt đời. Ngài ban cho con gia đình có

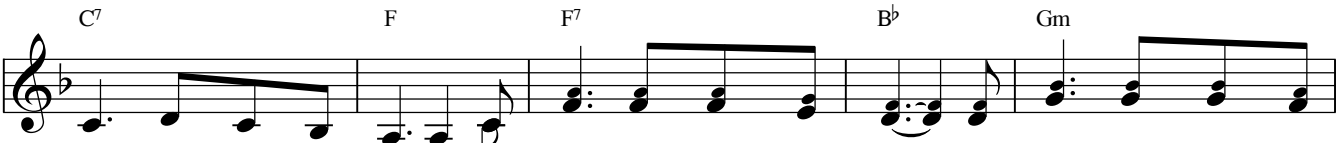

muôn trái thơm dịu ngọt. Này đây vây chung quanh bạn đàn con khôn ngoan xinh
chan suốt trong một đời. Bạn ơi công lao tay bạn dài lâu ra hoa thơm
mẹ có cha an bình. Niềm vui con sẽ lãnh nhận dựng xây mái ấm lâu

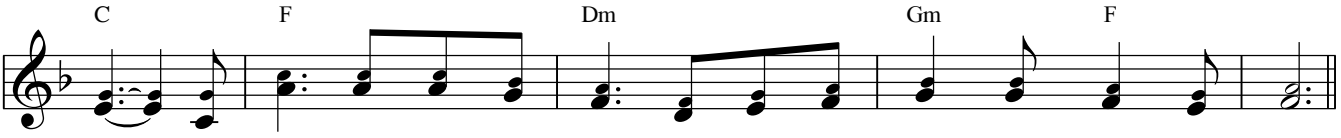

đẹp. Tựa như Ô - liu xanh rờn chồi non đang lớn Chúa thương chở che.
nụ. Mừng cho Si - on hưng thịnh và vui con cháu lớn khôn tài hoa.
bền. Tình yêu mãi thắm tươi mầu cùng ca khen Chúa phúc cho đời con.

Alleluia

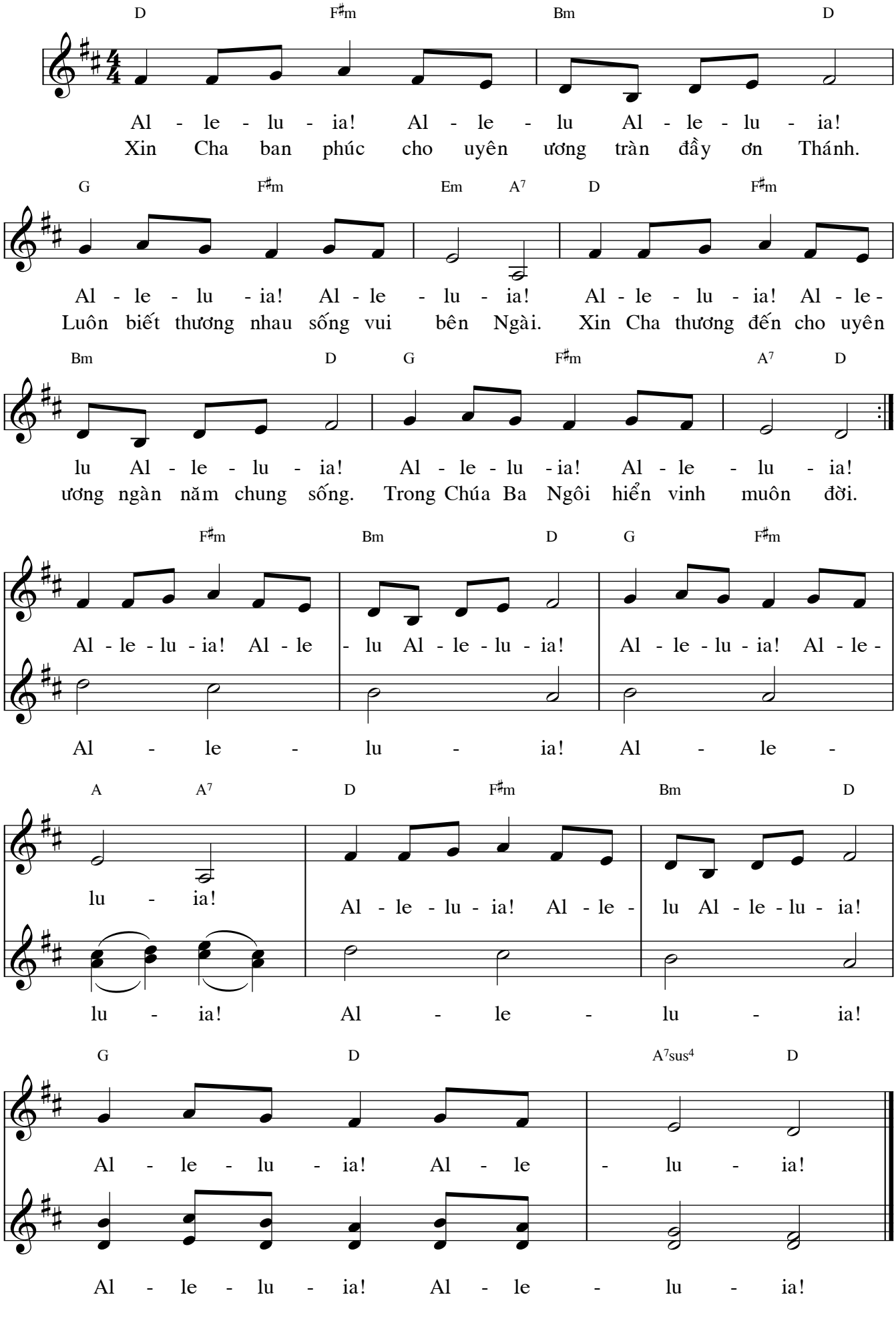
D F♯m Bm D
Al - le - lu - ia! Al - le - lu Al - le - lu - ia!
Xin Cha ban phúc cho uyên ương tràn đầy ơn Thánh.
G F♯m Em A7 D F♯m
Al - le - lu - ia! Al - le - lu - ia! Al - le - lu - ia! Al - le-
Luôn biết thương nhau sống vui bên Ngài. Xin Cha thương đến cho uyên
Bm D G F♯m A7 D
lu Al - le - lu - ia! Al - le - lu - ia! Al - le - lu - ia!
ương ngàn năm chung sống. Trong Chúa Ba Ngôi hiển vinh muôn đời.
F♯m Bm D G F♯m
Al - le - lu - ia! Al - le - lu Al - le - lu - ia! Al - le - lu - ia! Al - le-
Al - le - lu - ia! Al - le -
A A7 D F♯m Bm D
lu - ia!
Al - le - lu - ia! Al - le - lu Al - le - lu - ia!
lu - ia! Al - le - lu - ia!
G D A7sus4 D
Al - le - lu - ia! Al - le - lu - ia!
Al - le - lu - ia! Al - le - lu - ia!

Khi Hoa Nở Miền Cana

Phanxicô

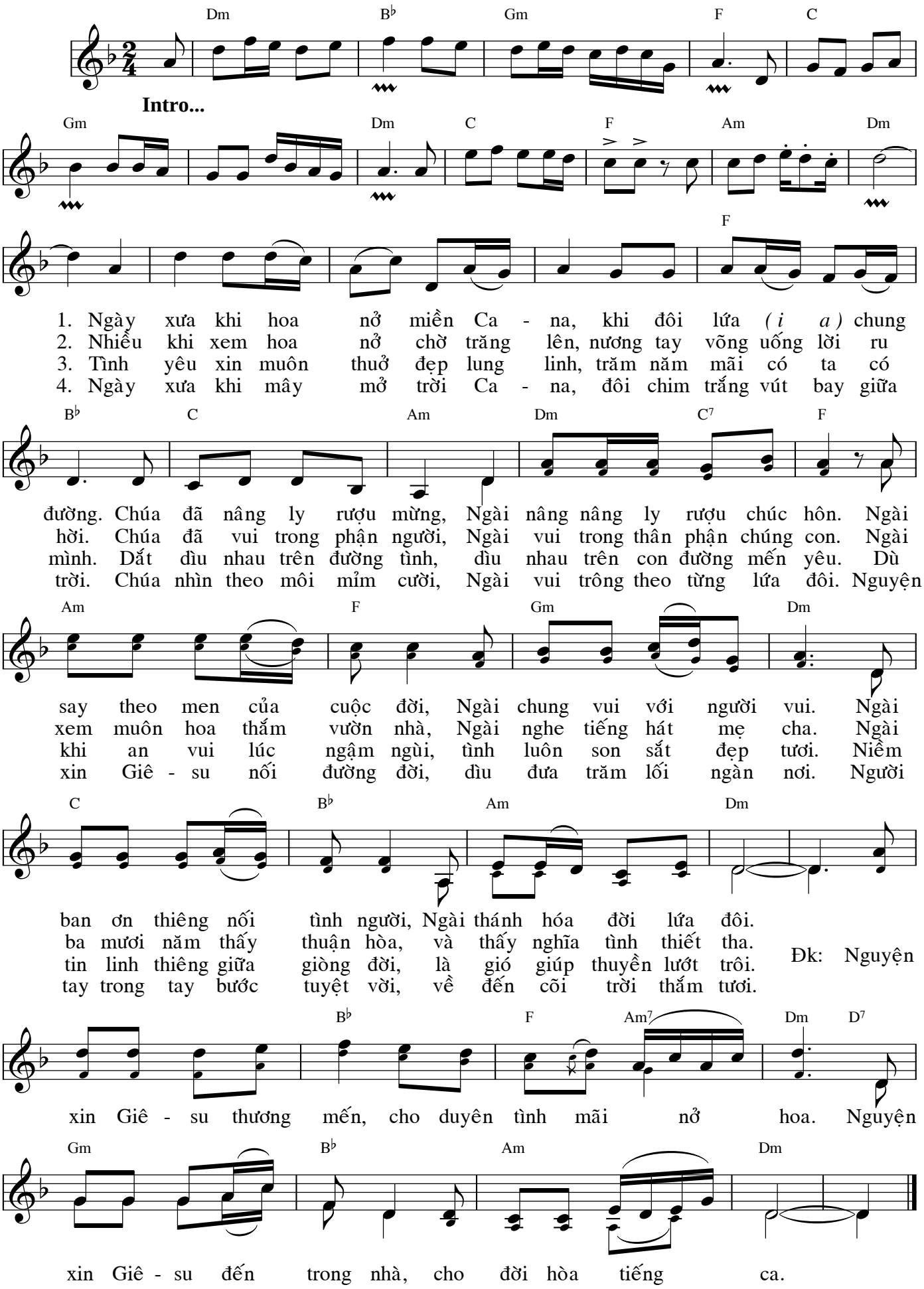

Yêu Trong Tình Chúa

Hồng Trần - Phạm Đình Đài * 1984

♩ = 66

Em B Em

mf

1. Một bông hoa trắng trong vườn yêu A - đam nhẹ nâng.
2. Làm sao vui mãi như ngày hôm nay trong tiệc mừng.
3. Dù khi gian khó đôi lòng sẽ không hề đổi thay.
4. Tình yêu Thiên Chúa trong Tiệc Thánh xin ở cùng con.

Solo Nam:

E7 Am D7 G

f

Một bông hoa thắm E - và ngắt dâng cho người yêu.

Solo Nữ:

Làm sao tươi mãi như ngày cưới hoa thơm rượu hồng.

Dù khi lo lắng khi hạnh phúc vui bên đàn con.

Nguyện xin liên kết trong Mình Máu Chúa một lòng son.

B7 Em C Am

mf

Chúa đã kết liên con nguyện ước không khi phân lìa.

Duo:

Lúc nắng khi mưa ân tình cũng trôi theo giòng đời.

Thánh Lễ hôm nay câu thề hứa vẫn luôn sống động.

Có Chúa yêu thương gia đình sẽ ấm êm trăm chiều.

Bsus4 B Em

mp *mf*

Tình yêu một đời sẽ thắm nồng và mãi trung trinh.

Chỉ biết trông cậy Chúa chính nguồn Tình Ái vững bền.

Được yêu một đời cũng sẵn lòng chịu những hy sinh.

Điểm thắm cuộc đời xây Nước Trời bằng chính Yêu Thương.

G B

f *f*

Đk: Đây bông hồng tình yêu Chúa chúc phúc duyên tình thắm

mf

Đây bông hồng tình yêu nguyện

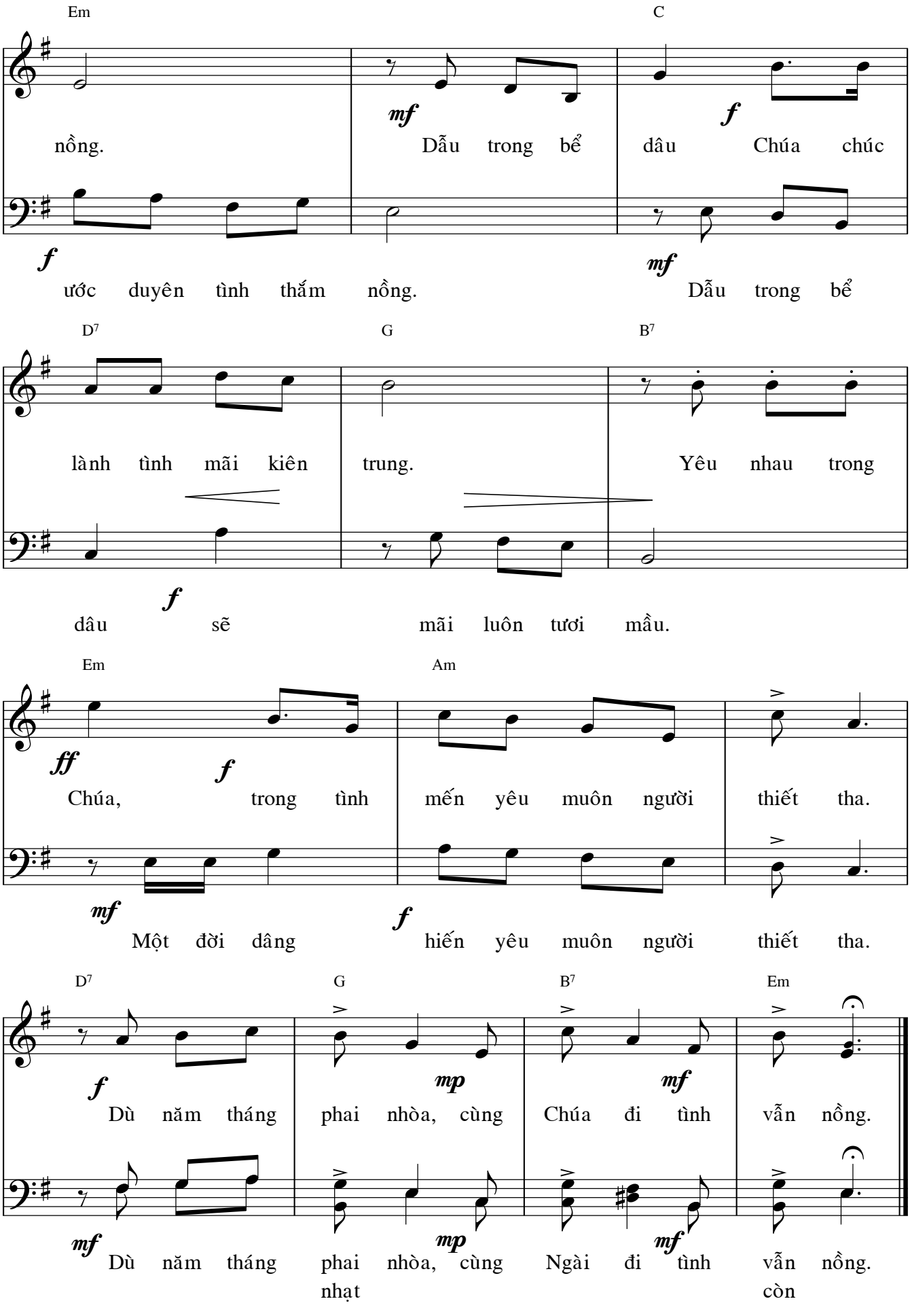
Em
C
nồng. Dẫu trong bể dâu Chúa chúc
ước duyên tình thắm nồng. Dẫu trong bể
D7
G
B7
lành tình mãi kiên trung. Yêu nhau trong
dâu sẽ mãi luôn tươi mầu.
Em
Am
Chúa, trong tình mến yêu muôn người thiết tha.
Một đời dâng hiến yêu muôn người thiết tha.
D7
G
B7
Em
Dù năm tháng phai nhòa, cùng Chúa đi tình vẫn nồng.
Dù năm tháng phai nhòa, cùng Ngài đi tình vẫn nồng.
nhạt
còn

DÂNG MẸ TÌNH YÊU

Thanh Nhàn

1. Cùng nhau tay trong tay đến trước nhan
2. Nguyện xin cho đôi uyên ương mãi mãi vuông

Mẹ dịu hiền nguyện dâng lên đôi uyên ương trong tình yêu
tròn lời thề chở che luôn luôn bên nhau trong mọi gian

mến dù cho sóng gió gian nan cô đơn thất
khó thủy chung gắn bó yêu thương tin yêu nơi

vọng cậy trông tin yêu phó thác Mẹ đấng chở che.
Mẹ nguyện xin xin thương chúc phúc đời sống bình an.

ĐK: Dâng con xin dâng lên xin dâng lên Mẹ tình yêu nhỏ bé
Con xin dâng lên dâng lên Mẹ tình yêu nhỏ bé

qua bao nhiêu thăng trầm một tình yêu luôn luôn bền vững
qua bao nhiêu thăng trầm một tình yêu luôn luôn bền vững

Dâng con xin dâng lên xin dâng lên Mẹ tình yêu chung thủy
Con xin dâng lên dâng lên Mẹ tình yêu chung thủy

xin Mẹ chở che đời bình an sướng vui có Mẹ.
xin Mẹ chở che đời bình an sướng vui có Mẹ.

Tình Cha Nghĩa Mẹ

Lm. Nguyễn Duy

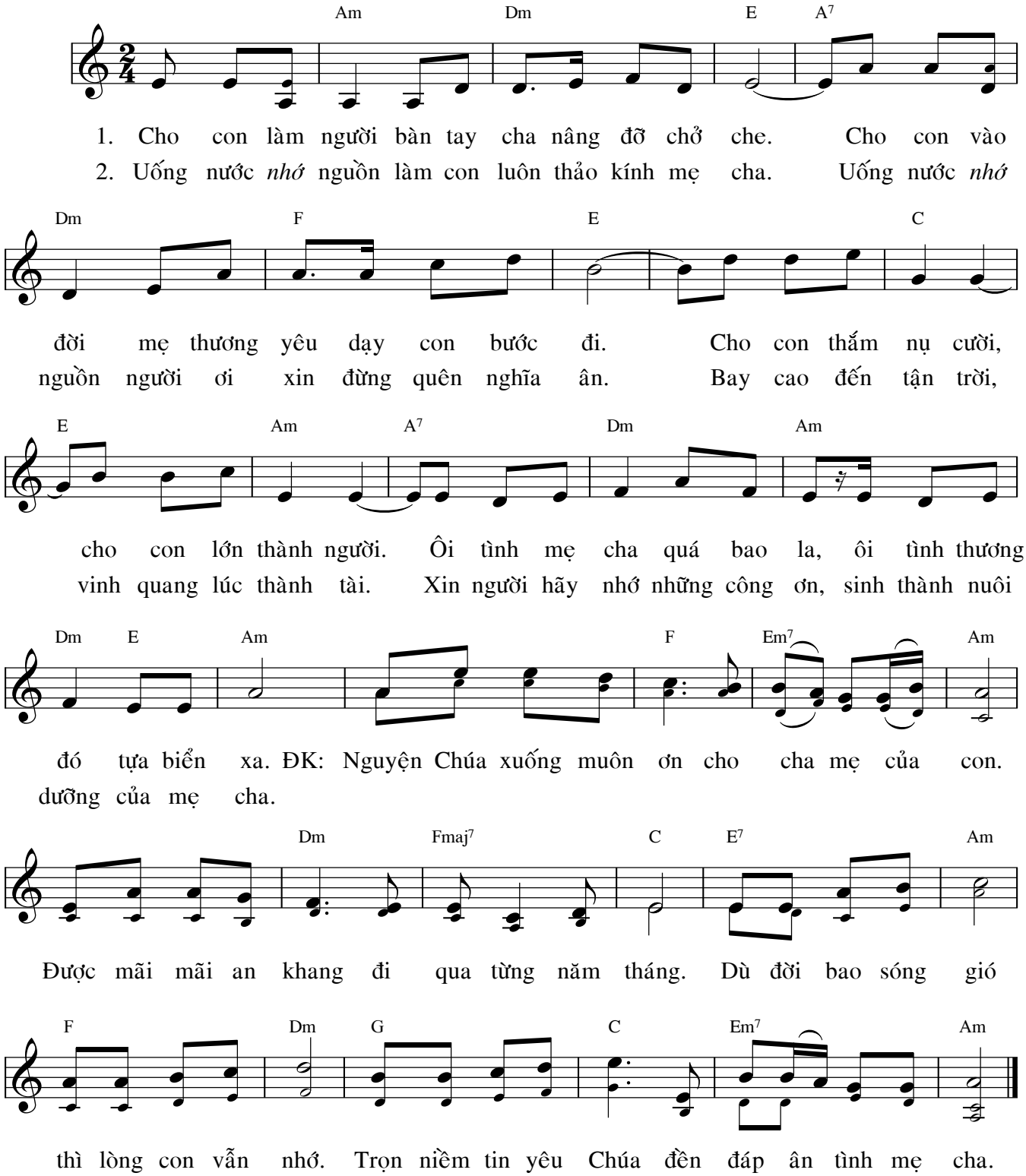

Diễm Tình Ca 3

Lm. Thành Tâm

