Chúa Nhật 2MV-A

(2025-12-07)

Ca Đoàn La Vang Tình Thương Giáo Xứ Saint Elizabeth
http://www.cdlvtt.dk

Hãy dọn đường cho Chúa

Jennhifer & Trần Quang Phục

dấu đen = 110

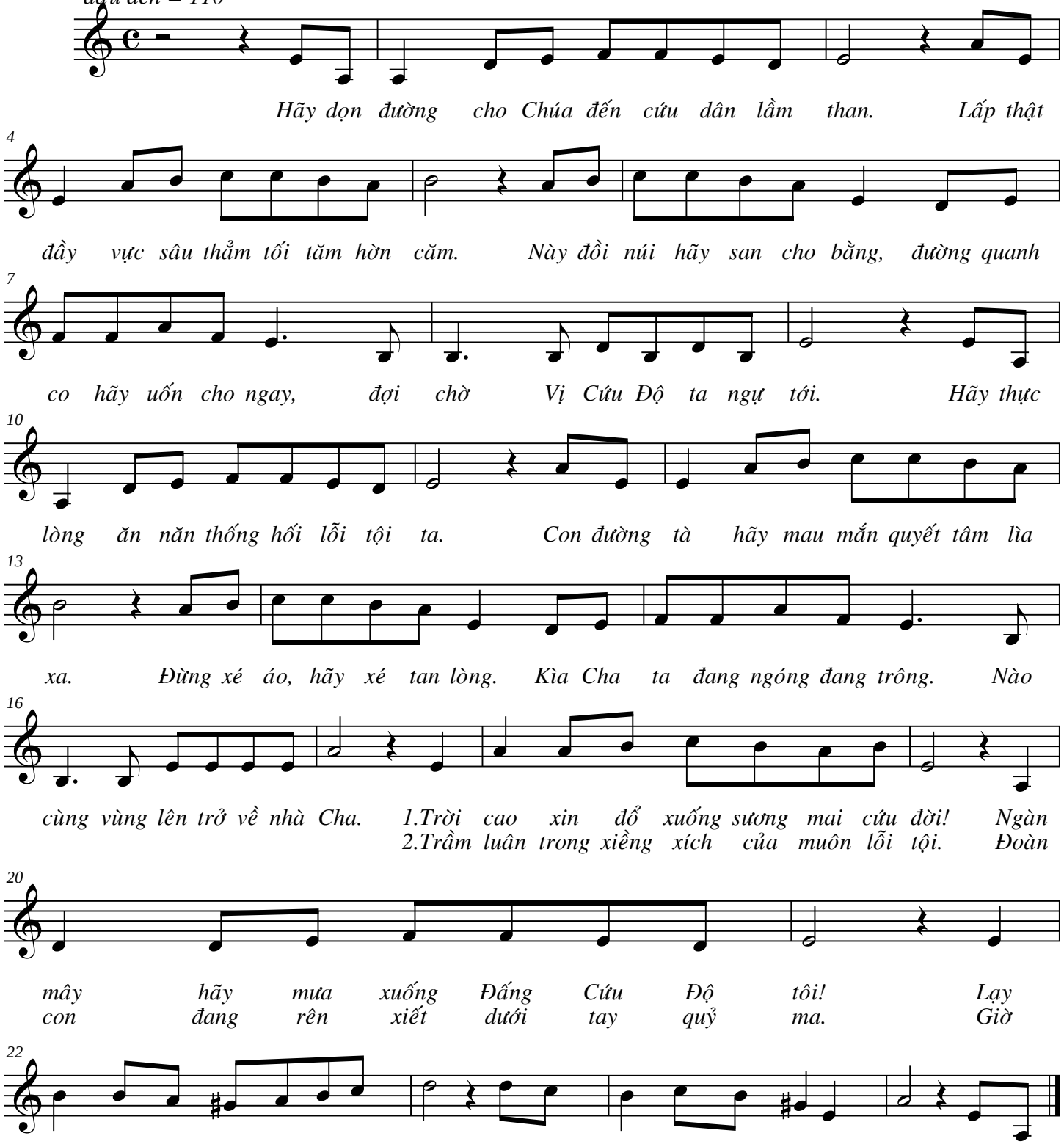

California Oct 1, 2013

Thánh Vịnh 71-B

2, 7-8, 12-13, 17 (CN 2 MV - A)

Thanh Lâm - 10/2005

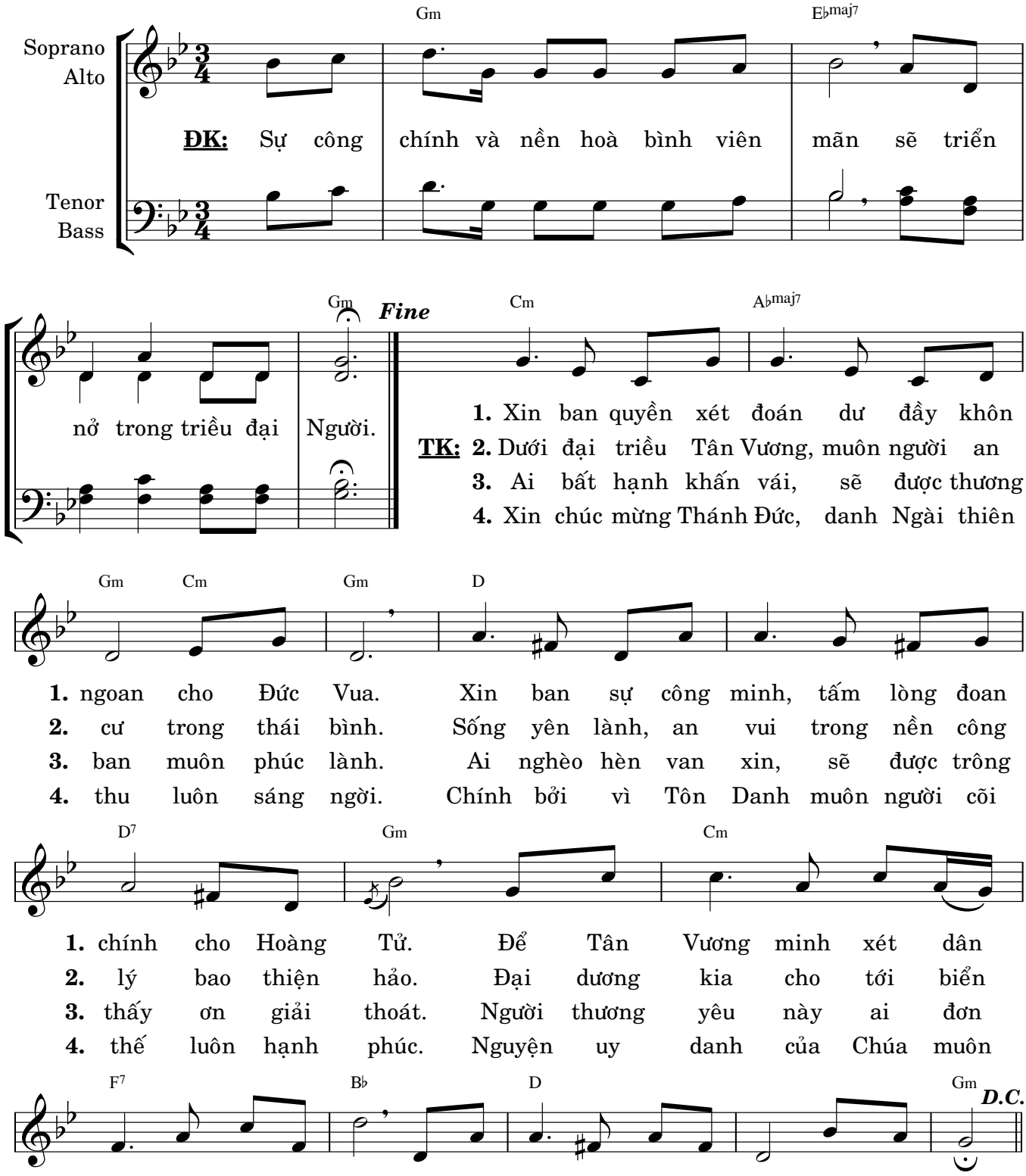

© 2005, Thanh Lâm * Thánh Vịnh Đáp Ca (2017),
Imprimatur: 10.2.2015 +Gm. Vincent Nguyễn Mạnh Hiếu, Tổng Giáo phận Toronto, Canada. | www.dieuca.net

Dâng Niềm Đợi Mong

♩ = **50** - Khắc khoải

Tường Ân

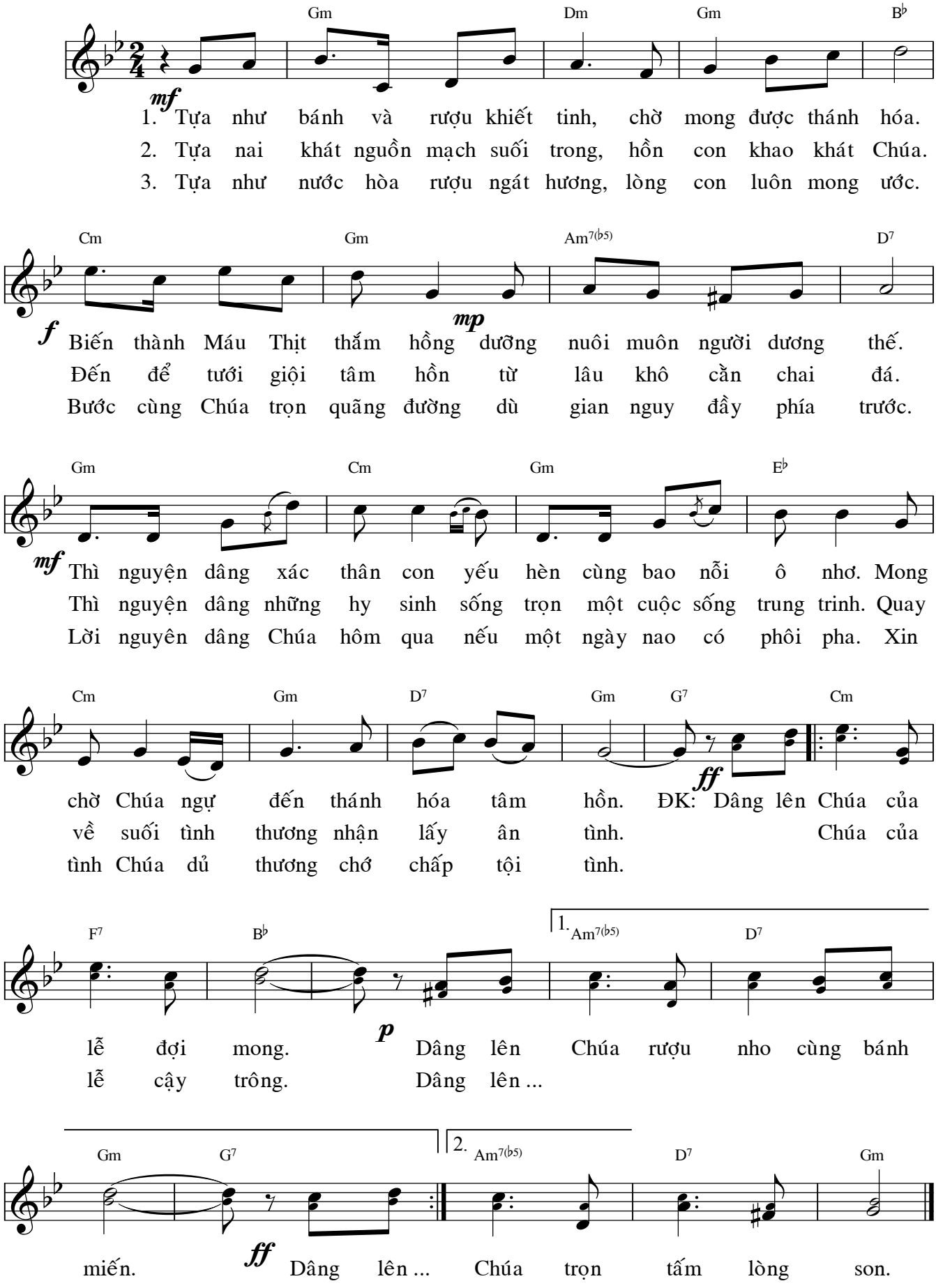

Dắt Dìu Con Đi

Lãng Du

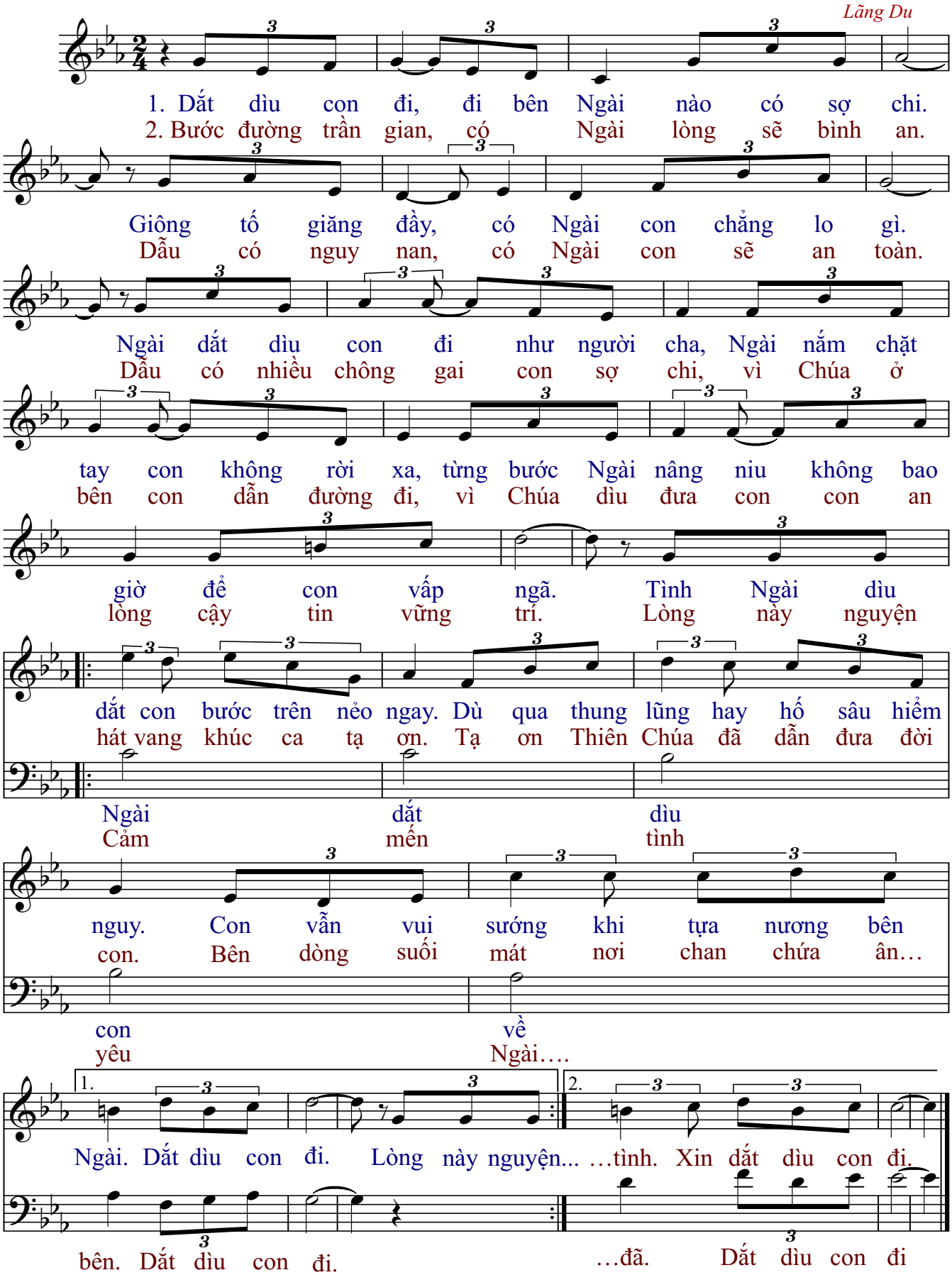

Ave Maria

Huyền Linh

Dm B♭ F A7 Dm

1 - 4. A - ve Ma - ri - a! Con dâng lời chào Mẹ. A - ve Ma - ri -

B♭ Dm B♭ A Dm

a! Con dâng lời chào Mẹ.

1. Khi tàn mầu nắng chiều và
2. Khi trời ngập nắng hồng bình
3. Khi đời đầy môi cười và
4. Trong giờ này sum vầy biệt

F Dm B♭

khi sương đêm nặng gieo. Con say sưa lời ca chào
minh êm vui trời đông. Con hân hoan lời ca mừng
khi cô đơn lệ rơi. Con say sưa đọc lên lời
ly đau thương ngày mai. Con không quên đọc lên lời

A7 Dm B♭ F Dm

A - ve Ma - ri - a! Con dâng lên Mẹ lời mừng Ma - ri - a đầy
A - ve Ma - ri - a! Ma - ri - a Mẹ dịu dàng xin nghe con cầu
A - ve Ma - ri - a! Qua bao năm lạc đường đời bao đêm sương mờ
A - ve Ma - ri - a! Ma - ri - a Mẹ dịu dàng con dâng Mẹ hồn

D7 Gm C A7/c♯ A7 Dm

phúc. Ma - ri - a đầy ơn Mẹ luôn có Chúa ở cùng.
khẩn. Cho muôn dân Việt Nam được mau thoát ách quỷ thần.
tối. Ma - ri - a Mẹ ơi hồn con héo úa rã rời.
xác. Luôn xông pha thời gian mặc cho sóng gió phũ phàng.

B♭ F Dm D7

Ma - ri - a Mẹ hiền từ xinh hơn muôn phụ nữ.
Ma - ri - a Mẹ hiền từ xin đưa tay gìn giữ.
Con trông lên Mẹ dịu dàng ôi sao mai bừng sáng.
Trông lên quê trời mịt mùng ôi bao nhiêu buồn nhớ.

Gm C A7/c♯ A7 Dm

Con dâng lên lời ca: Mẹ tươi hơn muôn ngàn hoa!
Cơn gian nan gần qua đoàn con yên vui gần xa.
Ma - ri - a tình thương Mẹ ơi trông xem hồn con.
Ma - ri - a Mẹ ơi! Lòng con mơ Quê Trời vui.