Lễ Giáng Sinh

(2025-12-25)

Ca Đoàn La Vang Tình Thương Giáo Xứ Saint Elizabeth
http://www.cdlvtt.dk

Mừng Chúa Ra Đời

Phấn khởi

Giang Ân

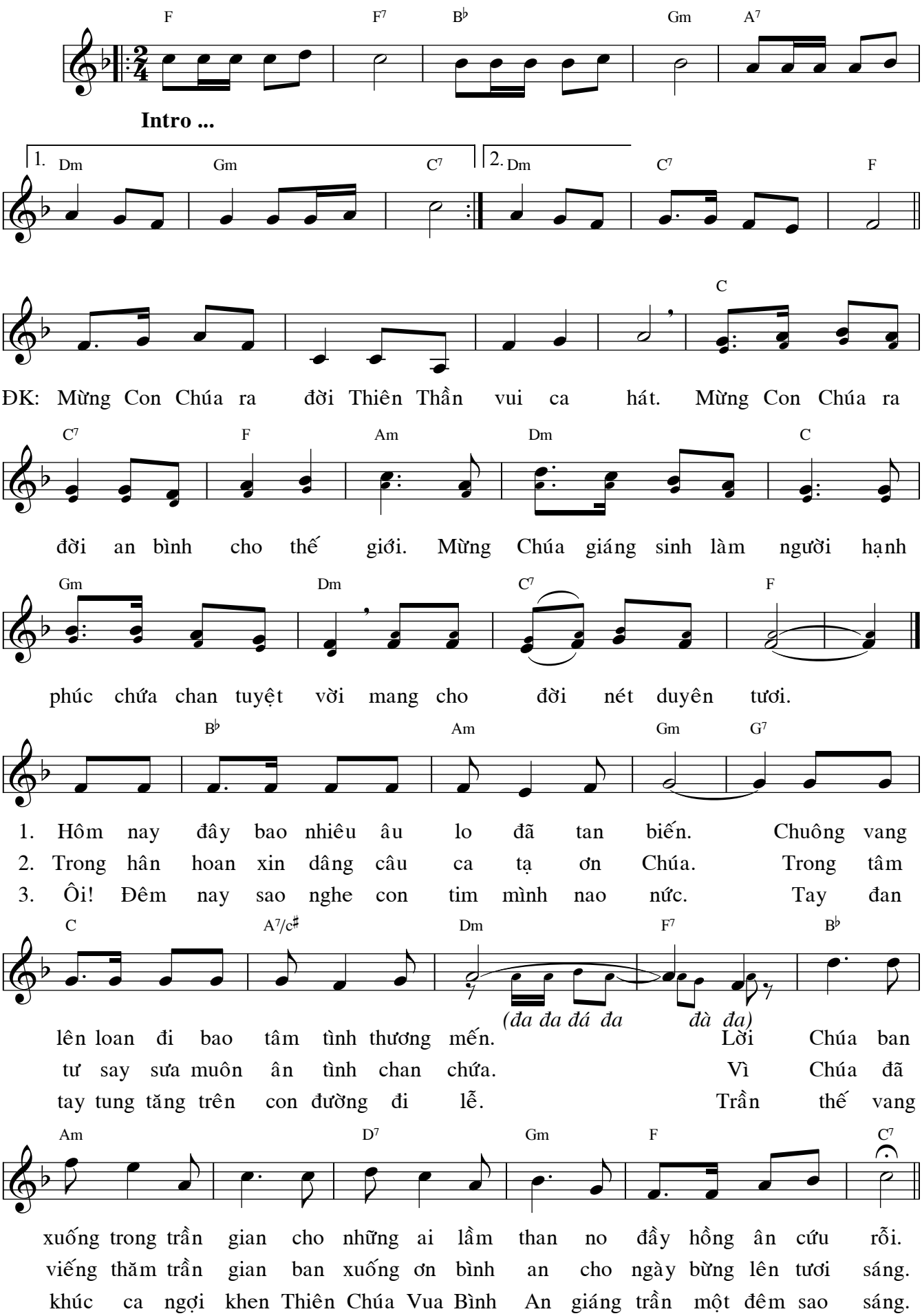

Lễ Giáng Sinh

Lễ Đêm * Tv 95,1-2a.2b-3.11-12.13

Lm. Huy Hoàng

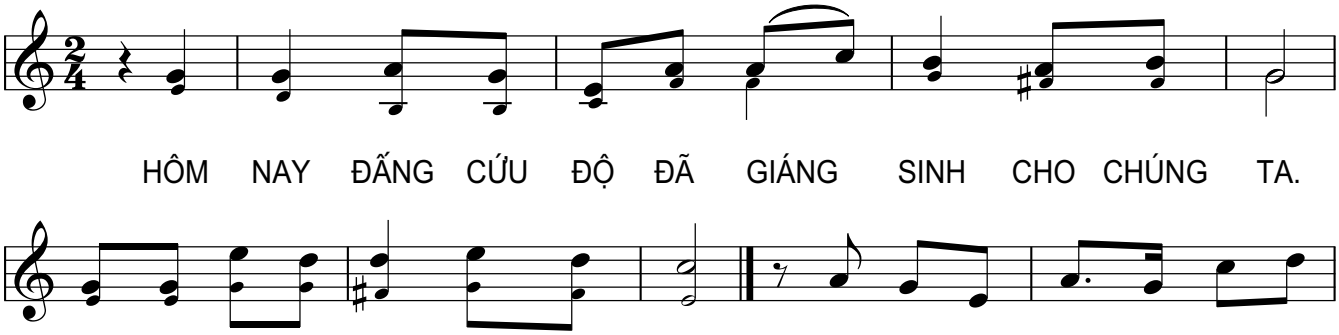

1. Hát lên mừng Chúa một bài ca
2. Phúc ân độ thế ngày ngày loan
3. Đất mau nhảy múa, trời nào vui
4. Hãy ca mừng Chúa vì Người ngự

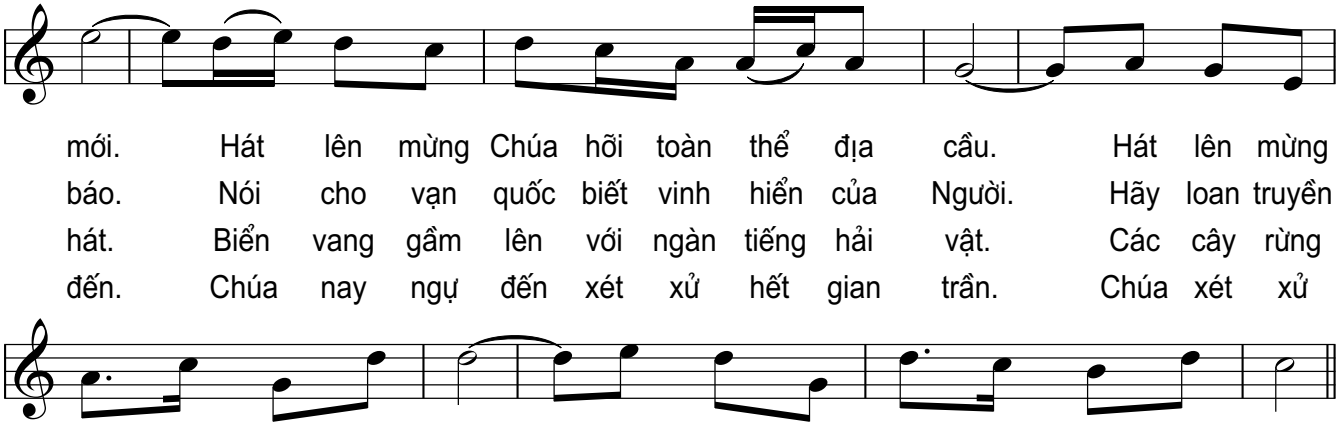

mới. Hát lên mừng Chúa hỡi toàn thể địa cầu. Hát lên mừng
báo. Nói cho vạn quốc biết vinh hiển của Người. Hãy loan truyền
hát. Biển vang gầm lên với ngàn tiếng hải vật. Các cây rừng
đến. Chúa nay ngự đến xét xử hết gian trần. Chúa xét xử

Chúa tiếng đàn vang lên. Hát lên mừng Chúa chúc tụng Thánh Danh.
đi đến cùng muôn nơi. Các dân đều hay bao kỳ công Người.
với nương đồng hoan ca. Chúa thương trần thế ôi tình thiết tha.
dân với sự công minh. Chúa xét xử dân theo lòng chính ngay.

Tung hô Tin Mừng

Lc 2,10-11

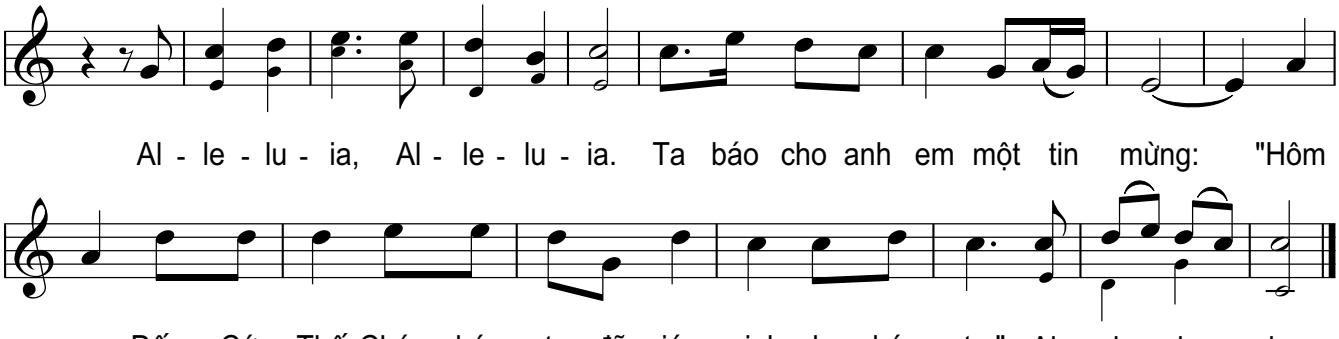

© Lm. Huy Hoàng | Imprimatur: 24.01.2003. Gp. Nha Trang | www.dieuca.net

Lễ Vật Giáng Sinh 3

Slow - tâm tình- sang trọng

Giang Ân

(Hôm nay)

1. Đêm nay con biết dâng gì, con biết dâng gì, Chúa Hài Nhi
2. Giê - su sinh xuống gian trần, nơi chốn cơ bần, đêm trời hồng
3. Bao nhiêu ơn thánh tuyệt vời, ban xuống cho đời, đêm trời mùa
4. Bê - lem đêm xuống hiu quạnh, sương tuyết đông lạnh, hang lừa hôi

ơi!? Này con xin dâng đôi bàn tay nhỏ bé. Con xin
ân. Buồn vui hôm nay con nguyện dâng về Chúa. Dâng tương
đông. Vì sao lung linh soi đường cho trần thế. Bao đê
tanh. Trời khuya mênh mông bao trùm muôn sự sống. Đây Ngôi

dâng đời con một chút thôi. Đáng chi ân tình, tình yêu thương Ngài dành cho thế
lai còn bao điều khó khăn. Tiến dâng lên Ngài, lòng đơn sơ ngập tràn bao ý
mê về dâng ngập trái tim. Khát khao đi tìm, tìm yêu thương để lòng nghe vấn
Hai tình yêu vöa Giáng sinh. Tiến dâng lên Ngài, này tương lai đường dài con bước

nhân. ***ĐK:***
thơ. Ngài giáng thế cho đời vui tiếng ca, cho tình yêu nở
vương.
đi.

hoa, cho lòng người rộn ràng bao la. Ngài đã đến ban bình an khắp

nơi, ban niềm vui thắm tươi. Ôi ân tình trời thật chứa chan tuyệt vời.



Kinh Cầu Giáng Sinh

Viết Chung

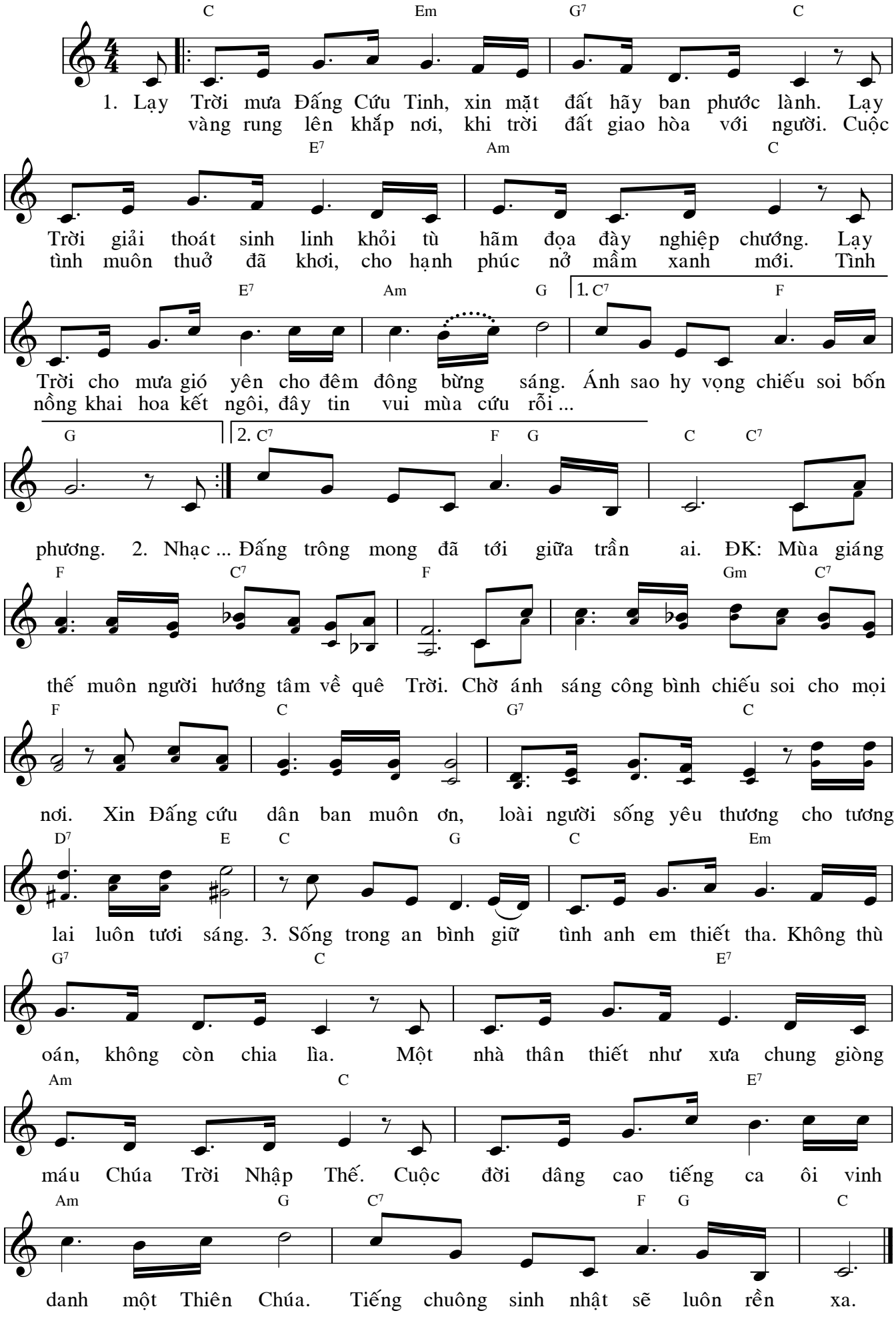

Say Noel

Thơ: Xuân Ly Băng
Nhạc: Lm. Kim Long
Phụ soạn: Hải Linh

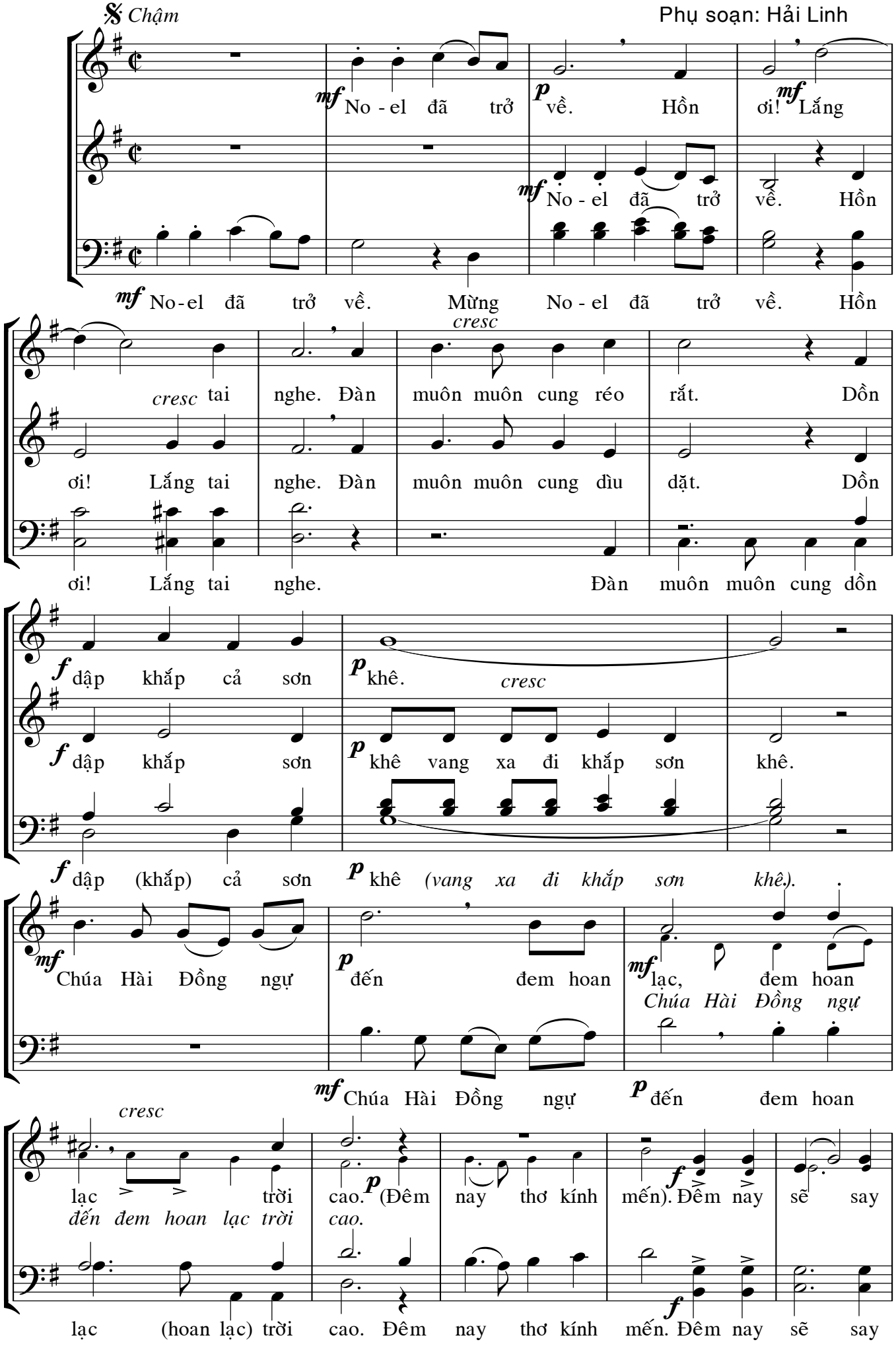

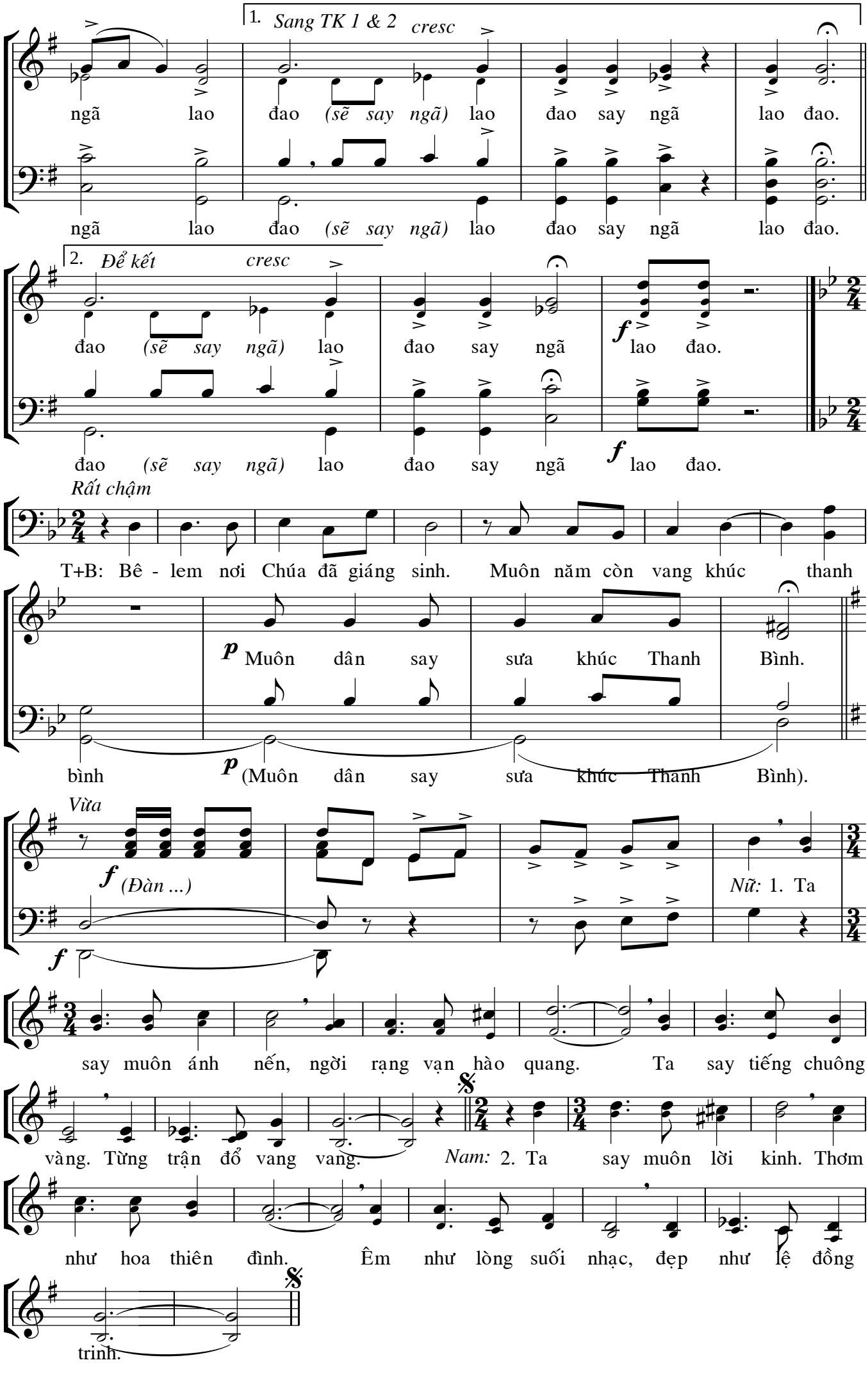
1. Sang TK 1 & 2
cresc
ngã lao đao (sẽ say ngã) lao đao say ngã lao đao.
ngã lao đao (sẽ say ngã) lao đao say ngã lao đao.
2. Để kết
cresc
đao (sẽ say ngã) lao đao say ngã
f
lao đao.
đao (sẽ say ngã) lao đao say ngã
f
lao đao.
Rất chậm
T+B: Bê - lem nơi Chúa đã giáng sinh. Muôn năm còn vang khúc thanh
p
Muôn dân say sưa khúc Thanh Bình.
bình
p
(Muôn dân say sưa khúc Thanh Bình).
Vừa
f
(Đàn ...)
f
Nữ: 1. Ta
say muôn ánh nến, ngời rạng vạn hào quang. Ta say tiếng chuông
vàng. Từng trận đổ vang vang.
Nam: 2. Ta say muôn lời kinh. Thơm
như hoa thiên đình. Êm như lòng suối nhạc, đẹp như lệ đồng
trinh.

Hang Belem

Hải Linh - Minh Châu

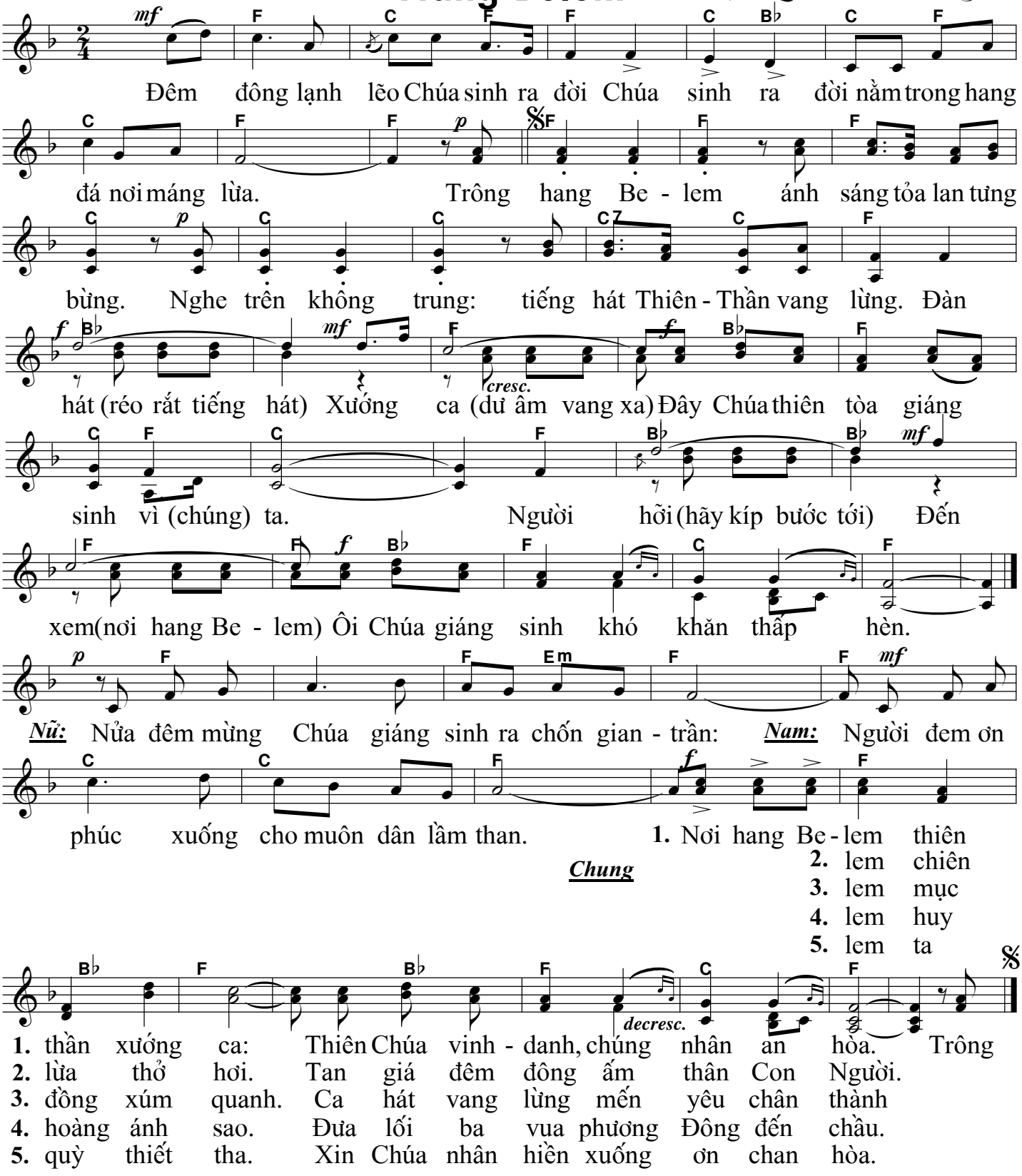

Dựa trên bản thảo cuối cùng của Hải Linh (1920-1988)

Câu Chúc Giáng Sinh

(We Wish You a Merry Christmas)

Cổ Ca Anh

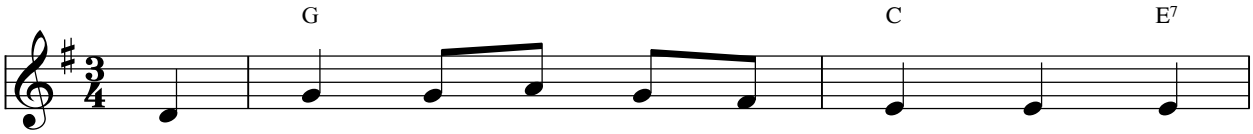

1. Nguyện xin ơn phúc trên ban đầy tràn, bình
2. Ngài ơi! Năm cũ đang qua dần và giờ

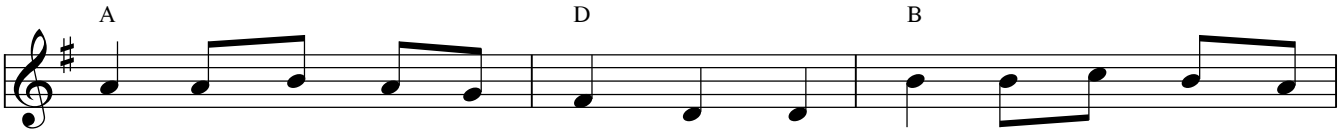

an đêm Giáng Sinh cho nhân trần. Hạnh phúc chan chứa trong muôn
đây con đến dâng câu ca mừng. Lòng muốn cho thế nhân luôn

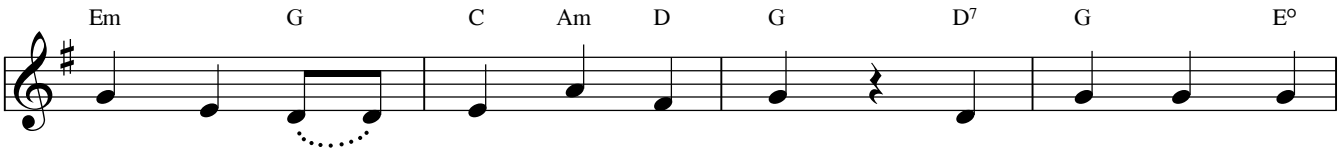

tâm hồn và một năm mới bình an. ĐK: Hạnh phúc Chúa khấng
yêu vì được cậy trông mãi vào Cha.

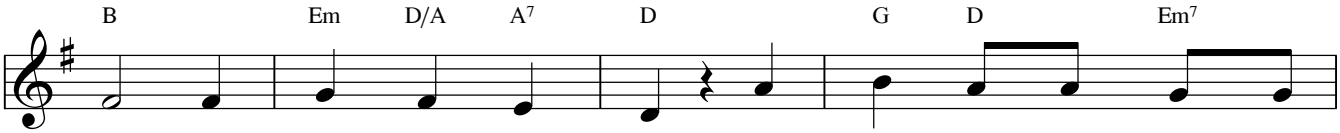

ban chan chứa trong tâm hồn. Mong ước cho muôn người được

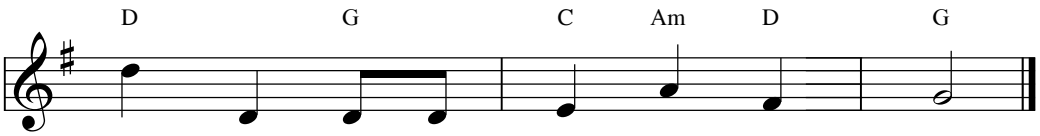

phúc lành và một năm mới bình an.