Chúa Nhật 3MV-A

(2025-12-14)

Ca Đoàn La Vang Tình Thương Giáo Xứ Saint Elizabeth
http://www.cdlvtt.dk

Chúa Ngự Đến

*Cảm hứng Is 30,19.30 * Ca nhập lễ CN II Mùa Vọng*

Trần Anh Linh

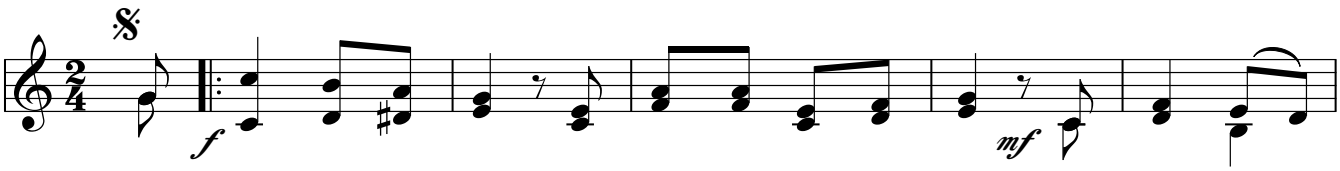

ĐK: Này hỡi dân Xi - on! Kìa Đấng cứu độ muôn dân Người sắp ngự

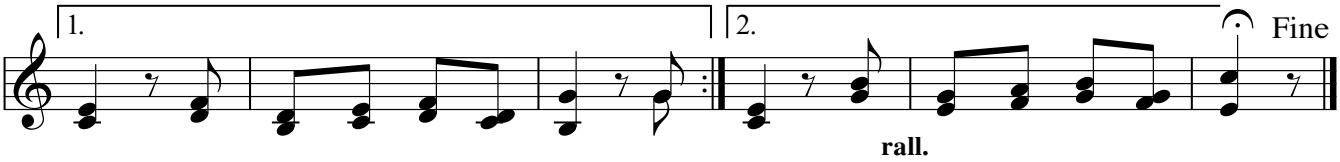

đến, khiến lòng anh em hỷ hoan. Này... đến khiến lòng anh em hỷ hoan.

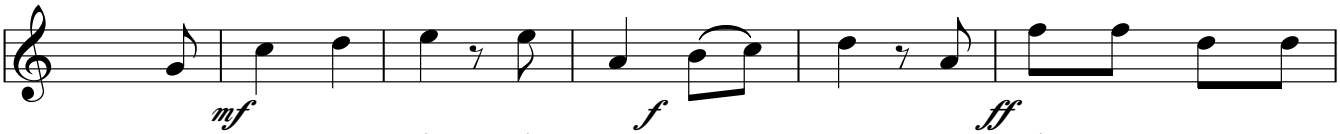

PK: **1.** Người vừa lên tiếng, tiếng Người oai nghiêm, kìa Đấng cứu tinh muôn
2. Người luôn nghe thấu những lời than van và đã đoái thương dân
3. Bạn luôn vui sướng giữa đoàn hành hương nhịp bước sánh vai lên

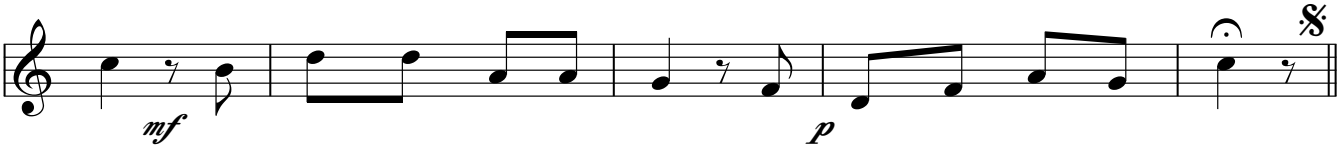

đời, đang đến cứu độ dân Người, cho lòng anh em ngợp vui.
Người ban bánh lúc gặp cơ hàn, ban nguồn nước sống mọi nơi.
đường ca hát những điều vui mừng, đi về nhà Chúa tình thương.



© Trần Anh Linh - Phụng Ca Quanh Năm | Imprimatur: 27.6.1997 - TGP. Sài Gòn | www.dieuca.net

Xin Đến Cứu Độ

Tv 145 (7, 8-9a, 9bc-10)

Tha Thiết

Tường Ân

♩= 52

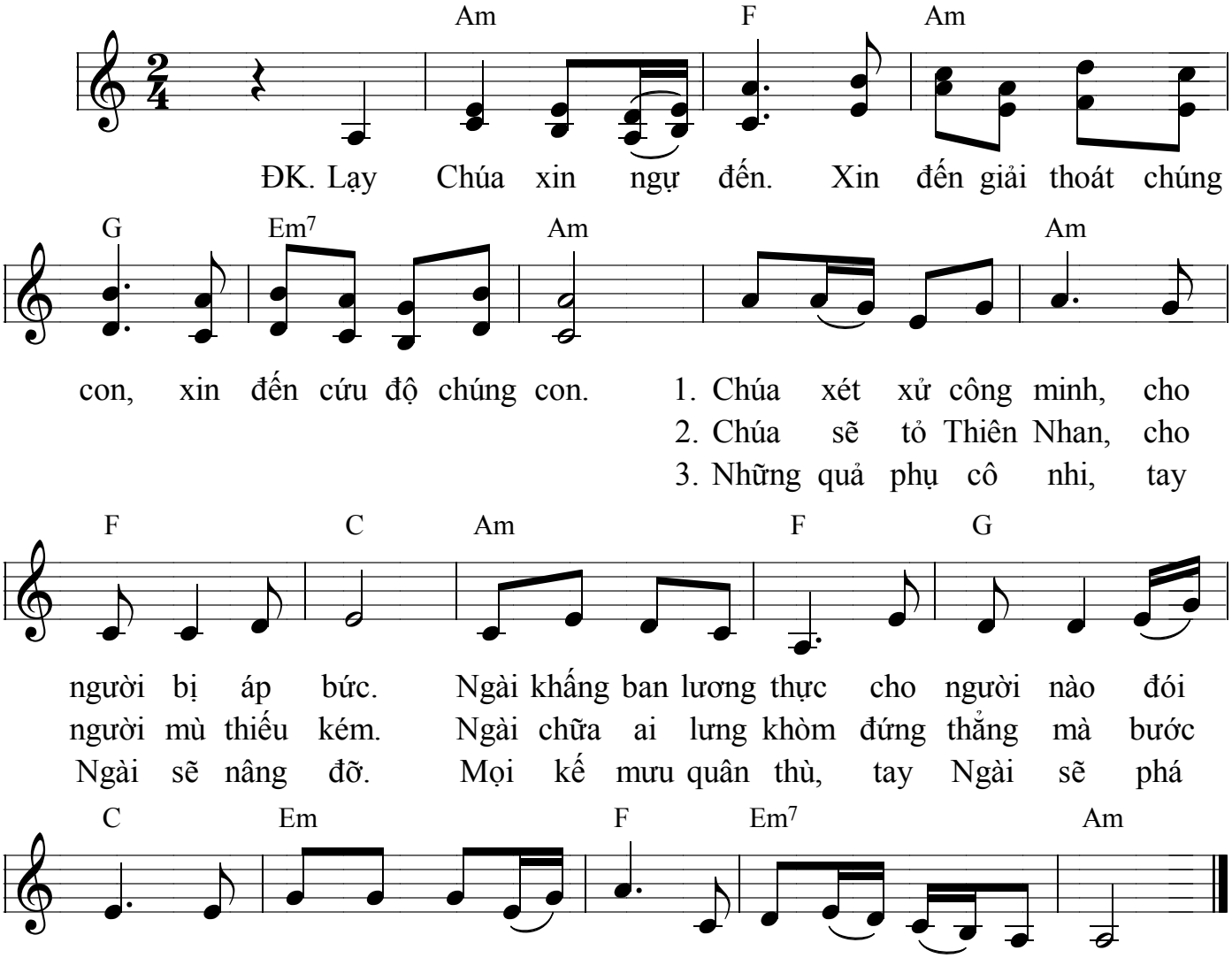

Dâng Niềm Đợi Mong

♩ = **50** - Khắc khoải

Tường Ân

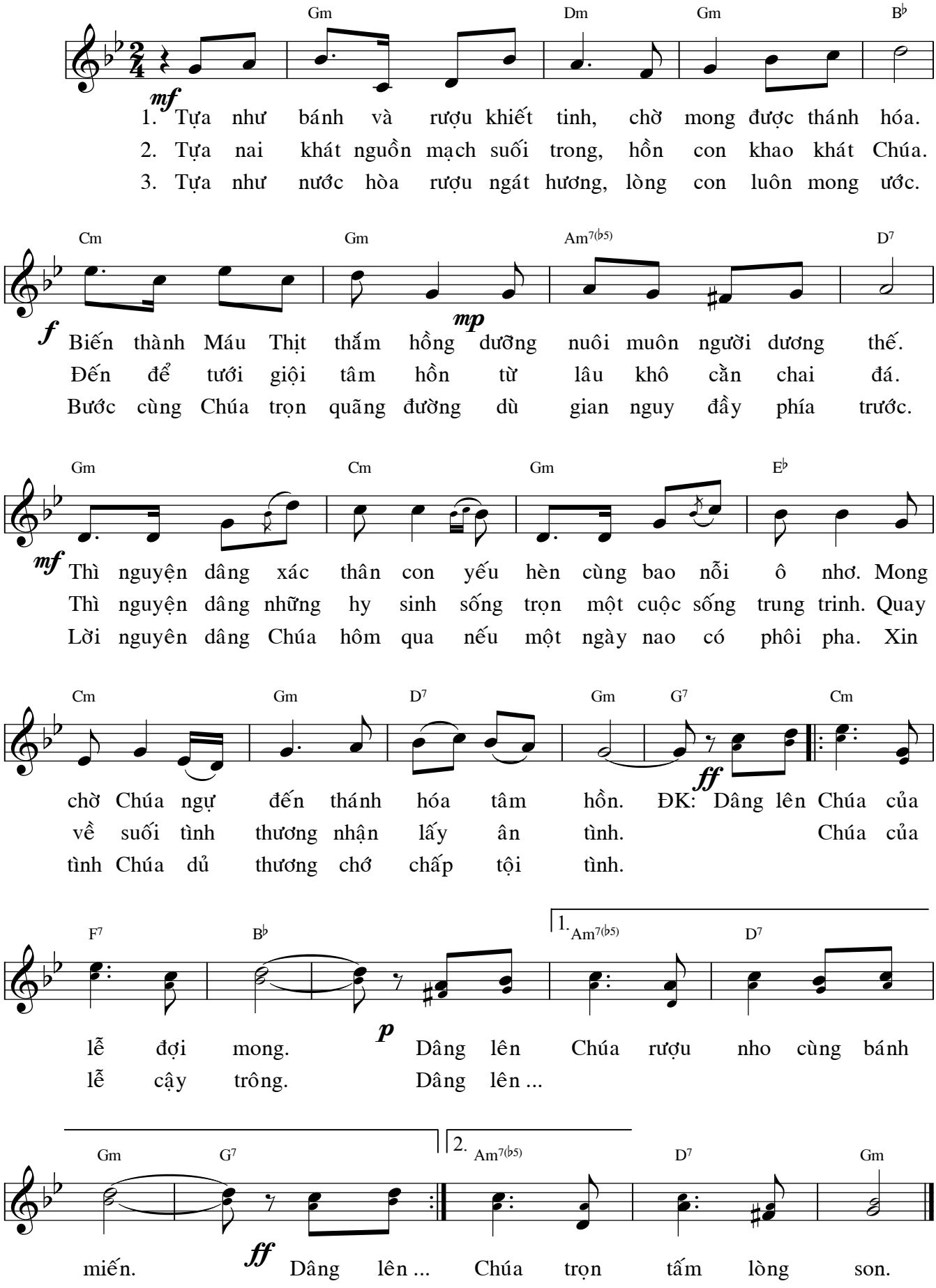

Mây Ơi! Mưa Xuống

Lm. Nguyễn Duy
Hòa âm: Đ.C.H

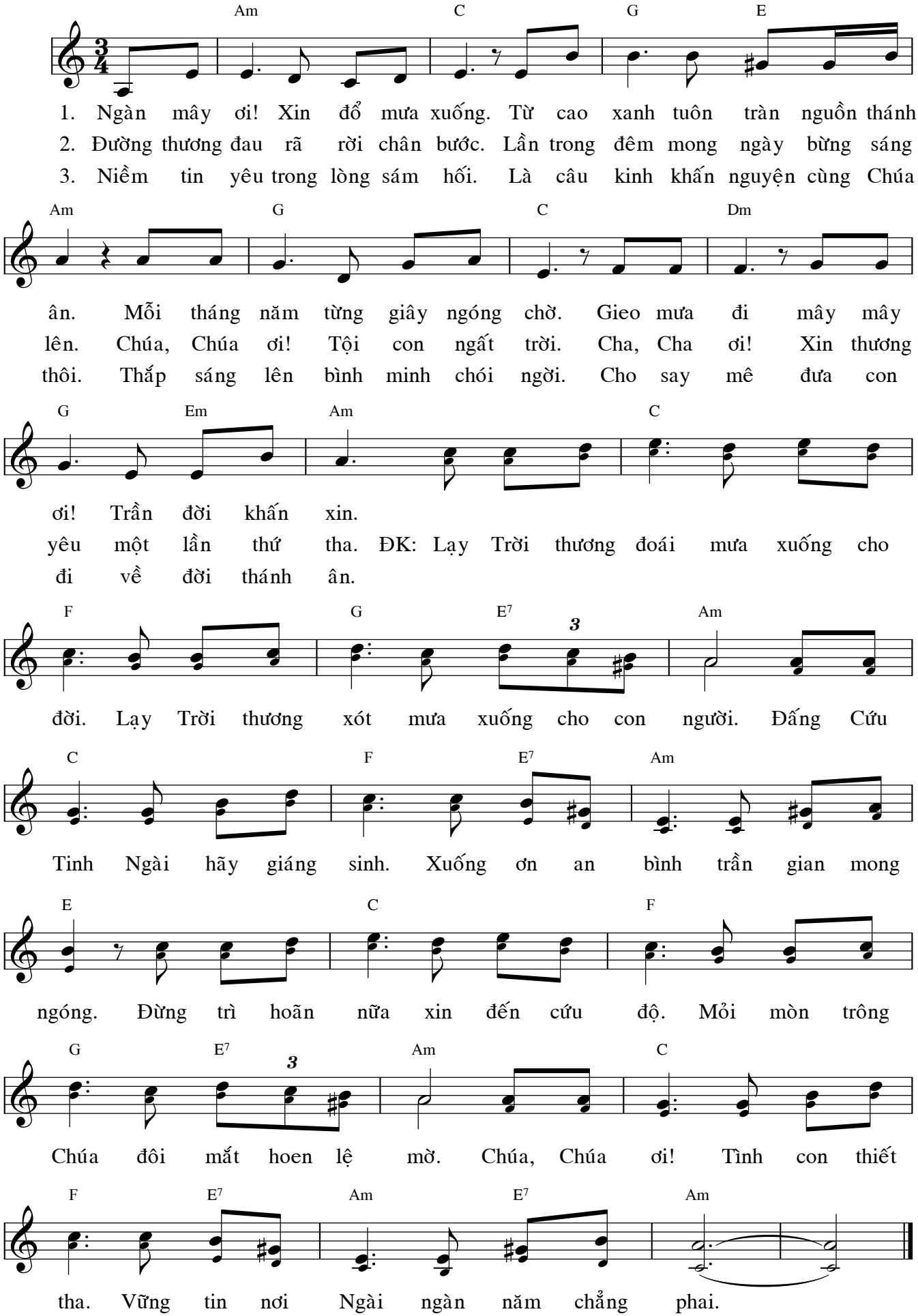

Nguyện Mùa Vọng

Hoàng Vũ

