Lễ Hiển Linh

(2026-01-04)

Ca Đoàn La Vang Tình Thương Giáo Xứ Saint Elizabeth
http://www.cdlvtt.dk

Hân hoan
Vừa phải

Khúc Ca Bê-lem

Anh Tuấn

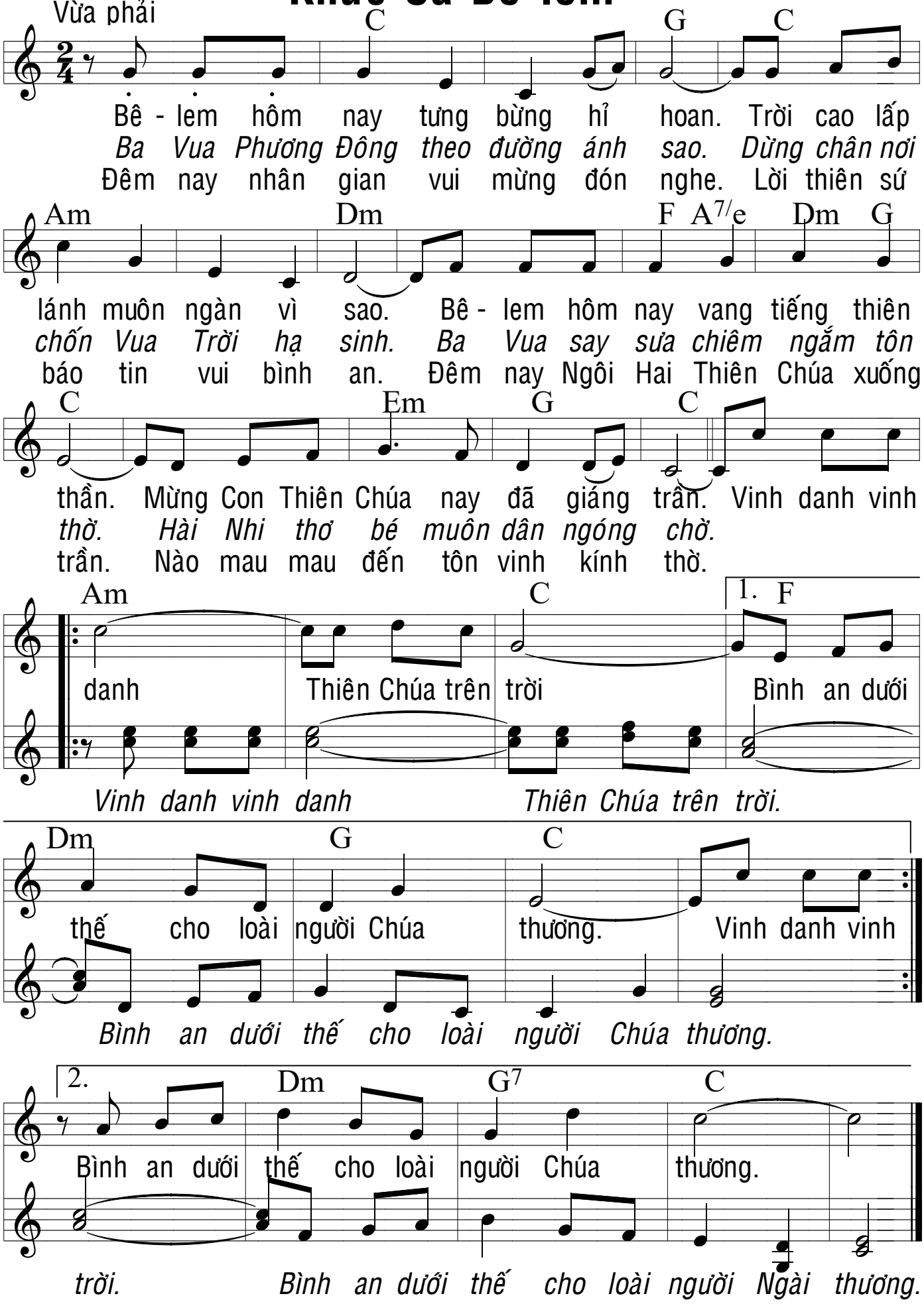

Chúa Hiển Linh

♩ = 65

Tôn vinh

Tv. 71: 2, 7-8, 10-11, 12-13

(Lễ Chúa Hiển Linh - Năm ABC)

Đinh Công Huỳnh
6.12.2008

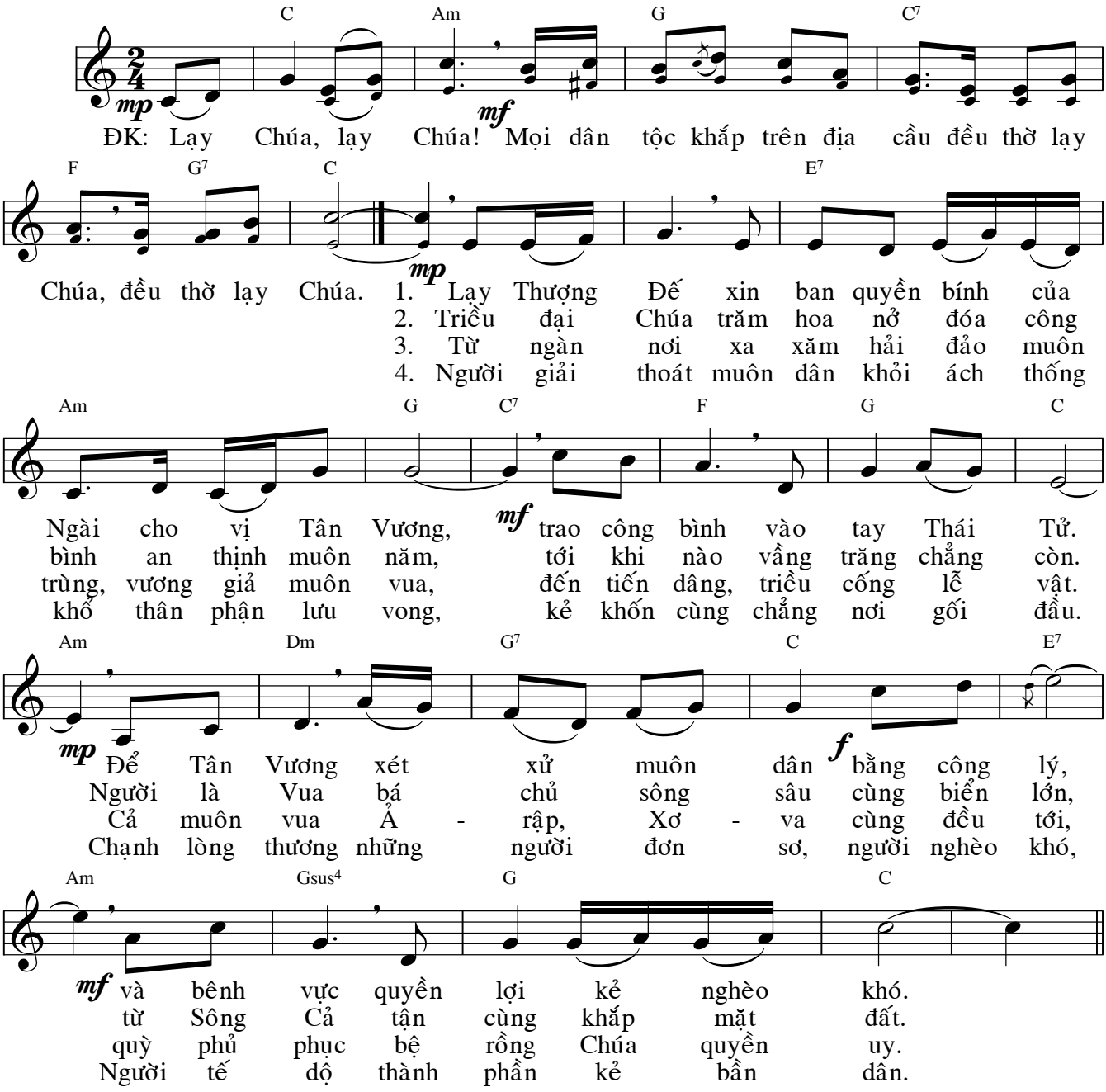

Tung hô Tin Mừng: (Mt. 2: 2)

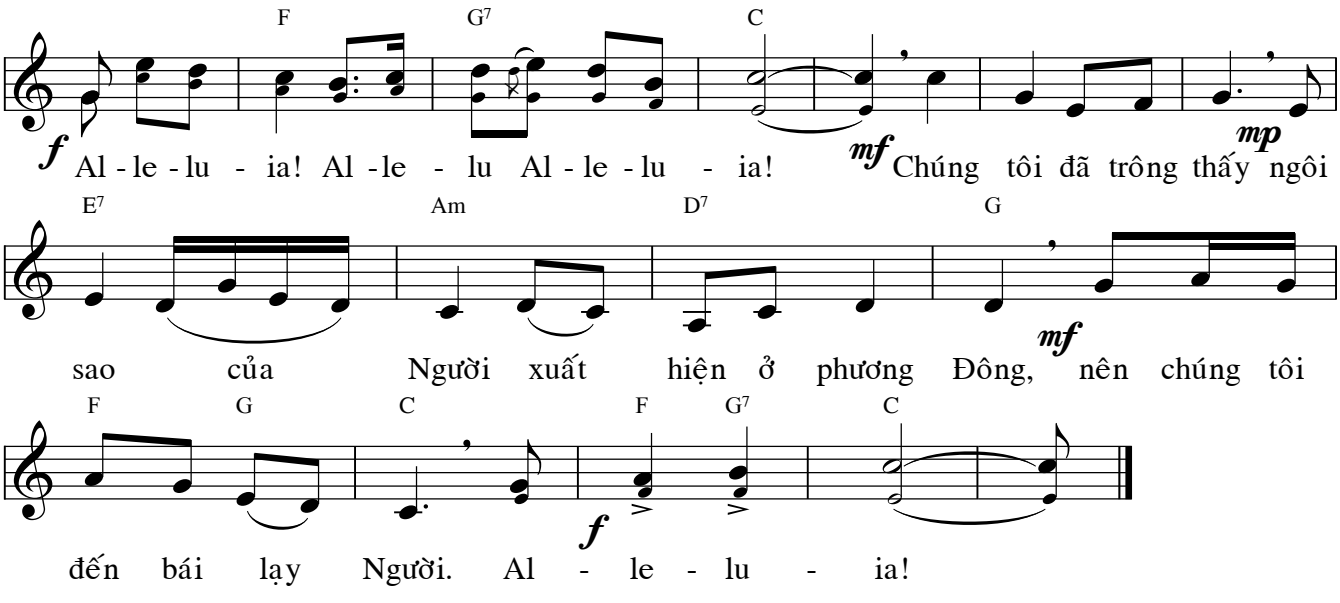

Lễ Vật Giáng Sinh 3

Slow - tâm tình- sang trọng

Giang Ân

(Hôm nay)

1. Đêm nay con biết dâng gì, con biết dâng gì, Chúa Hài Nhi
2. Giê - su sinh xuống gian trần, nơi chốn cơ bần, đêm trời hồng
3. Bao nhiêu ơn thánh tuyệt vời, ban xuống cho đời, đêm trời mùa
4. Bê - lem đêm xuống hiu quạnh, sương tuyết đông lạnh, hang lừa hôi

ơi!? Này con xin dâng đôi bàn tay nhỏ bé. Con xin
ân. Buồn vui hôm nay con nguyện dâng về Chúa. Dâng tương
đông. Vì sao lung linh soi đường cho trần thế. Bao đê
tanh. Trời khuya mênh mông bao trùm muôn sự sống. Đây Ngôi

dâng đời con một chút thôi. Đáng chi ân tình, tình yêu thương Ngài dành cho thế
lai còn bao điều khó khăn. Tiến dâng lên Ngài, lòng đơn sơ ngập tràn bao ý
mê về dâng ngập trái tim. Khát khao đi tìm, tìm yêu thương để lòng nghe vấn
Hai tình yêu vöa Giáng sinh. Tiến dâng lên Ngài, này tương lai đường dài con bước

nhân. ***ĐK:***
thơ. Ngài giáng thế cho đời vui tiếng ca, cho tình yêu nở
vương.
đi.

hoa, cho lòng người rộn ràng bao la. Ngài đã đến ban bình an khắp

nơi, ban niềm vui thắm tươi. Ôi ân tình trời thật chứa chan tuyệt vời.



Từ Phương Đông

(Cảm hứng: Mt. 2: 1-12)

CN Lễ Hiển Linh năm C

♩ = **80** - Nhịp đi

Lm. Nguyễn Hùng Cường
Viễn Xứ

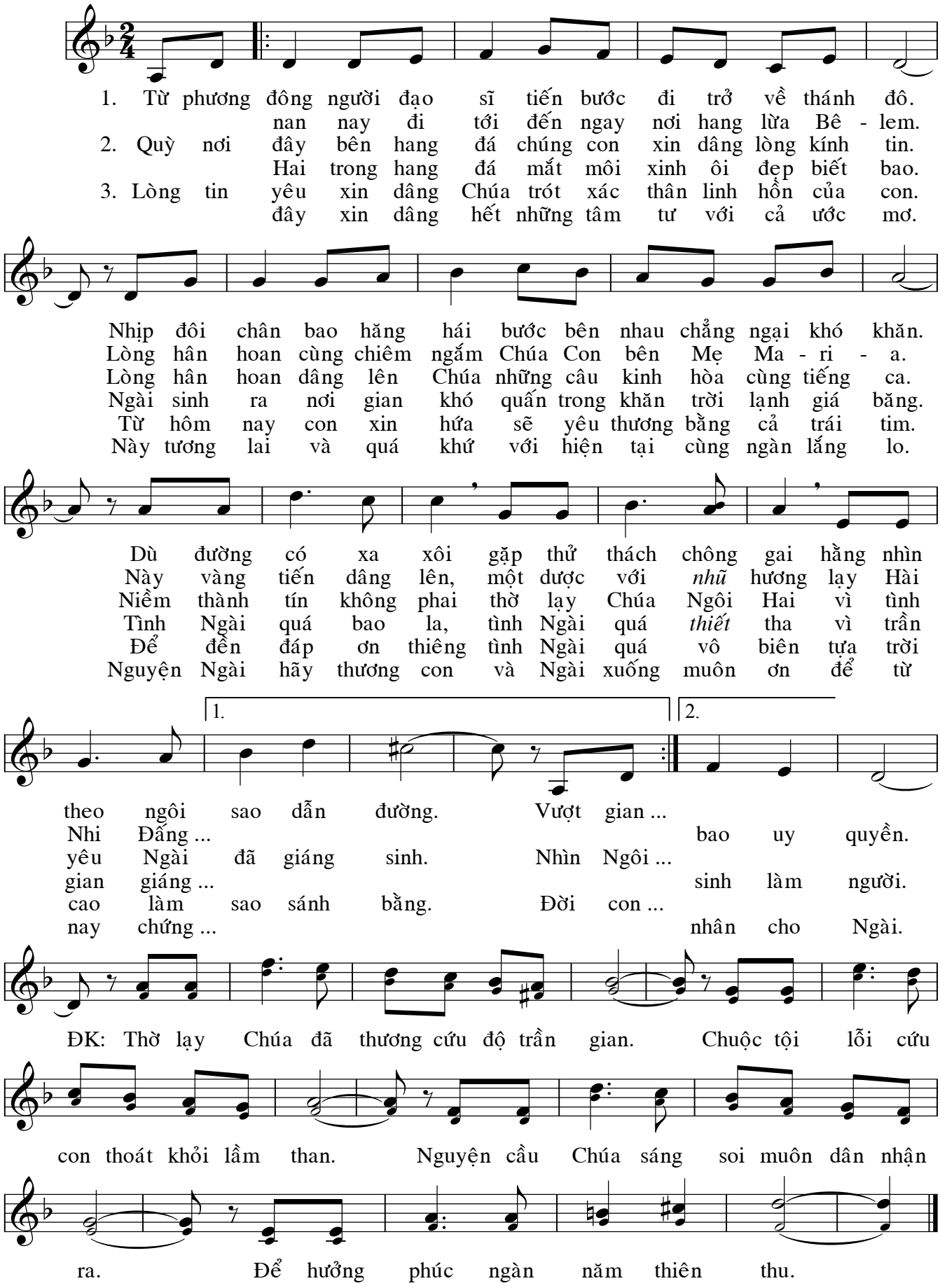

Hang Belem

Hải Linh - Minh Châu

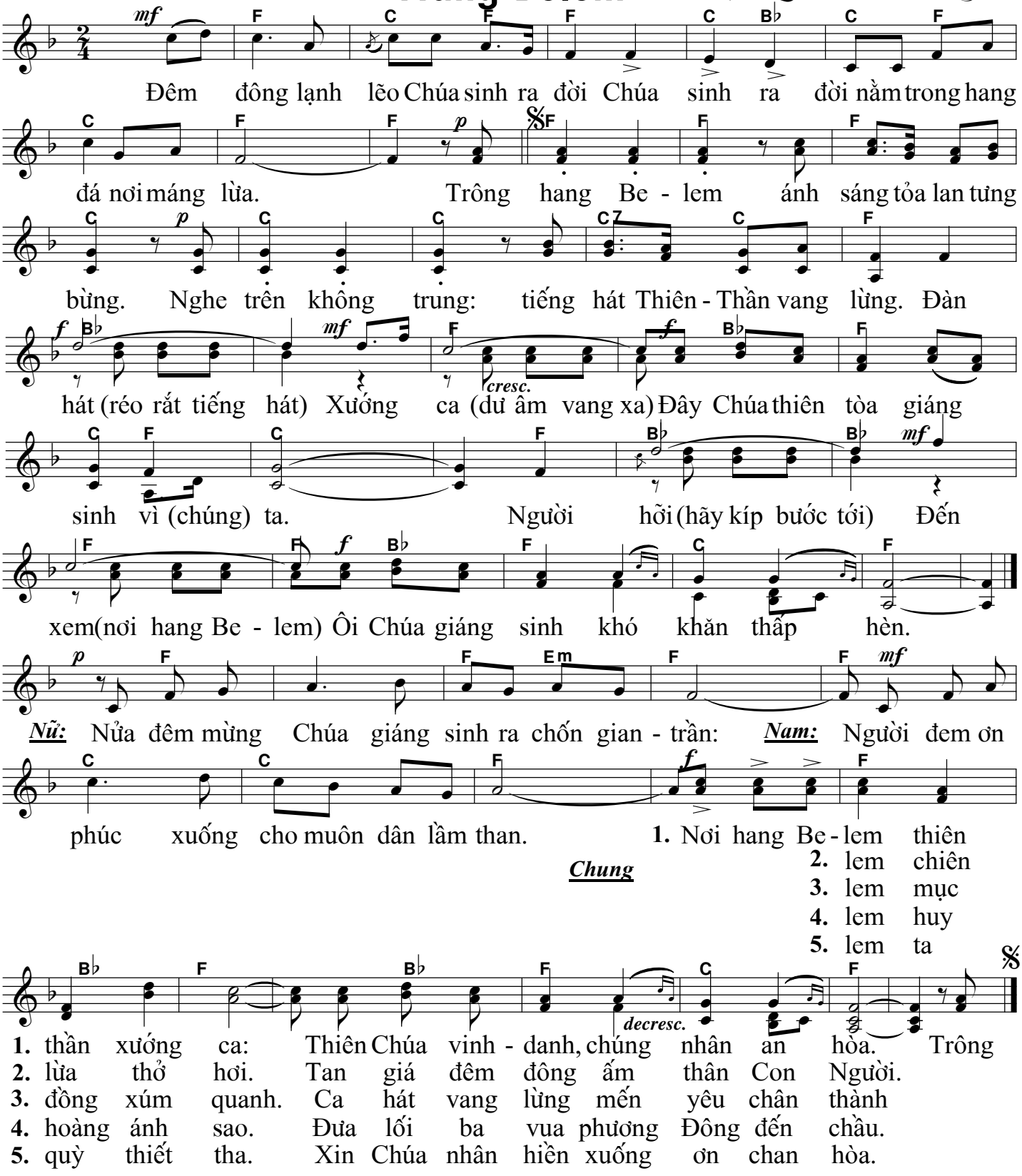

Dựa trên bản thảo cuối cùng của Hải Linh (1920-1988)