Lễ Thánh Gia Thất

(2025-12-28)

Ca Đoàn La Vang Tình Thương Giáo Xứ Saint Elizabeth
http://www.cdlvtt.dk

Thánh gia thất

Ca nhập lễ

Cảm hứng Lc 2,16.20

Hoàng Đan

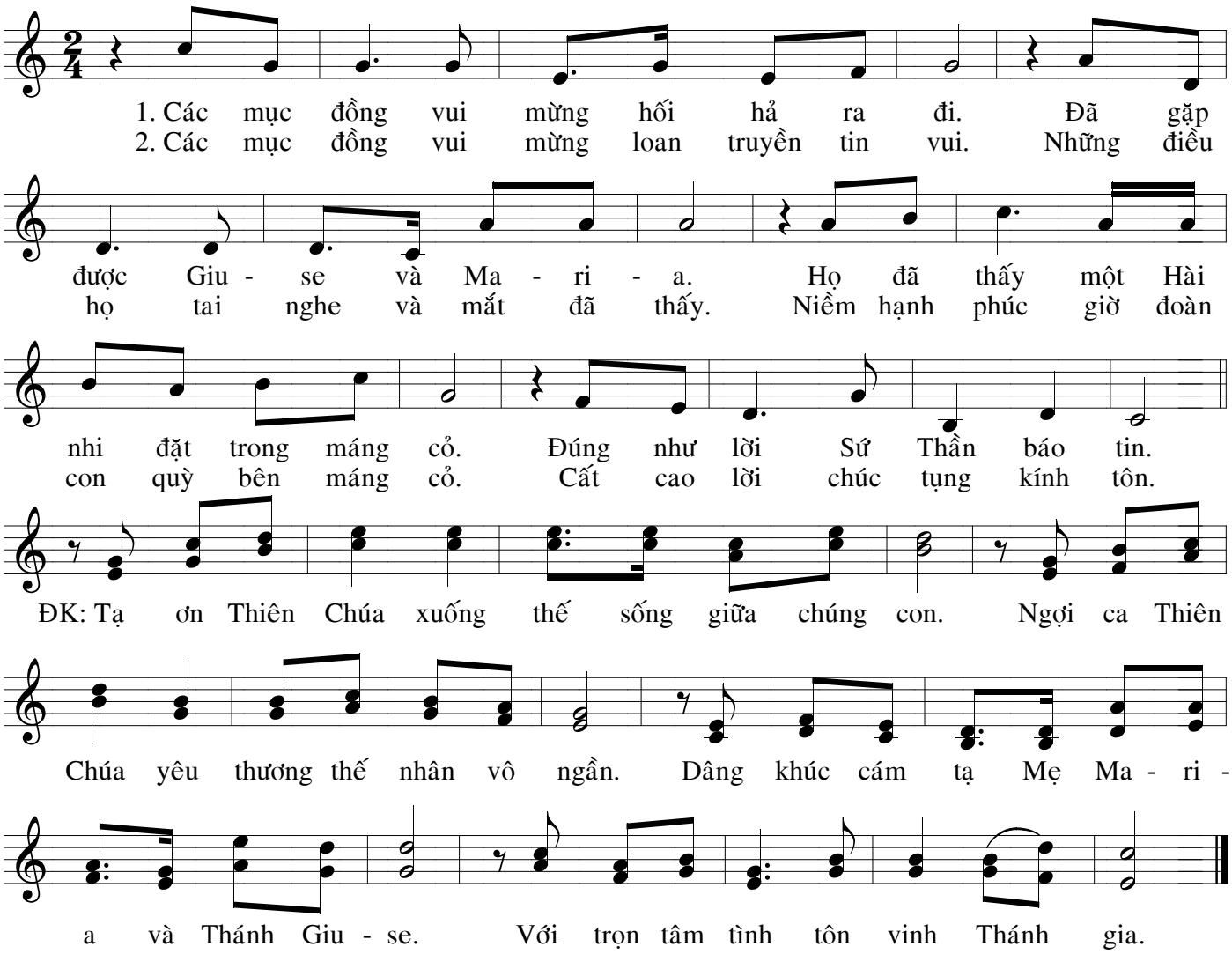

Thánh Vịnh 127 C

Tv 127,1-2.3.4-5 (Lễ Thánh Gia)

Thanh Lâm - 10/2005

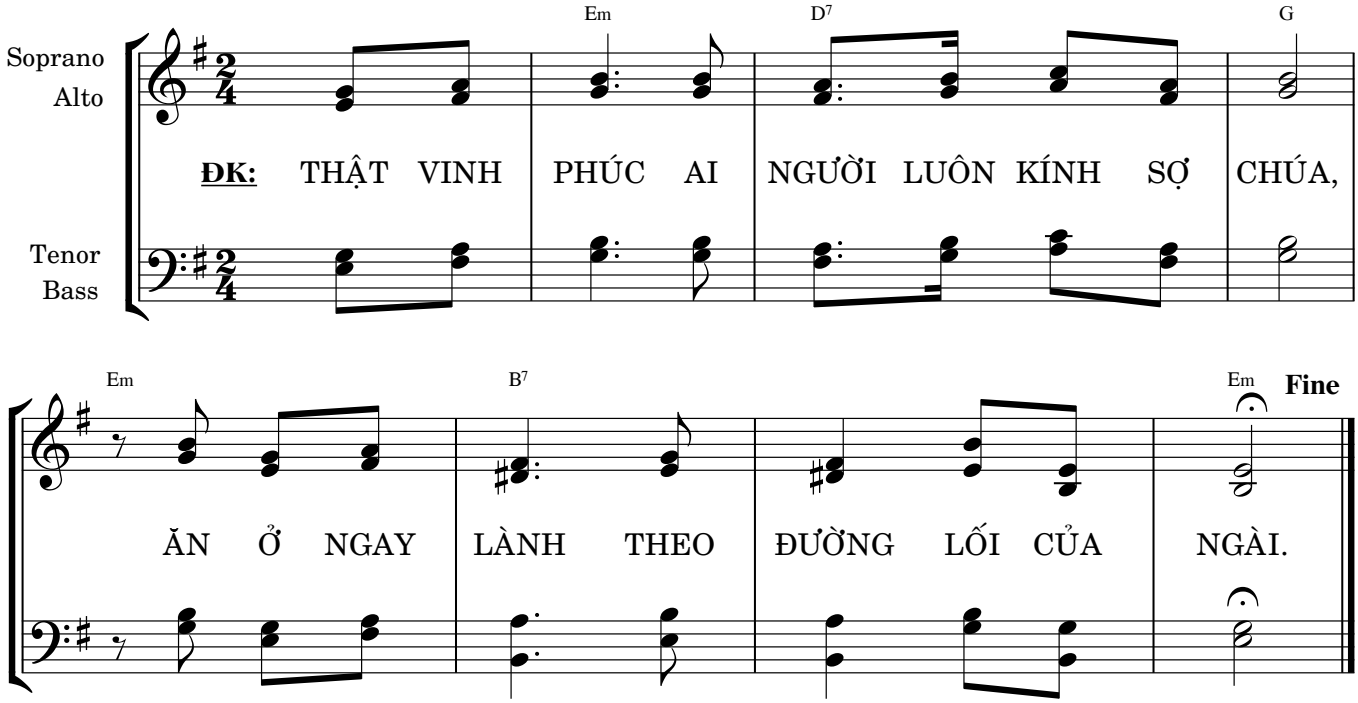

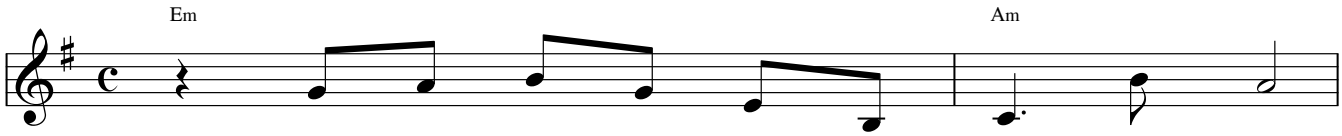

PK: **1.** Ôi vinh phúc cho người hằng sợ Chúa luôn.
2. Cành nho chín thơm ngọt trổ nhiều trái tươi.
3. Ngàn ơn phúc xuống cho người sợ Chúa luôn.

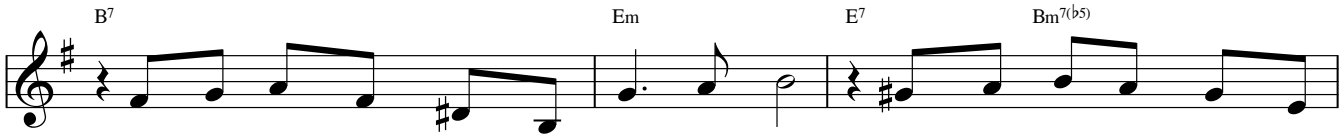

Đường lối Chúa chính trực bền tâm dõi bước. Nhiều công sức, nay người được
Là hiền thê dịu dàng ở trong gia thất. Cành ô - liu đâm nhiều chồi
Từ Si - on Chúa thương tình luôn chúc phúc. Này Gia-liêm huy hoàng, trù

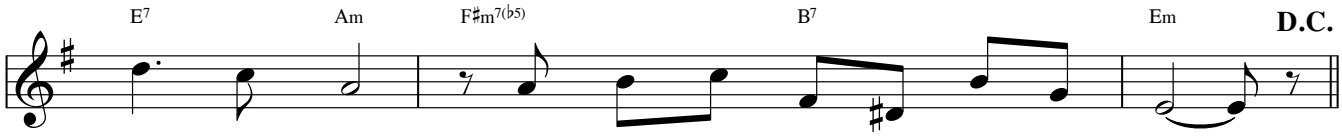

hưởng thanh nhàn. Ngàn muôn phúc lộc, hạnh phúc dâng tràn.
búp non đẹp. Là con cái bạn đầm ấm, sum vầy.
phú, hưng thịnh. Hồng ân ngút ngàn của Chúa ban tặng.

© 2017, Thanh Lâm - Thánh Vịnh Đáp Ca * Imprimatur: 10.02.2015, TGP. Toronto, Canada | www.dieuca.net

Trong Máng Cỏ Đơn Sơ

Cung Thương

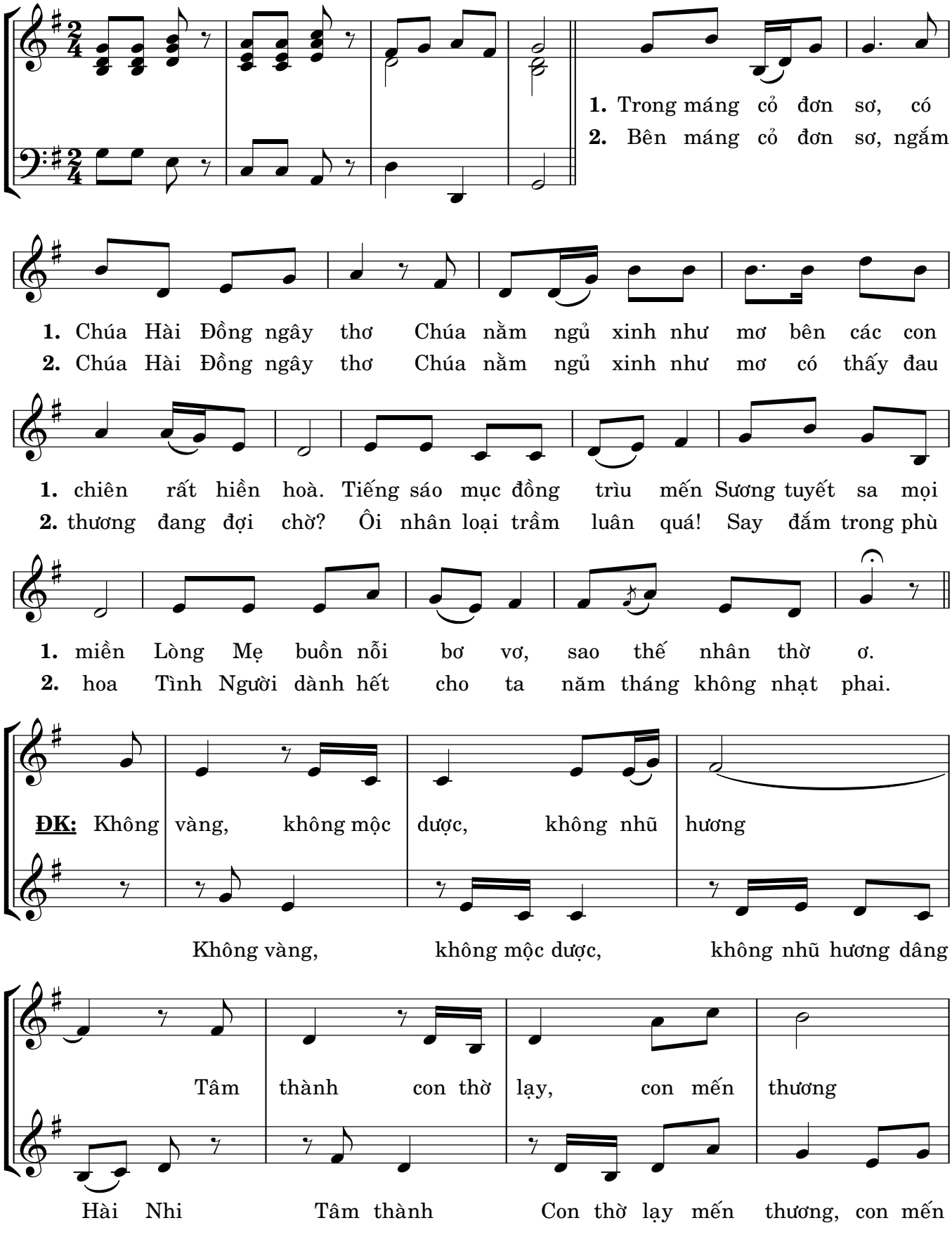

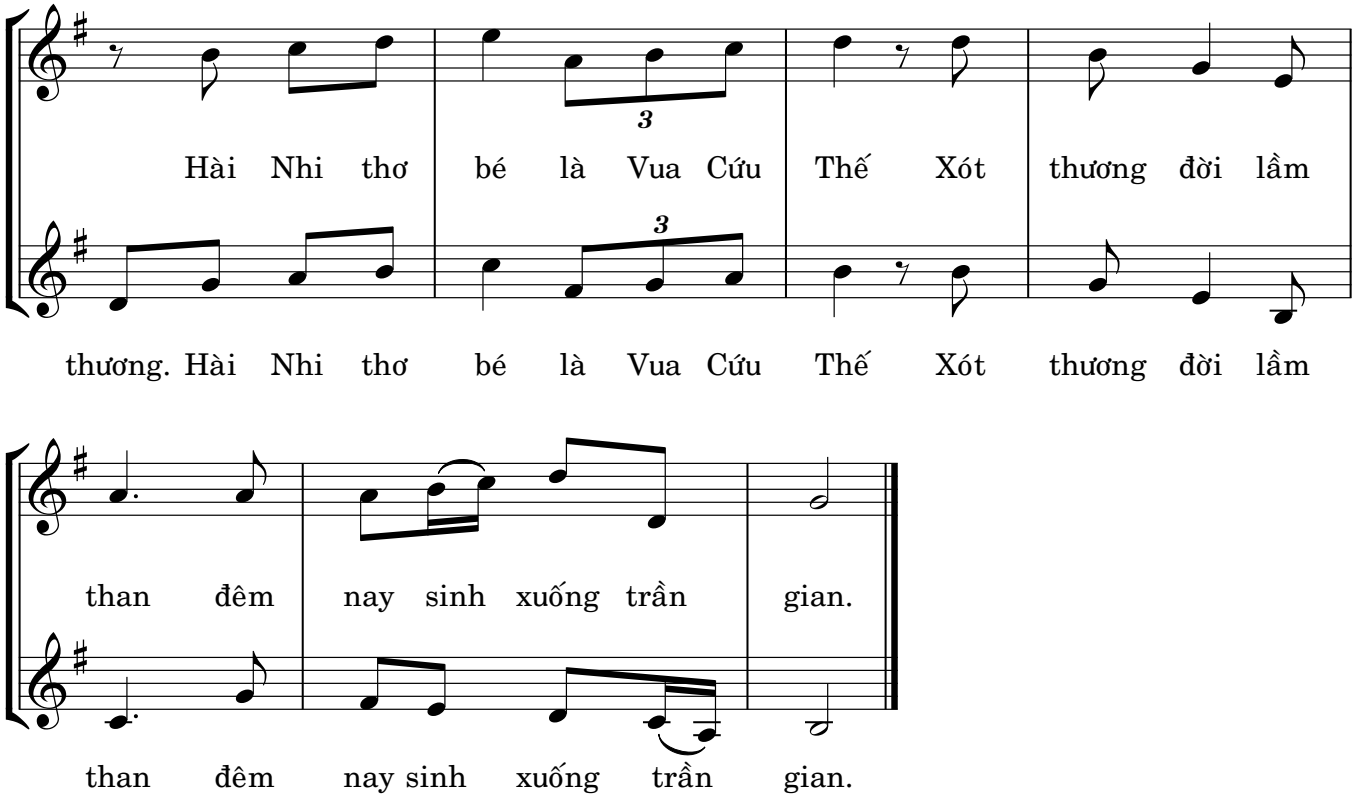

© Cung Thương, Thánh Ca Việt Nam 2 * Imprimatur: 15.12.2015 - TGP. Sài Gòn | www.dieuca.net

Gương Thánh Gia

Lễ Thánh Gia 2019

Giang Tâm

Xác tín

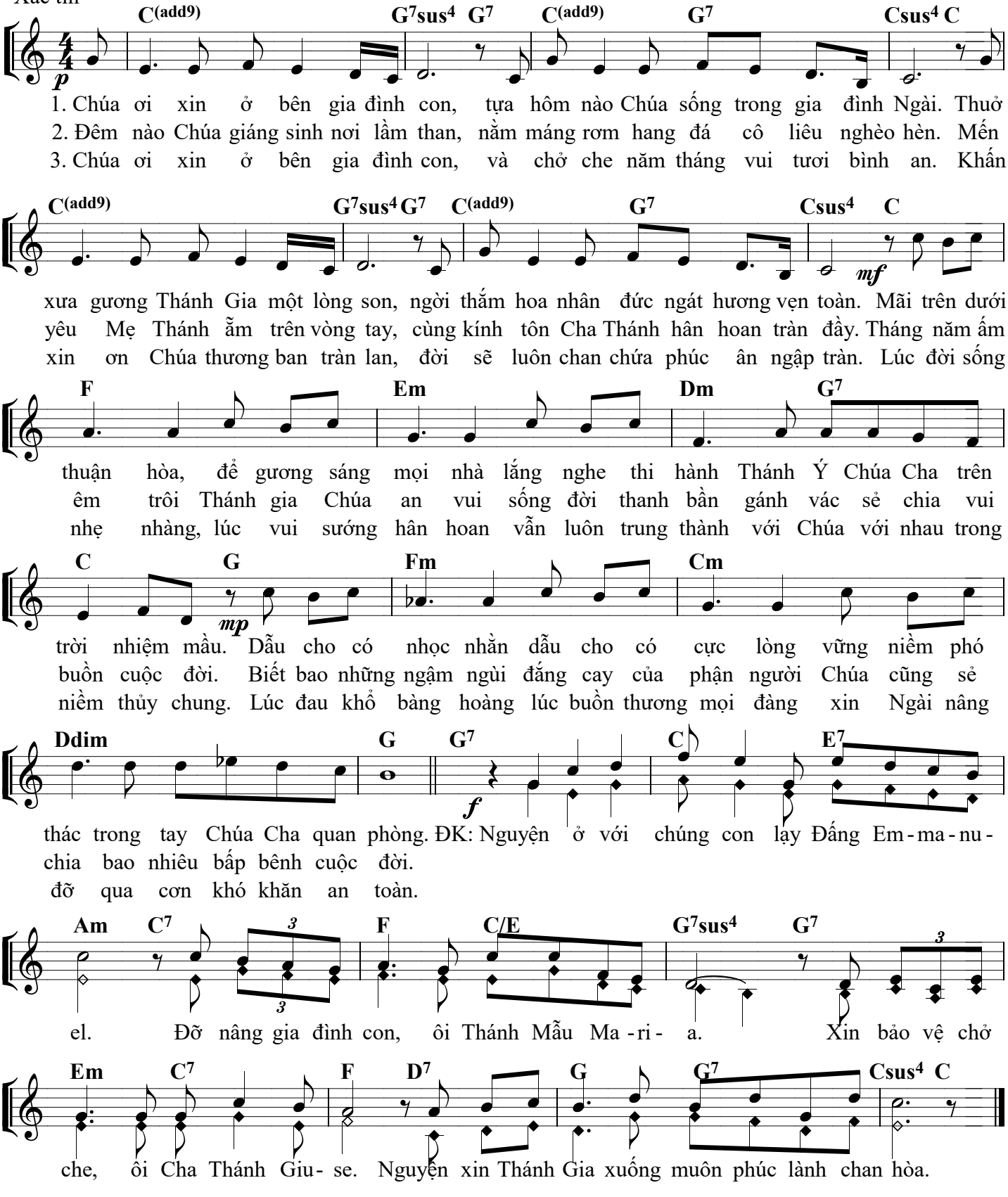

Imprimatur ngày 27/02/2021 tại TGP Sài Gòn bởi Đức Cha Louis Nguyễn Anh Tuấn

Loài Người Ơi

♩=88

Văn Thiều

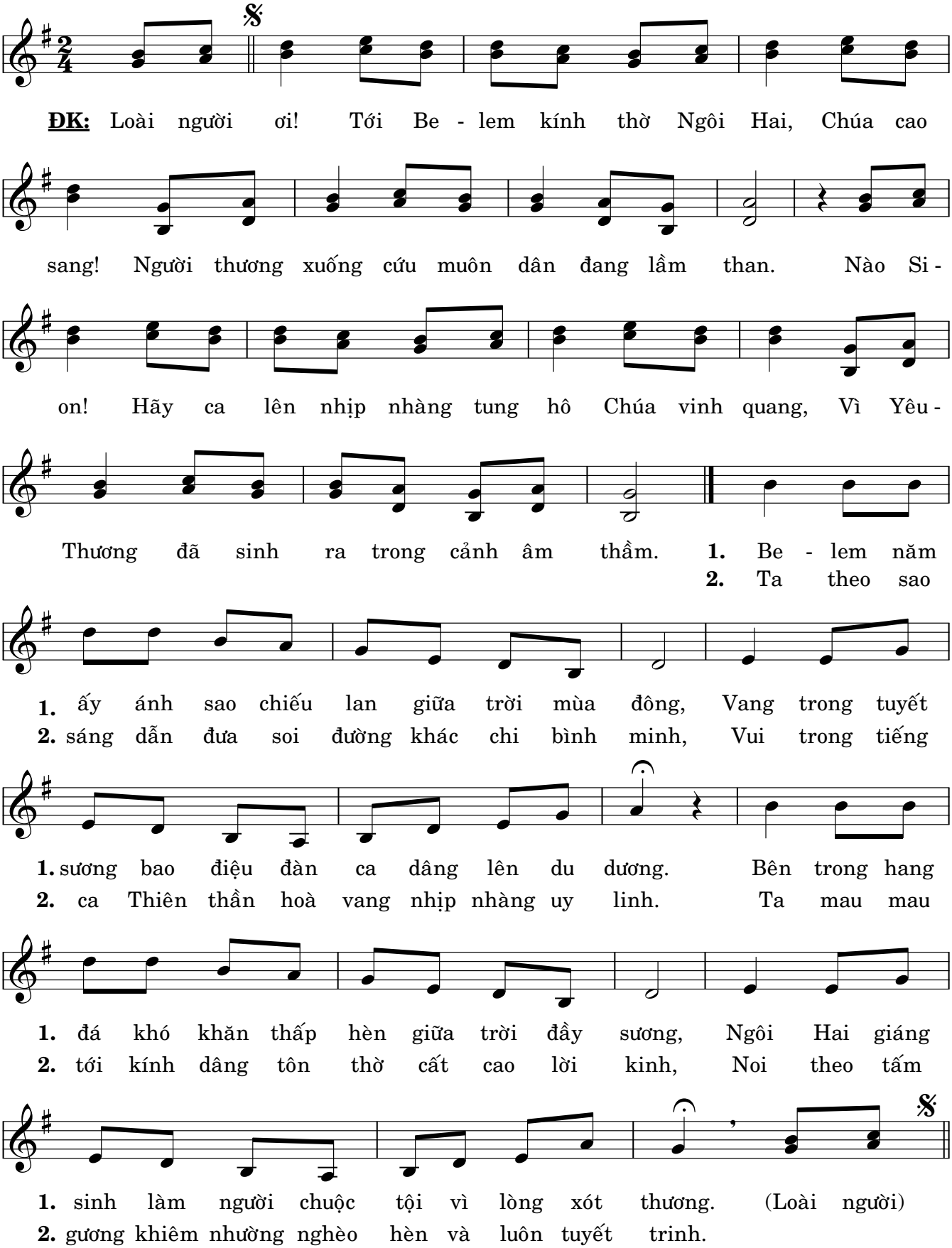

© Văn Thiều, Thánh Ca Việt Nam 1 * Imprimatur: 19.7.2007 - GP. Phú Cường | www.dieuca.net