Chúa Nhật 2 TN-A

(2026-01-18)

Ca Đoàn La Vang Tình Thương Giáo Xứ Saint Elizabeth
http://www.cdlvtt.dk

Bài Ca Hiệp Nhất

Hải Triều

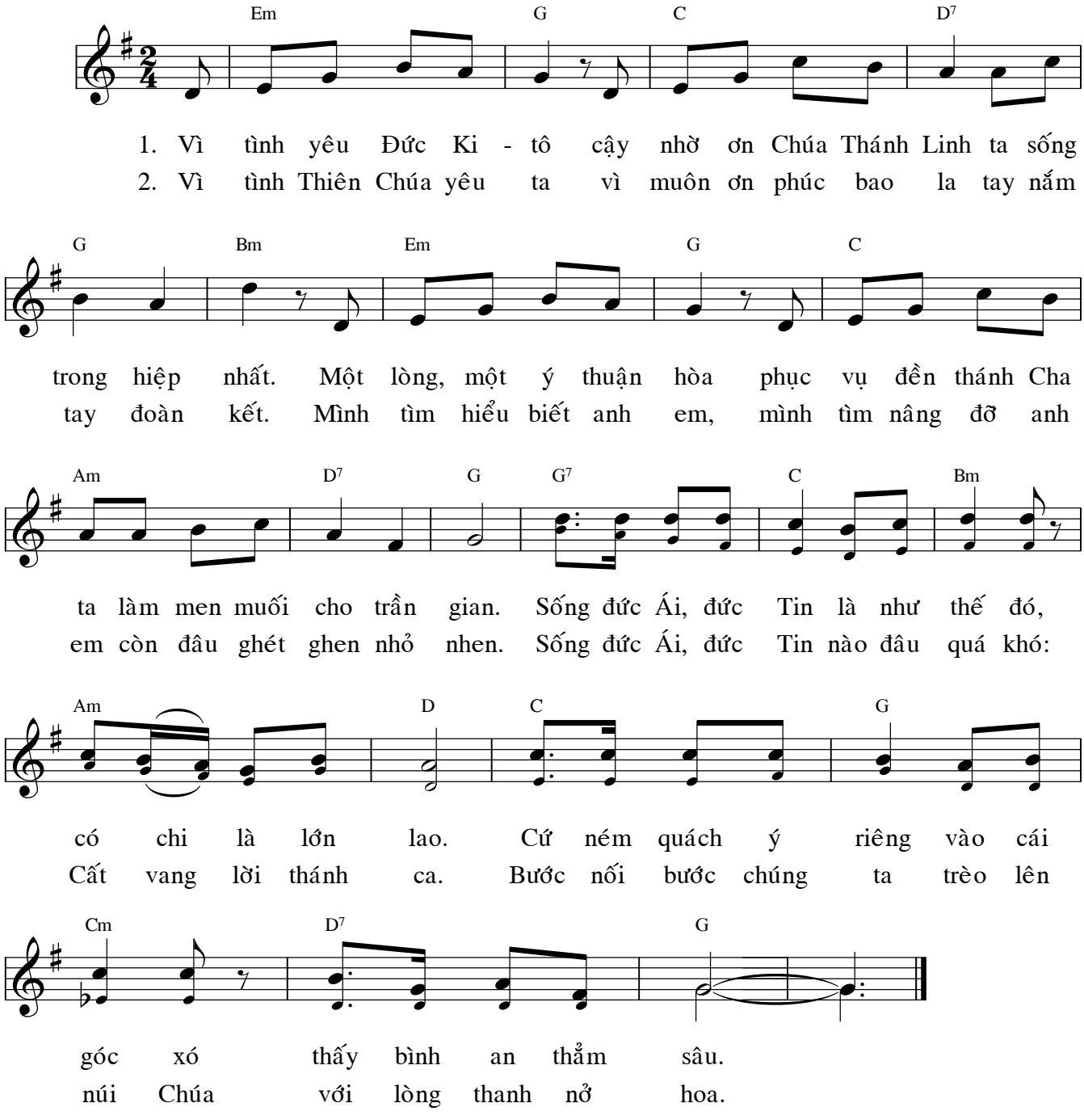

Thánh Vịnh 39

2 & 4ab, 7-8a, 8b-9, 10

(CN 2 TN - A) (CN 2 TN - B) (Lễ Khấn Dòng)

Thanh Lâm - 11/2005

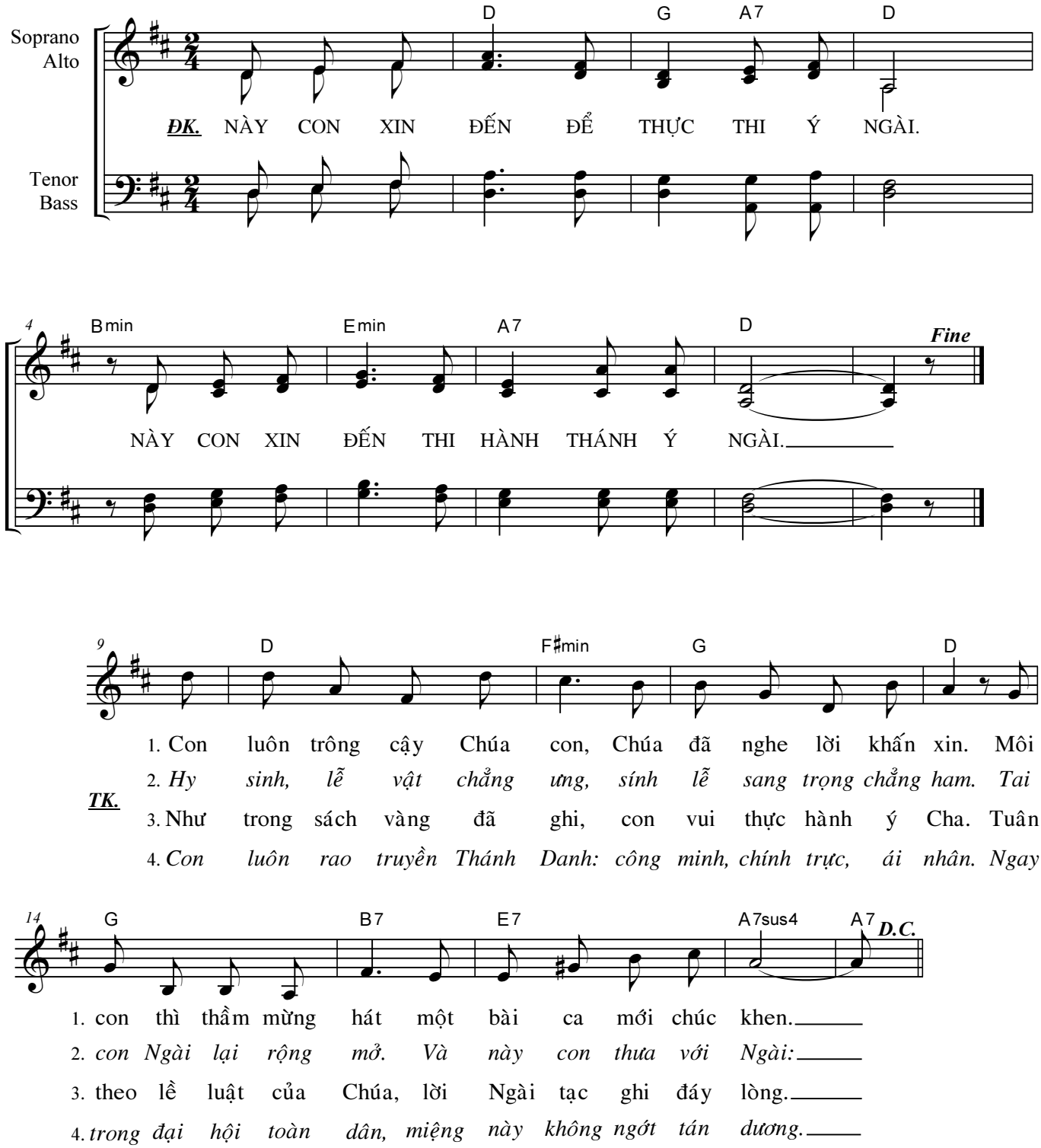

Tặng Vật Dâng Ngài

Nguyễn Duy

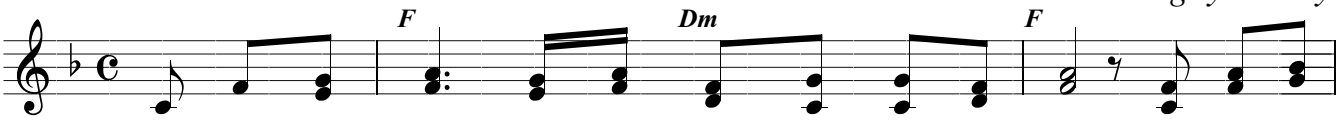

ĐK. Này con dâng Chúa đây bánh rượu hương hoa ngày mới Của lễ dâng

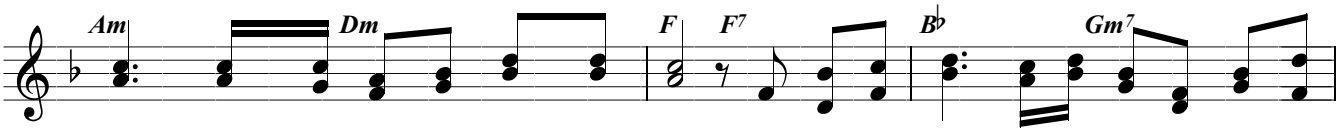

tiến không thêm gì cho Chúa, Chúa ơi. Bàn tay nhỏ bé con lấy gì đền ơn Chúa

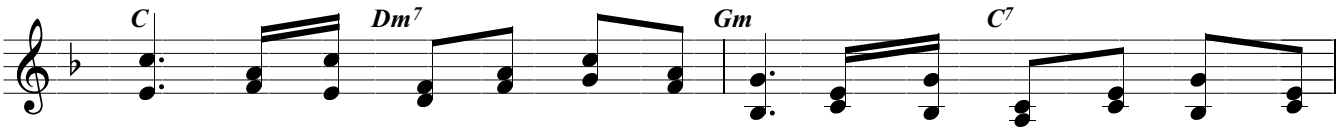

đây, bao tháng ngày mơ ước vơi đầy, dâng tiến Ngài trọn khối tình

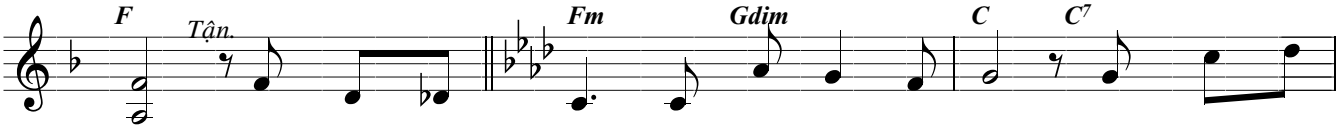

say. 1. Bước đi theo Ngài từng bước đi mọi nơi Rừng xanh lá
2. Đón xin ơn Ngài chỉ có đôi bàn tay Mà ơn Chúa
3. Bánh thơm rượu nồng là chút tấm lòng son Nguyện dâng tiến

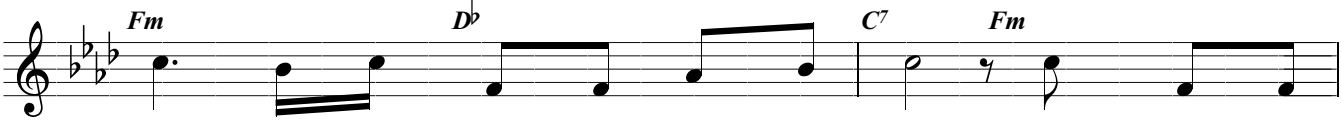

1. xanh hay thác ngàn vượt qua sông núi Chính Ngài chở
2. ban ôi bất tận thời gian lớp lớp Dẫu rằng thời
3. lên đây chính tặng vật con yêu mến Ước gì đời

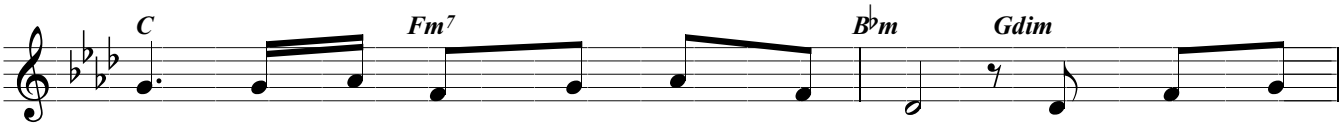

1. che âu yếm gọi con cất cao lời còn sung sướng
2. gian trôi lướt hoài bao tháng bao ngày Ngài luôn rót
3. con cánh hồng thơm ngát hương trời Nguyện xin chấp

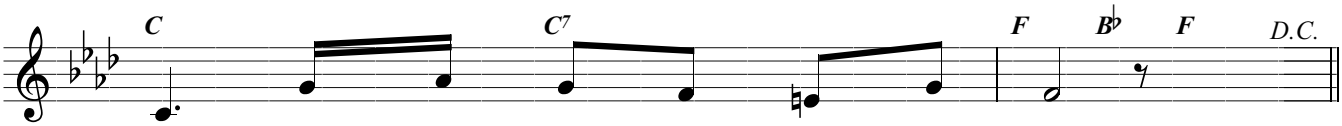

1. nào xin hiến dâng tim hồng mãi thôi.
2. đầy nhưng chính tôi vẫn còn lắng vơi.
3. nhận cho lễ dâng chân thành Chúa ơi.

Chiên Thiên Chúa

(Ga. 1: 29-34 - CN2A-TN)

Thiên Lý

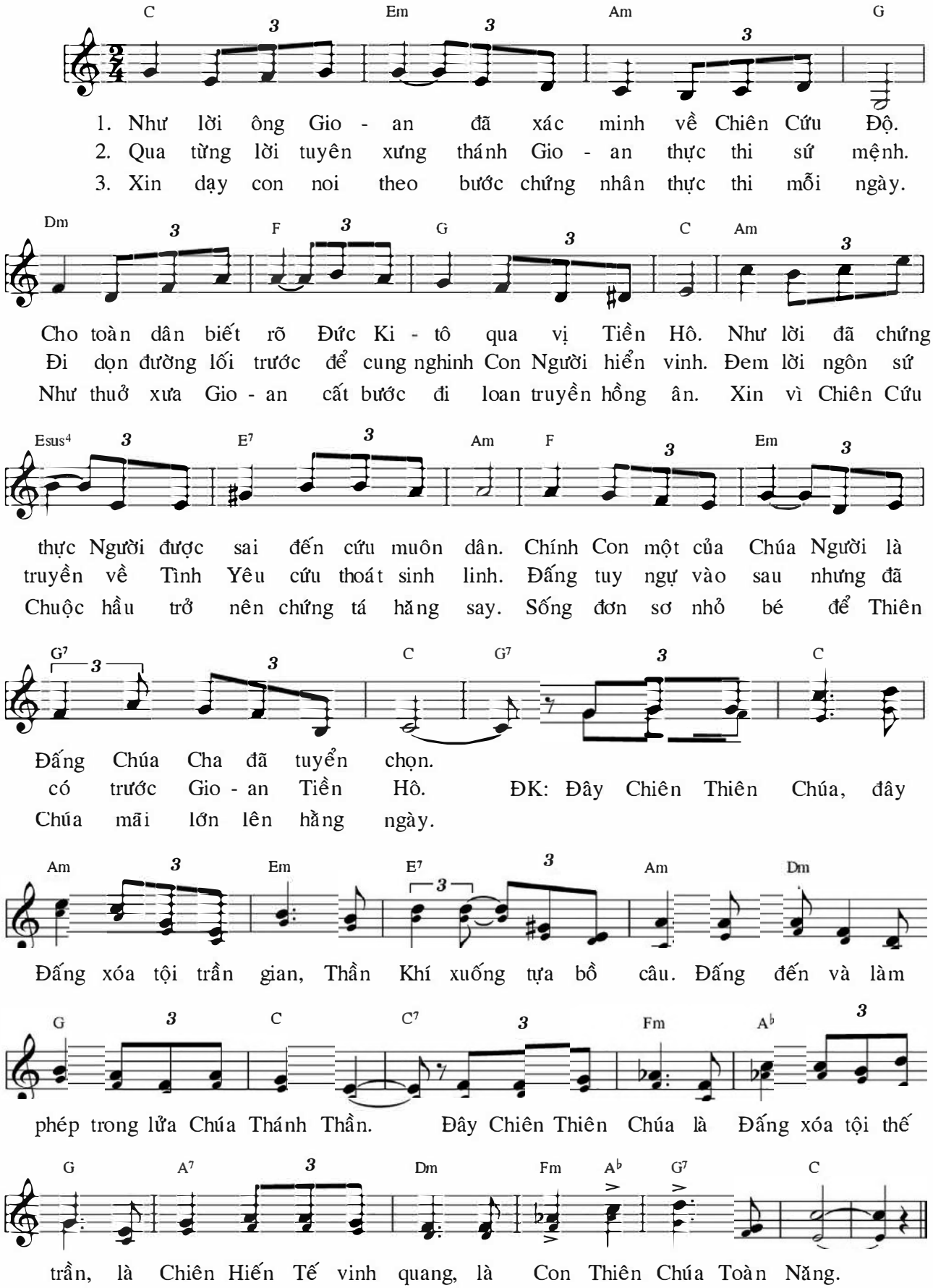

Cùng Vui Bước

Ngọc Linh

