Chúa Nhật 3 TN-A

(2026-01-25)

Ca Đoàn La Vang Tình Thương Giáo Xứ Saint Elizabeth
http://www.cdlvtt.dk

CẤT TIẾNG HÁT LÊN

Anh Tuấn

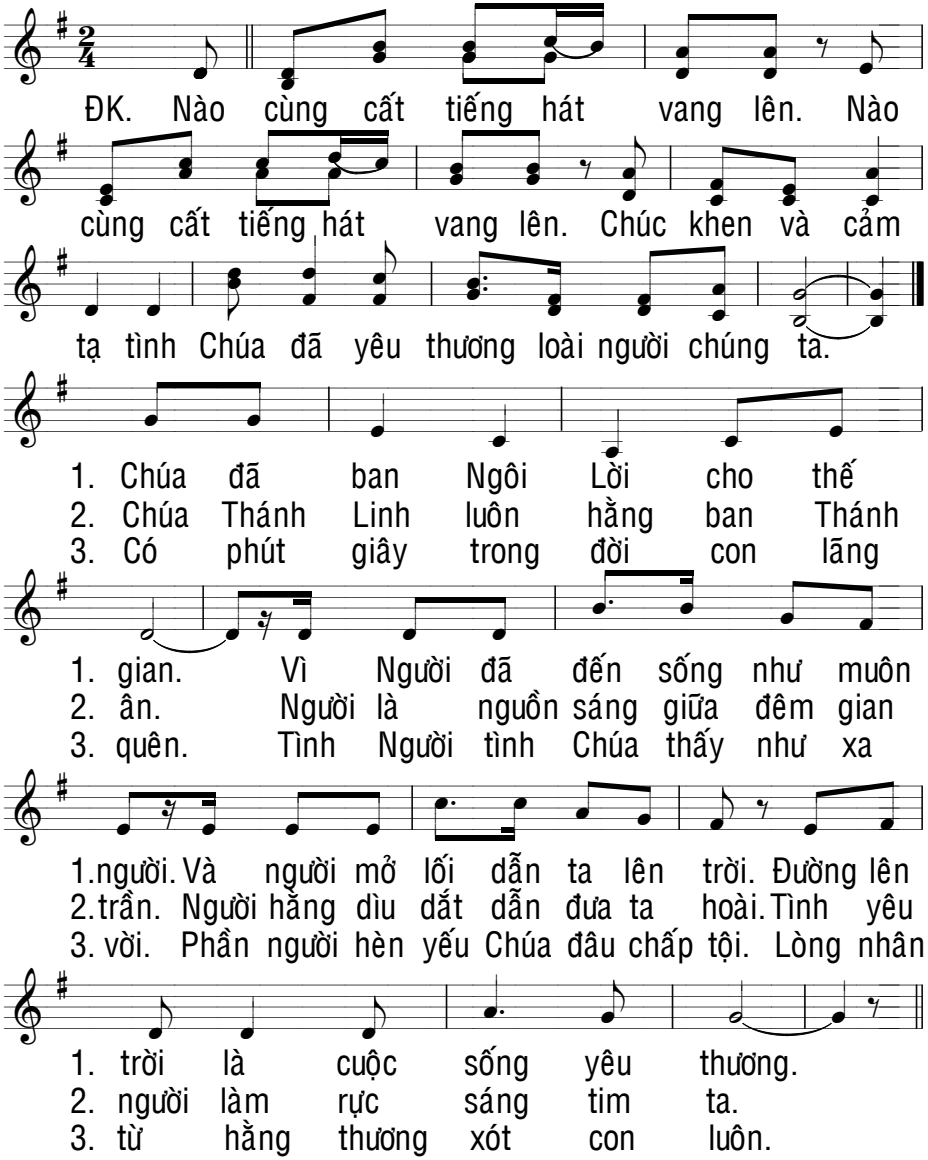

Thánh Vịnh 26-C

1, 4, 13-14
(CN 3 TN - A) (Lễ Rửa Tội)

Thanh Lâm - 04/2005

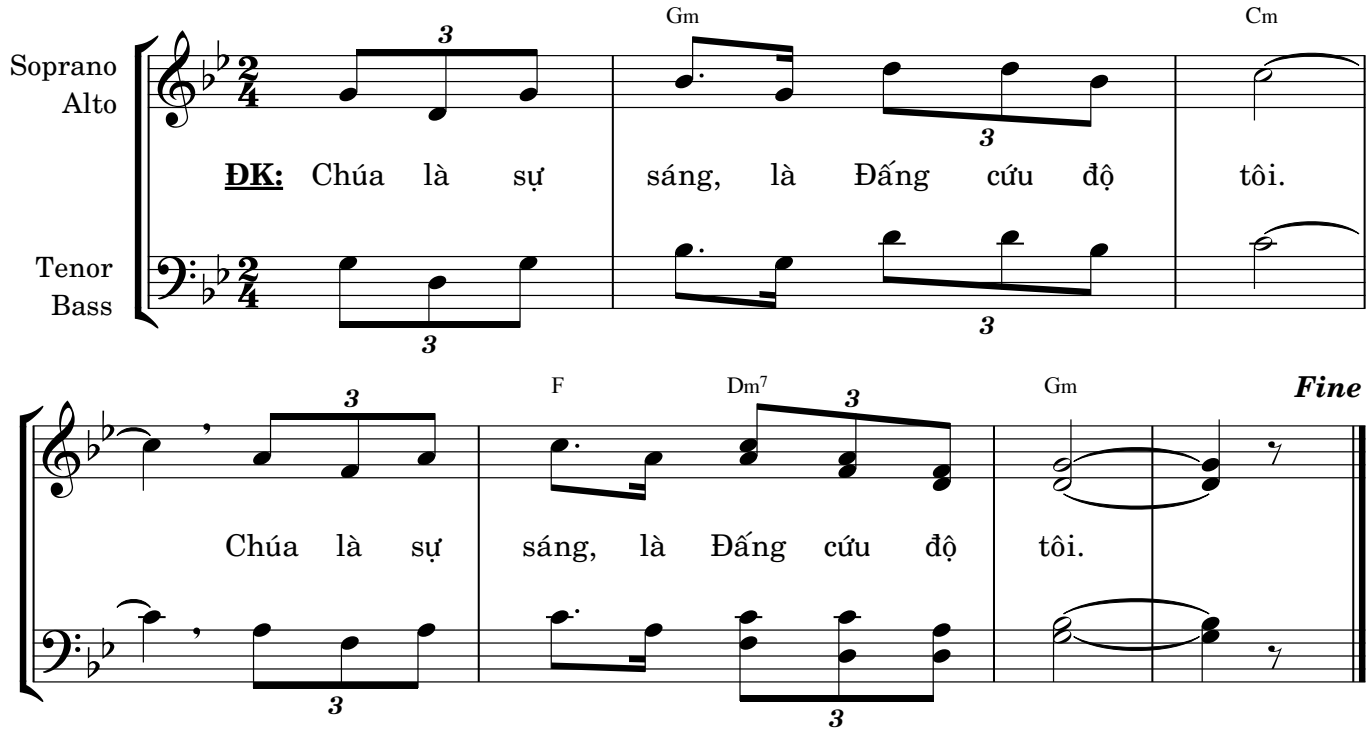

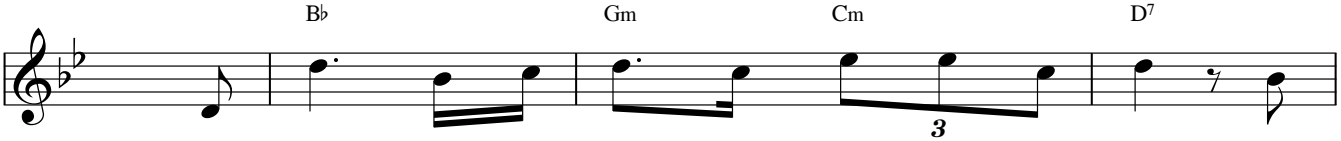

1. Vì Chúa là sự sáng, là Đấng cứu độ tôi, tôi
TK: **2.** Mộng ước điều duy nhất: gần Chúa trót đời con, trong
3. Lòng vững một niềm tin được thấy những hồng ân trong

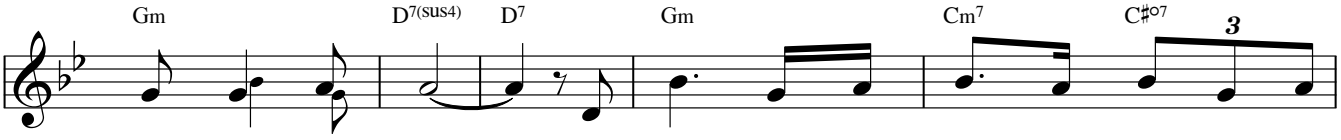

1. còn sợ chi ai? Vì Chúa luôn cứu giúp, luôn hỗ trợ cho
2. nhà Ngài nương thân. Để mãi được chiêm ngắm Nhan Chúa thật cao
3. miền đất trường sinh. Bền chí đợi trông Chúa, vui sống, lòng hân

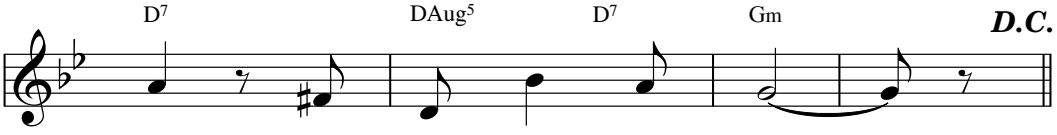

1. tôi, tôi còn lắng lo gì.
2. sang, trong Đền Thánh huy hoàng.
3. hoan, can trường vững tin Ngài.

© 2005, Thanh Lâm * Thánh Vịnh Đáp Ca (2017),
Imprimatur: 10.2.2015 +Gm. Vincent Nguyễn Mạnh Hiếu, Tổng Giáo phận Toronto, Canada. | www.dieuca.net

Tặng Vật Dâng Ngài

Nguyễn Duy

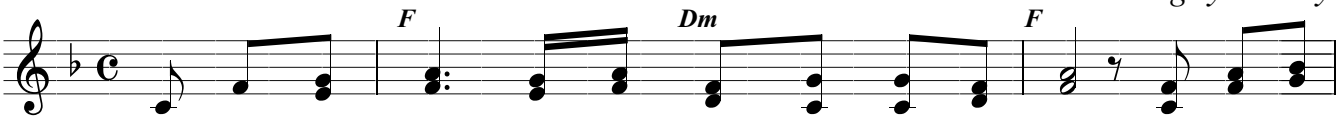

ĐK. Này con dâng Chúa đây bánh rượu hương hoa ngày mới Của lễ dâng

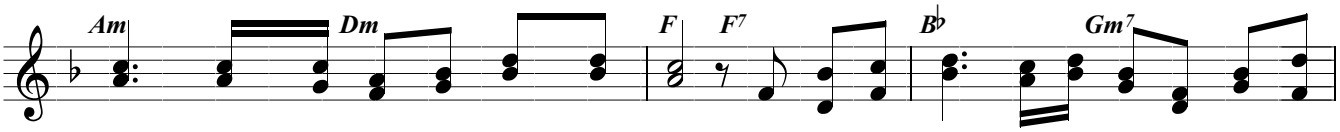

tiến không thêm gì cho Chúa, Chúa ơi. Bàn tay nhỏ bé con lấy gì đền ơn Chúa

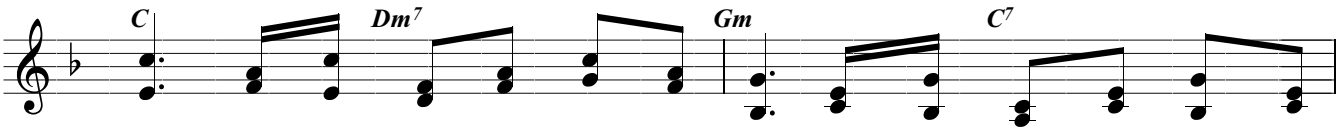

đây, bao tháng ngày mơ ước vơi đầy, dâng tiến Ngài trọn khối tình

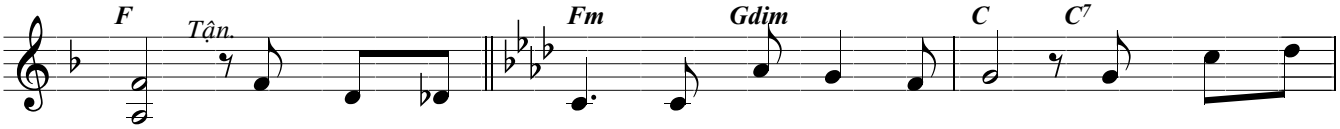

say. 1. Bước đi theo Ngài từng bước đi mọi nơi Rừng xanh lá
2. Đón xin ơn Ngài chỉ có đôi bàn tay Mà ơn Chúa
3. Bánh thơm rượu nồng là chút tấm lòng son Nguyện dâng tiến

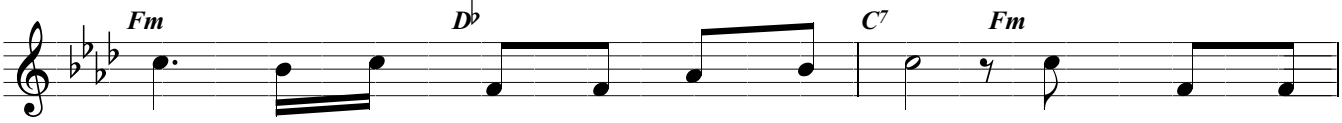

1. xanh hay thác ngàn vượt qua sông núi Chính Ngài chở
2. ban ôi bất tận thời gian lớp lớp Dẫu rằng thời
3. lên đây chính tặng vật con yêu mến Ước gì đời

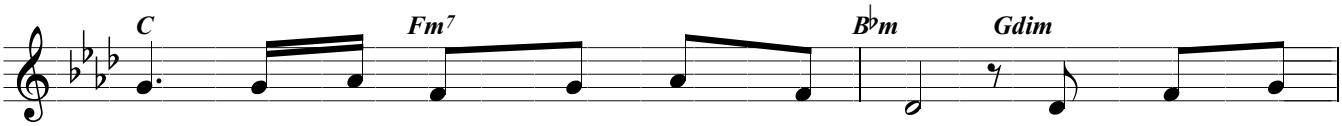

1. che âu yếm gọi con cất cao lời còn sung sướng
2. gian trôi lướt hoài bao tháng bao ngày Ngài luôn rót
3. con cánh hồng thơm ngát hương trời Nguyện xin chấp

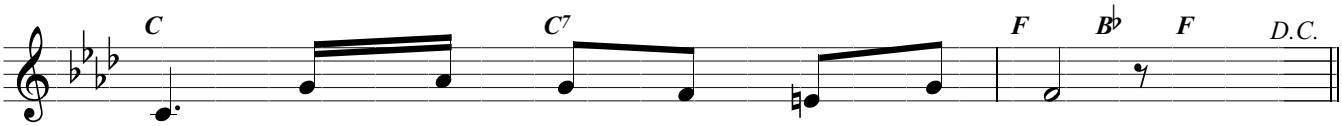

1. nào xin hiến dâng tim hồng mãi thôi.
2. đầy nhưng chính tôi vẫn còn lắng vơi.
3. nhận cho lễ dâng chân thành Chúa ơi.

Bước Người Đi Qua

Hoàng Đức

Slow

Am C C Am Dm

1. Đã có một lần Người sinh ra nơi trần thế Đã có một lần Người sinh ra trong khó
2. Đã có một lần Người đi qua trong cuộc sống Đã có một lần Người đi qua trên nẻo

Am C D

nghèo Đã có một lần, đã có một lần Người xuống thế để cùng chia kiếp làm
đường Đã có một lần, đã có một lần Người sống chết trên trần gian thân làm

Am C D F Dm

người Hỡi người ơi ! người ơi ! Hãy nhắm mắt hãy nguyện
người Hỡi người ơi ! người ơi ! Hãy nhắm mắt hãy nguyện

Am C Am A7 Dm

cầu, hãy cúi đầu lặng nghe Này Người đang đêm Người bước tới Người đã
cầu, hãy cúi đầu lặng nghe Này Người đang đến, Người bước tới Người đã

C D F Dm Am D

đến, đến nơi đây lòng thương tràn đầy Trên hai tay vẫn lao gầy Người đã đến hiến yêu
đến, đến nơi đây lòng thương tràn đầy Trên hai tay vẫn lao gầy Người đã đến hiến yêu

Am D Am Am C

thương Người đã đến kiếm quê hương Thế có lần nào, này anh đi mong gặp
thương Người đã đến kiếm quê hương Thế có lần nào, bạn mong nghe bước Người

C Am Dm Am

lối Thế có lần nào, lòng anh xây mộng ước đời Thế có lần
đến Thế có lần nào, bạn mong xem bóng dáng Người Thế có lần

C D F E7 Am **D.C.**

nào, thế có lần nào Lòng anh say men tình yêu Lòng anh thiếu nếu Người không sinh ra
nào, thế có lần nào Ngàn năm qua vâng ngàn năm Người đã đến nhưng Người phải ra đi

Đường Đi Có Chúa

