Chúa Nhật 4 TN-A

(2026-02-01)

Ca Đoàn La Vang Tình Thương Giáo Xứ Saint Elizabeth
http://www.cdlvtt.dk

CẤT TIẾNG HÁT LÊN

Anh Tuấn

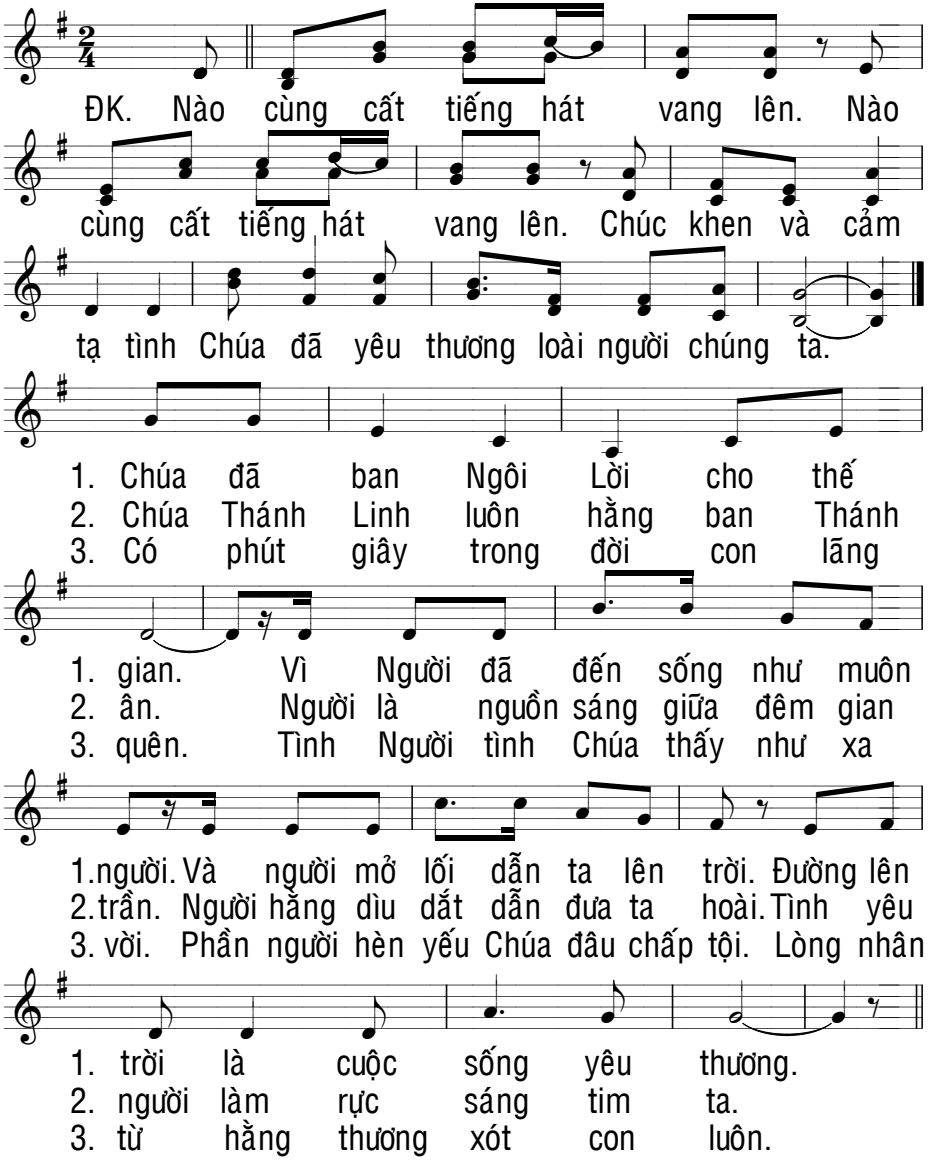

Chúa Nhật 4 Thường Niên A

Thánh Vịnh 145

Lm. Thái Nguyên

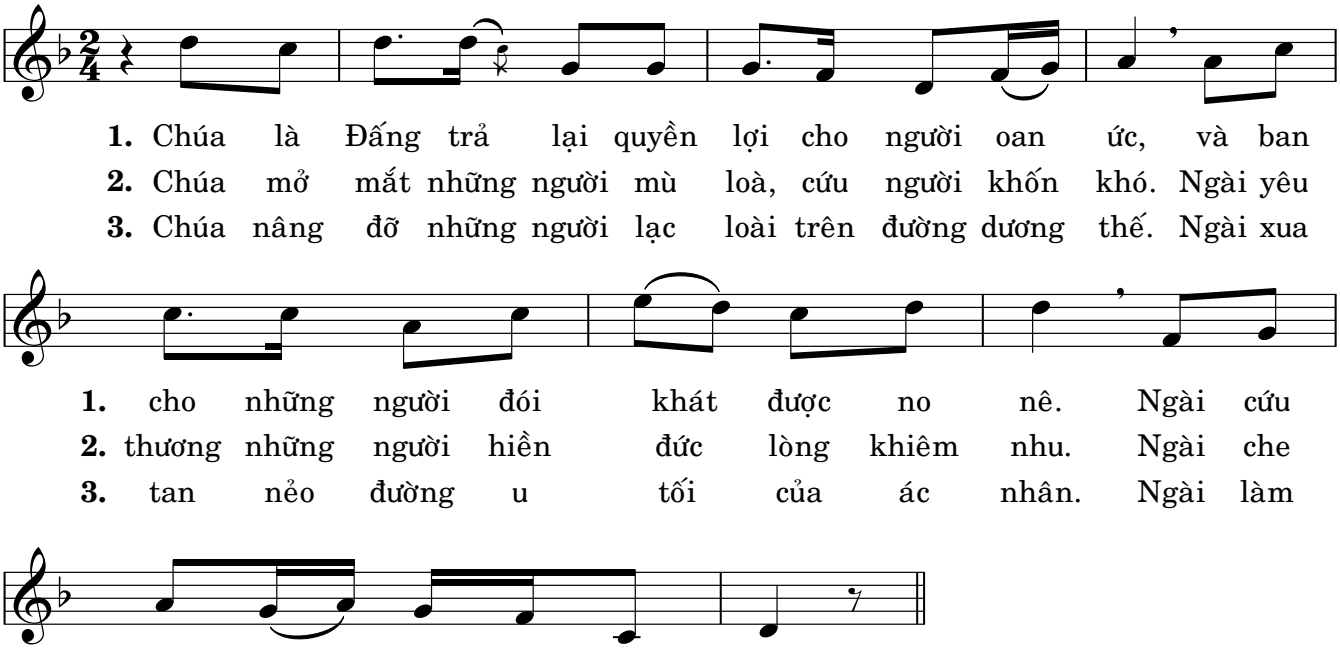

ĐK: Lạy Chúa xin đến cứu độ chúng con xin đến cứu độ chúng con.

Tung hô Tin Mừng

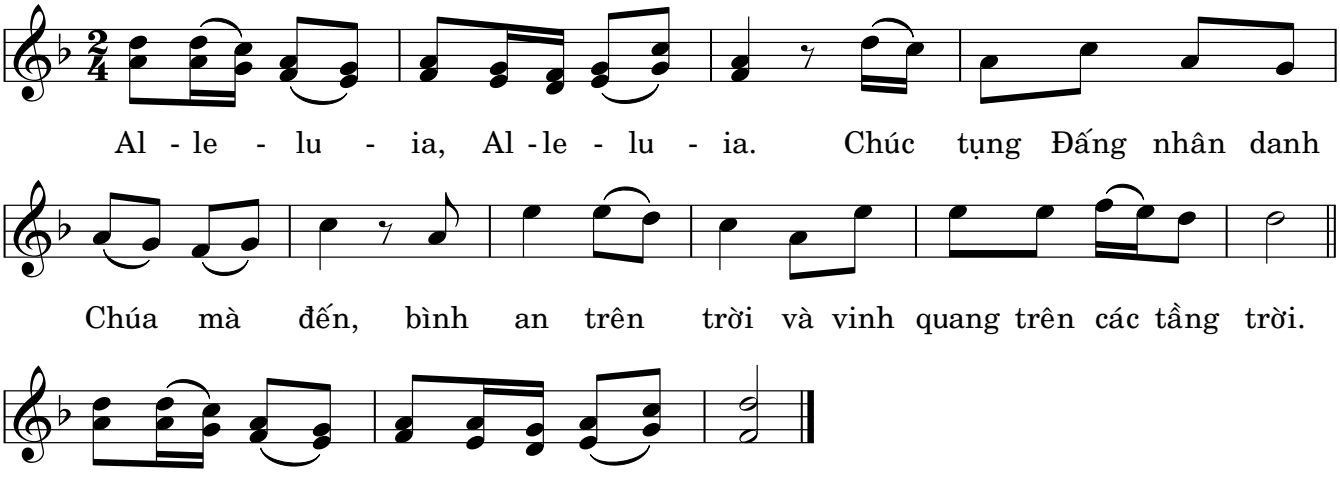

© Thái Nguyên, Thánh Vịnh Đáp Ca Alleluia (2010) * Imprimatur: 01.02.2007 - GP. Cần Thơ | www.dieuca.net

Tấm Lòng

Khuyết Danh

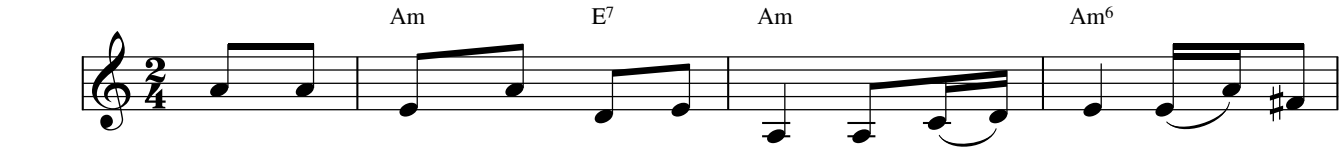

1. Xin dâng Người đôi bàn tay này, ngày mưa nắng kiếp nhân
2. Xin dâng Người những ngày qua rồi, niềm vui lẫn với thương
3. Xin dâng Người tâm hồn bé nhỏ, hằng mơ ước cõi vô
4. Xin dâng Người mối tình trong đời, niềm hạnh phúc tuổi thanh

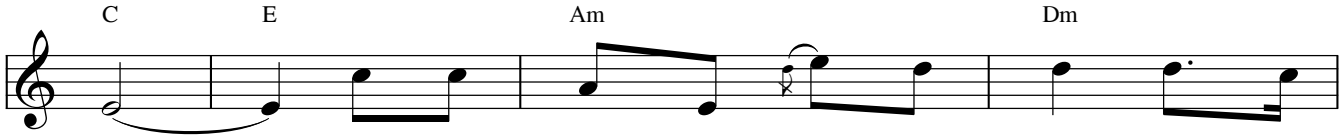

sinh. Xin dâng Người nặng gánh đôi vai, cho đàn
đau. Xin dâng Người mộng ước tương lai, mong ngày
biên. Xin dâng Người từng bước chân đi, trong niềm
xuân. Xin dâng Người giận dỗi qua mau, cho tình

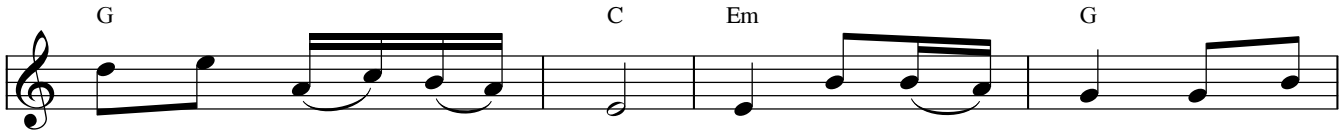

em bé nhỏ môi cười. Tìm thấy trong đời niềm hạnh
mai sẽ thắm tươi mầu. Và xin dâng Người từng giây
tin thoáng bỗng nghi ngờ. Con xin đi hoài và đi
yêu chứa vẫn mặn mà. Và xin dâng Người cả cay

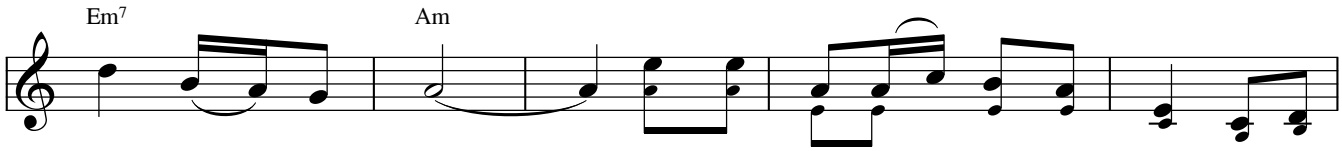

phúc cho ngày mai.
phút trong đời con. Đk: Tấm bánh này chứa chan nỗi niềm, là của
mãi đi về Cha.
đắng bao bạc vong.

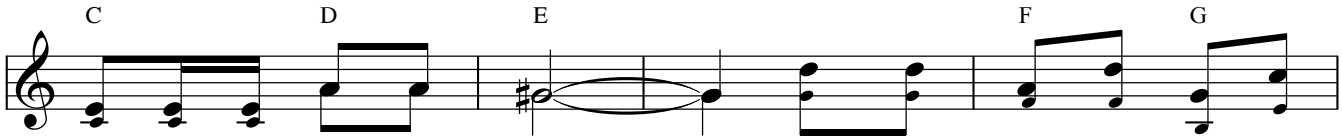

lễ cuộc đời con dâng Ngài. Chén thánh này chất cả tâm

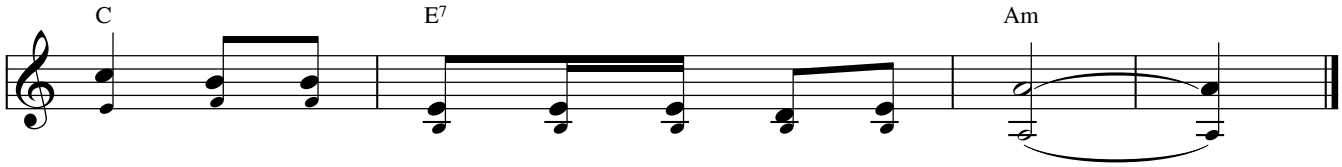

tư, tuy đơn nghèo nhưng mang nặng tình yêu.

Bát Phúc

Lm. Mi Trầm

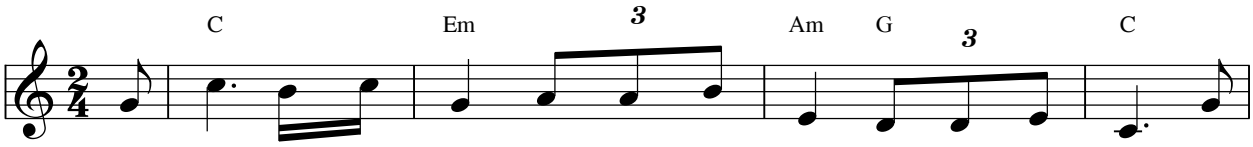

1. Hạnh phúc cho những người tâm tư khó nghèo vì này Nước Trời của
2. Hạnh phúc cho những người nay than khóc nhiều vì họ sẽ được ủi
3. Hạnh phúc cho những người hay thương xót người vì họ sẽ được xót
4. Hạnh phúc cho những người luôn luôn sống hòa được gọi con của Chúa

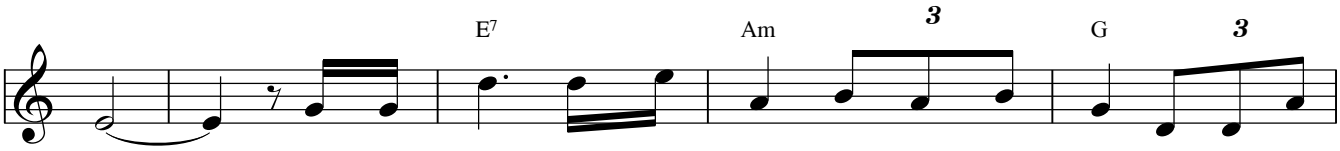

họ. Và hạnh phúc cho những người suốt đời sống hiền vì được cơ
an. Và hạnh phúc cho những người sống đời chính trực vì họ sẽ
thương. Và hạnh phúc cho những người có lòng trong sạch vì họ sẽ
Cha. Và hạnh phúc cho những người sống bị bách hại vì họ sẽ

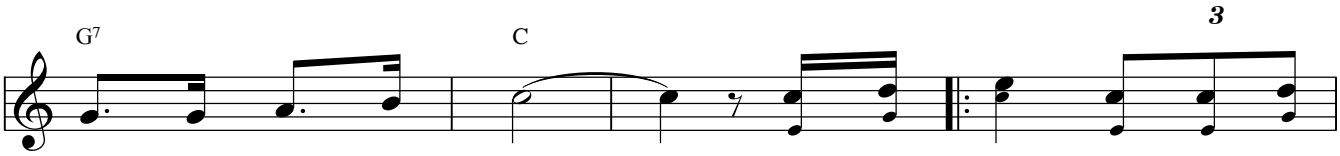

nghiệp này đây Nước Chúa. ĐK: Thật hạnh phúc được làm con
được thỏa thuê ơn Chúa. phúc được làm con
được nhìn xem Thiên Chúa.
được làm dân Nước Chúa.

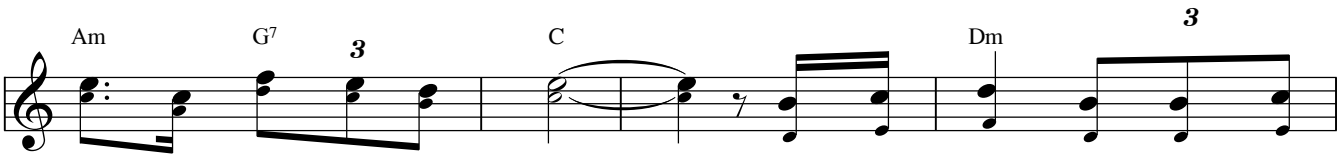

Chúa là Chúa Tể càn khôn. Thật hạnh phúc được lời của
Chúa là Chúa Tể càn khôn. Thật hạnh phúc được thần lương ...

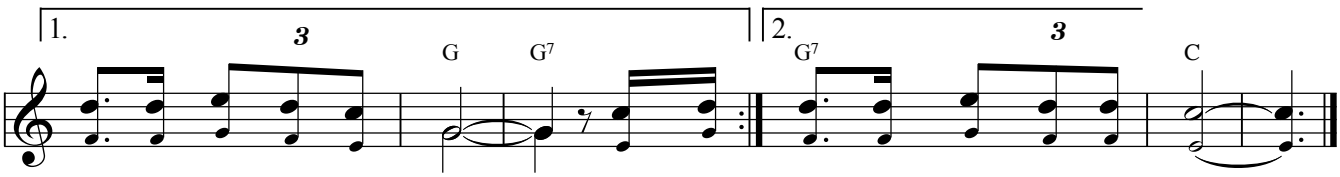

Chúa soi sáng cho tâm hồn. Thật hạnh ...Chúa nuôi dưỡng cho tâm hồn.

Ra Về An Bình

Ngọc Linh

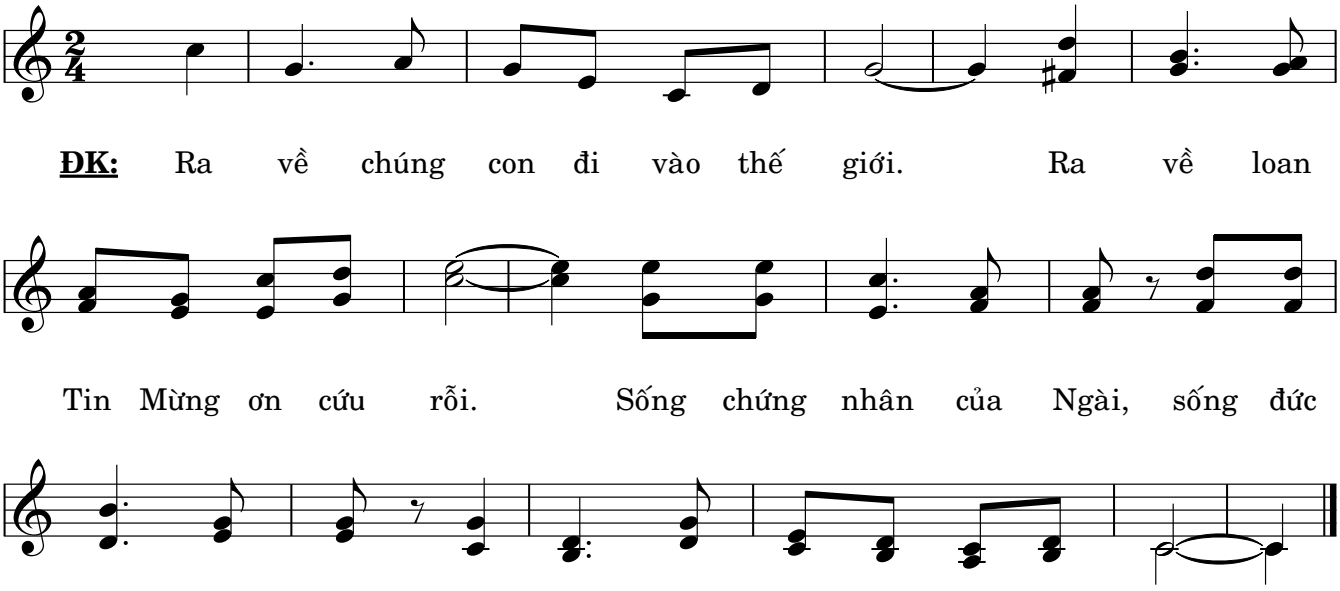

© Ngọc Linh, Thánh Ca Việt Nam 2 * Imprimatur: 15.12.2015 - TGP. Sài Gòn | www.dieuca.net