Lễ Tro

(2026-02-18)

Ca Đoàn La Vang Tình Thương Giáo Xứ Saint Elizabeth
http://www.cdlvtt.dk

Kinh Chay

Lm. Nguyễn Duy

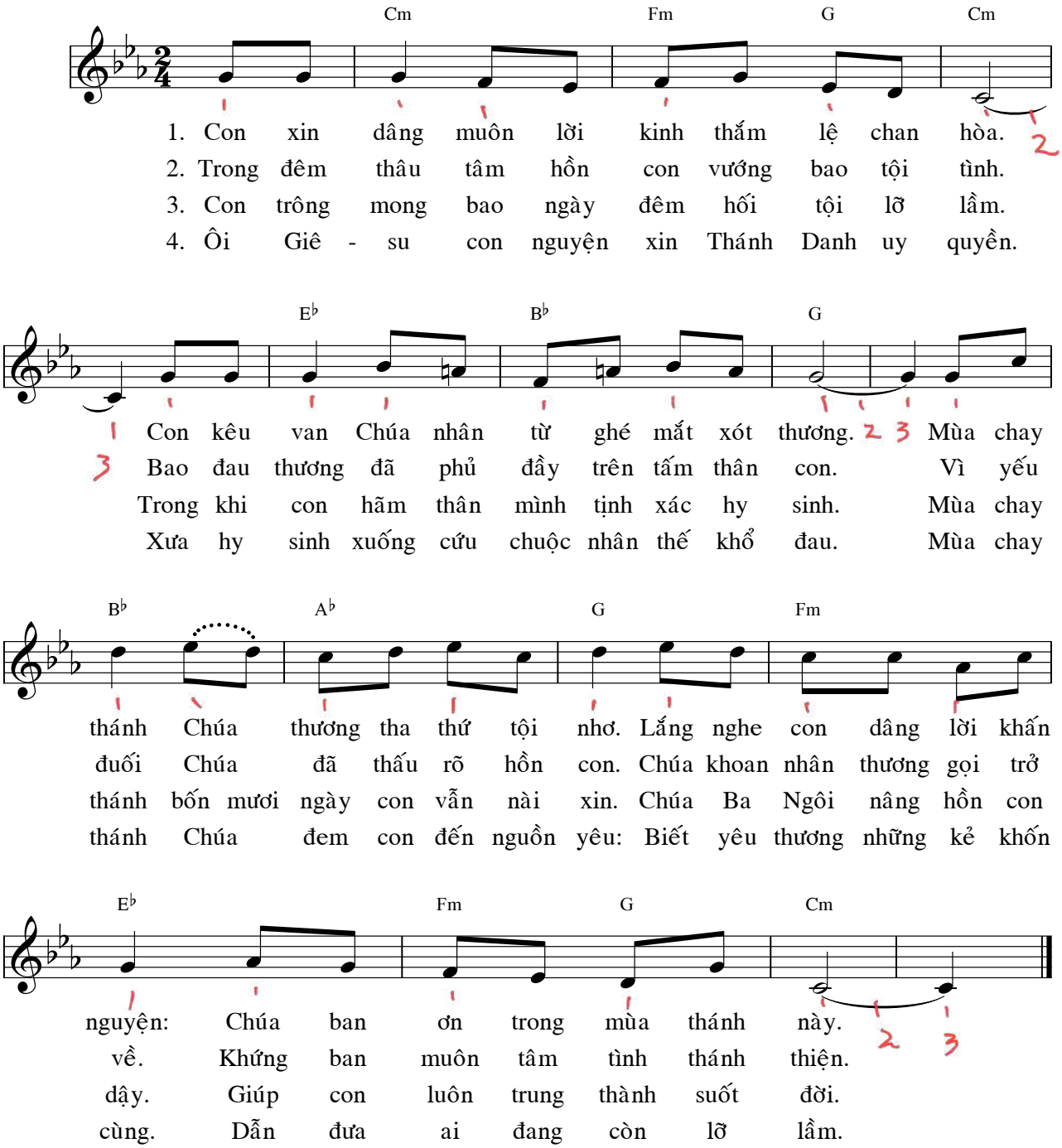

LỄ TRO

TV 50

Thái Nguyên

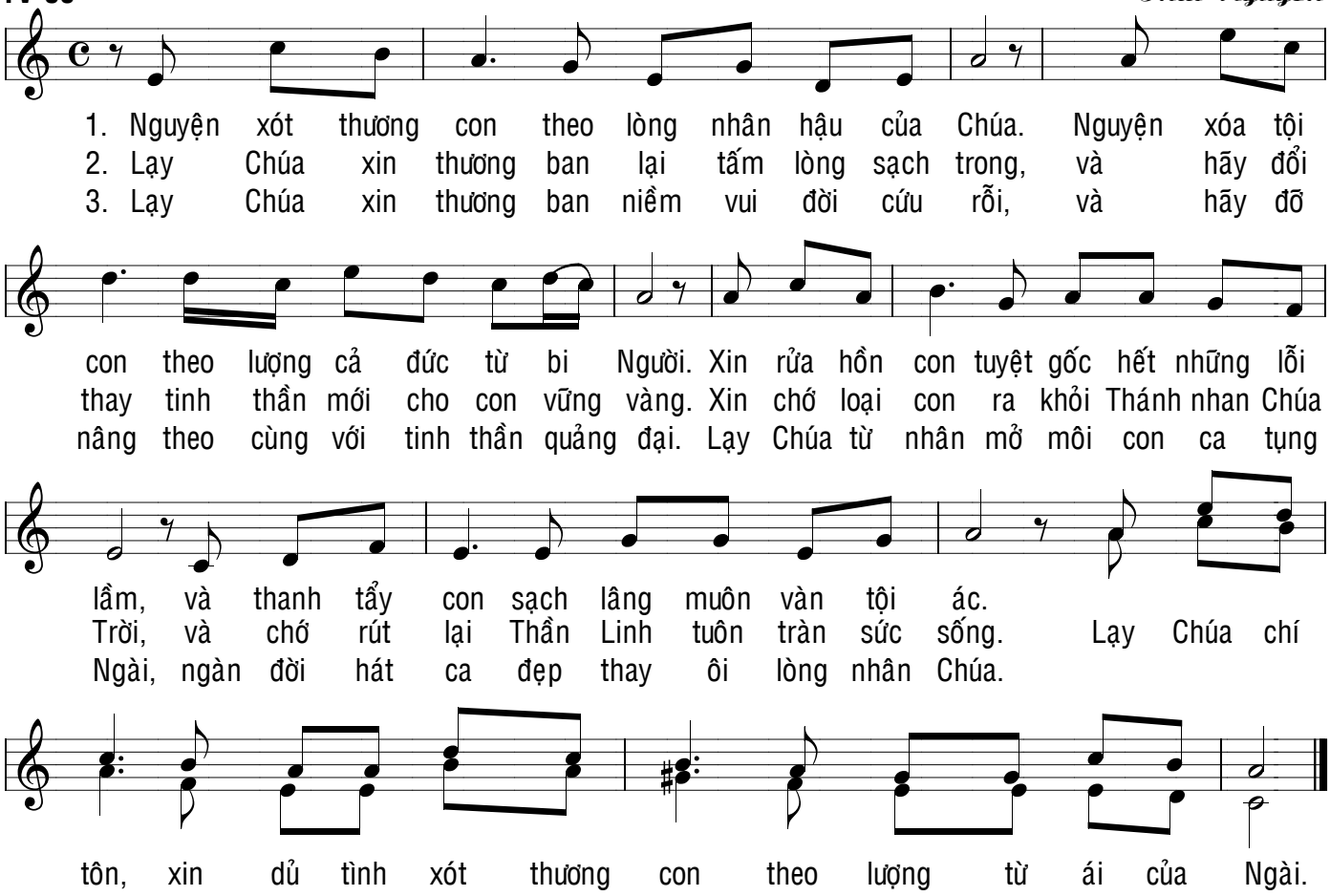

MÙA CHAY

Điệp khúc cho câu TUNG HÔ TIN MỪNG trong Mùa Chay

(Có thể dùng thêm các câu Đ.K này dành cho cộng đoàn,
còn ca đoàn hát các câu riêng theo từng ngày lễ)

MẪU FA

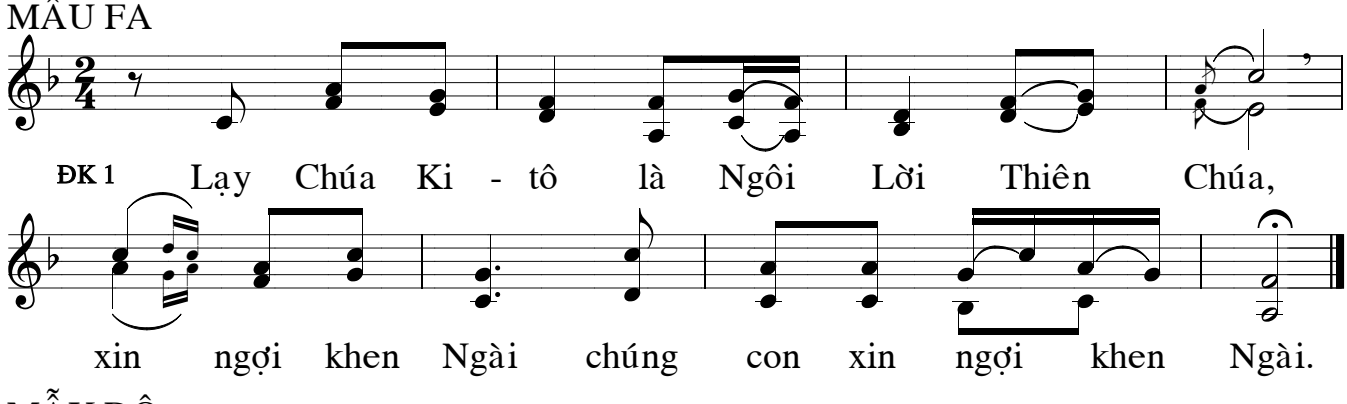

MẪU ĐÔ

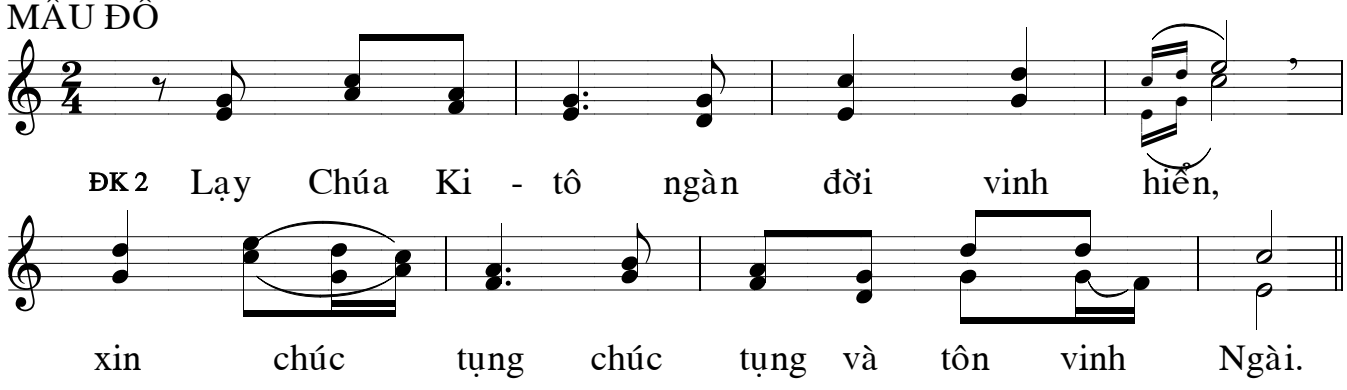

THỨ TƯ LỄ TRO

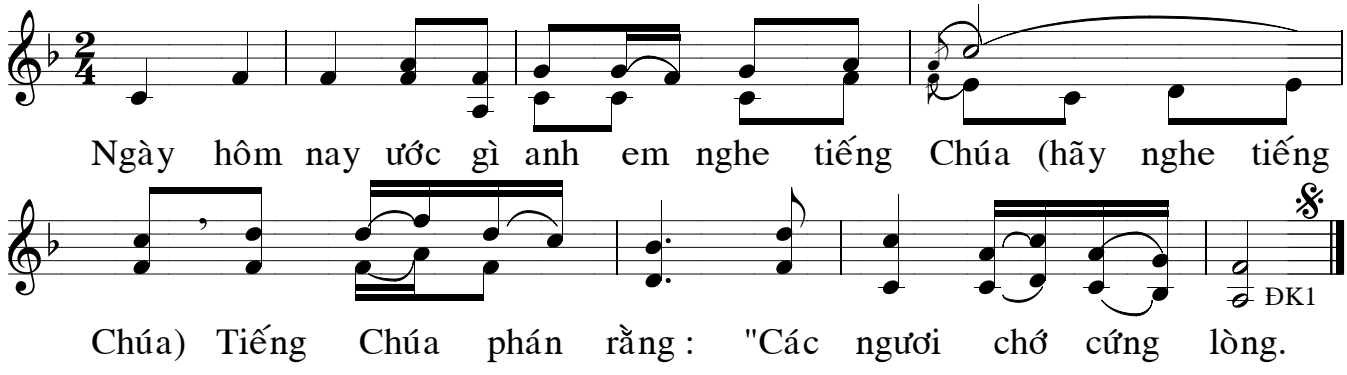

CHÚA NHẬT MÙA CHAY 1/ABC

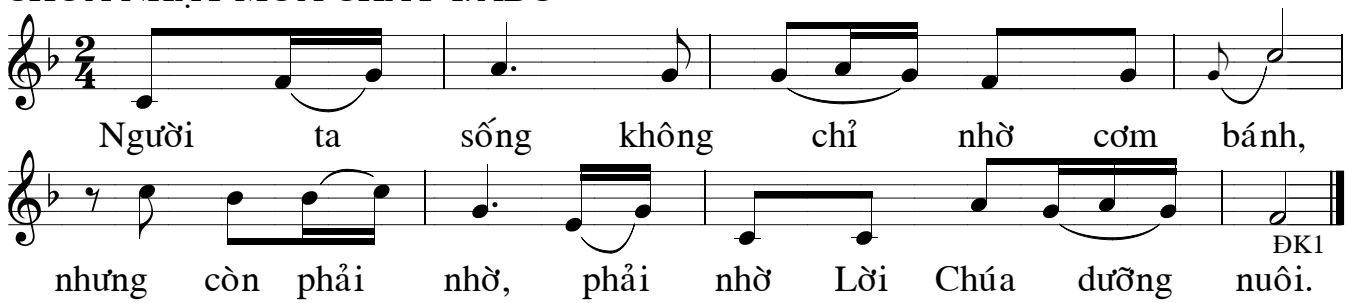

Dâng Lên Cho Ngài!

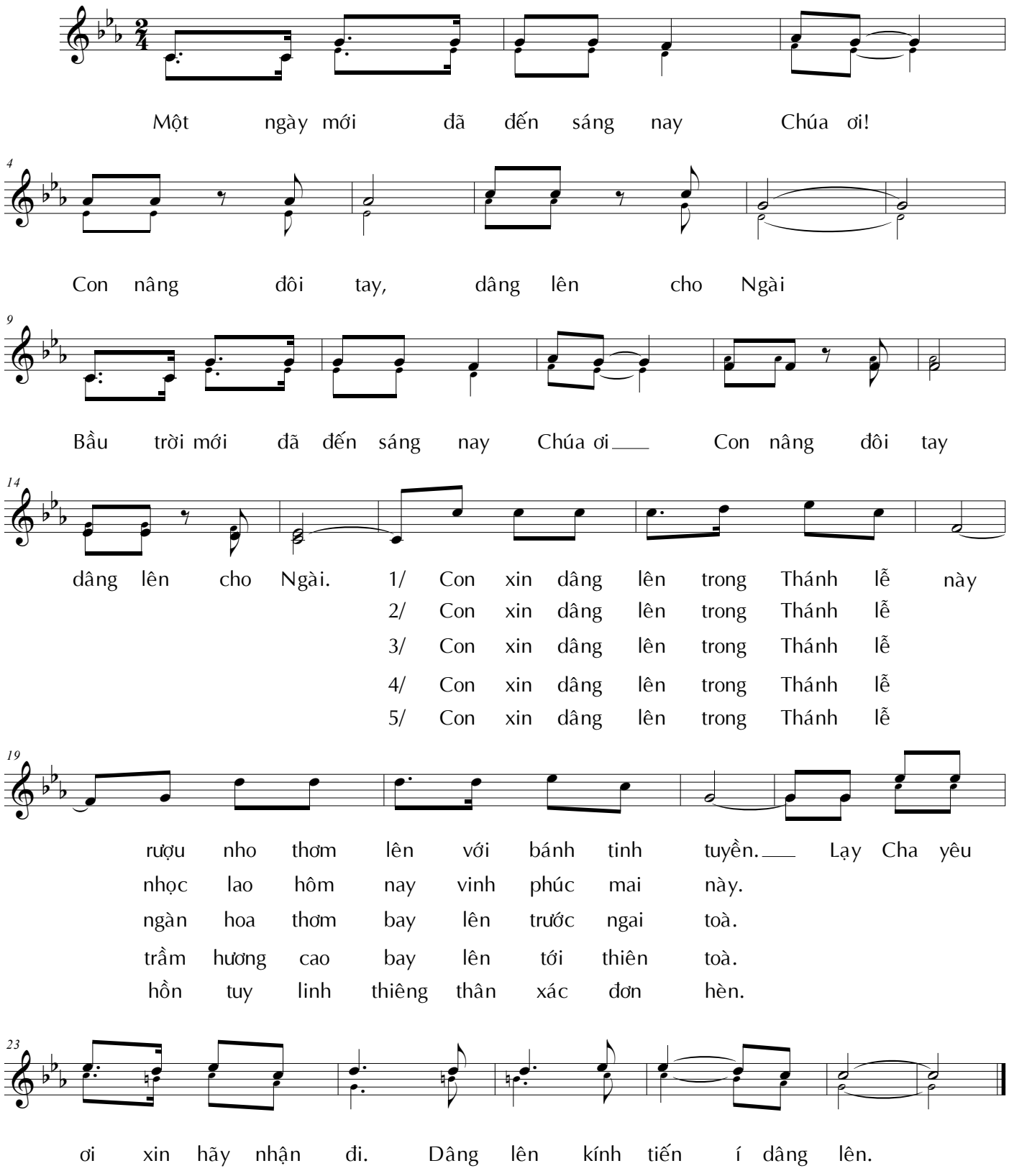

©

Như Giấc Mơ Hoa

Thiên Lý

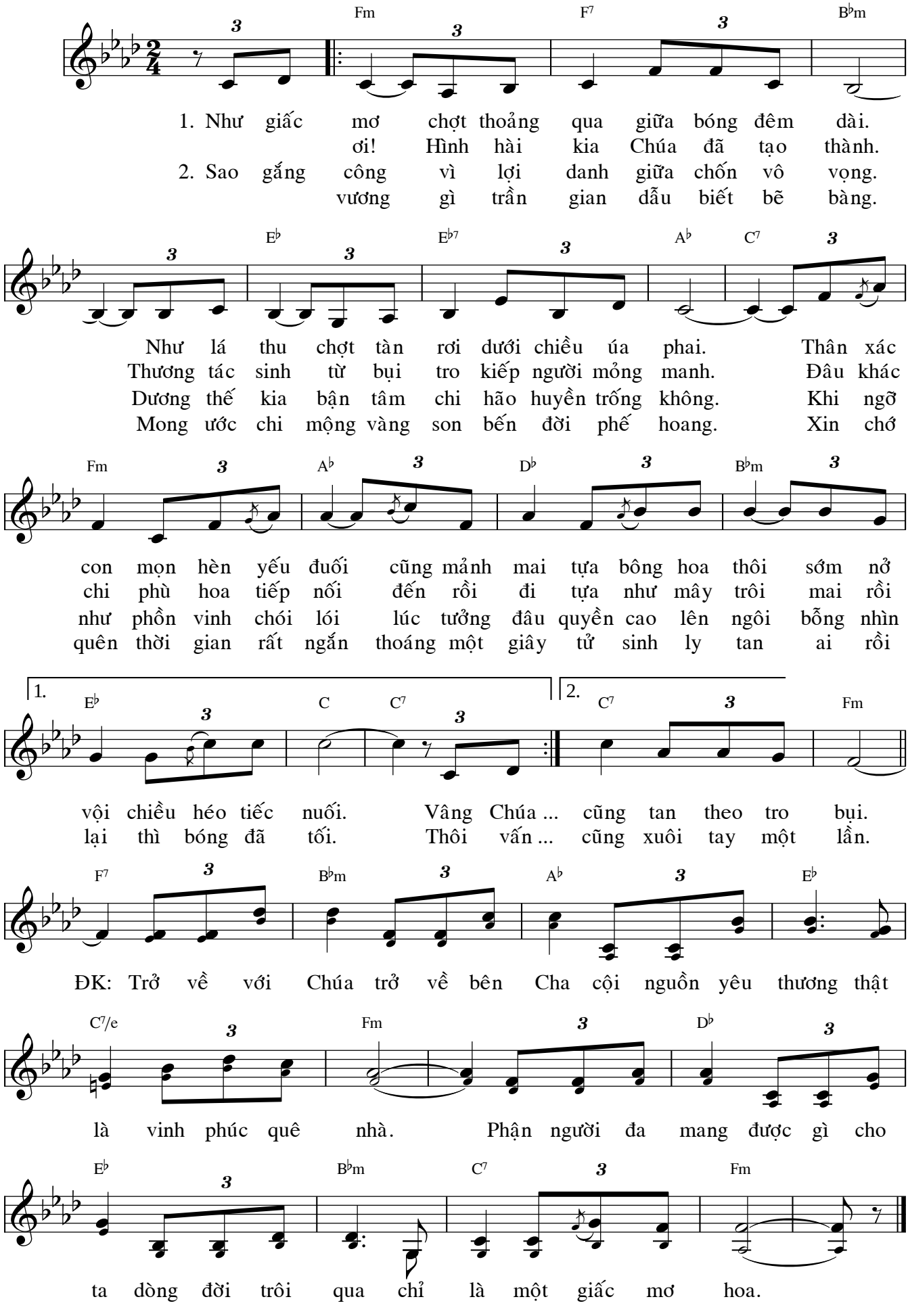

Dâng Mẹ Mùa Xuân

Giang Ân
Hòa âm: Đ.C.H

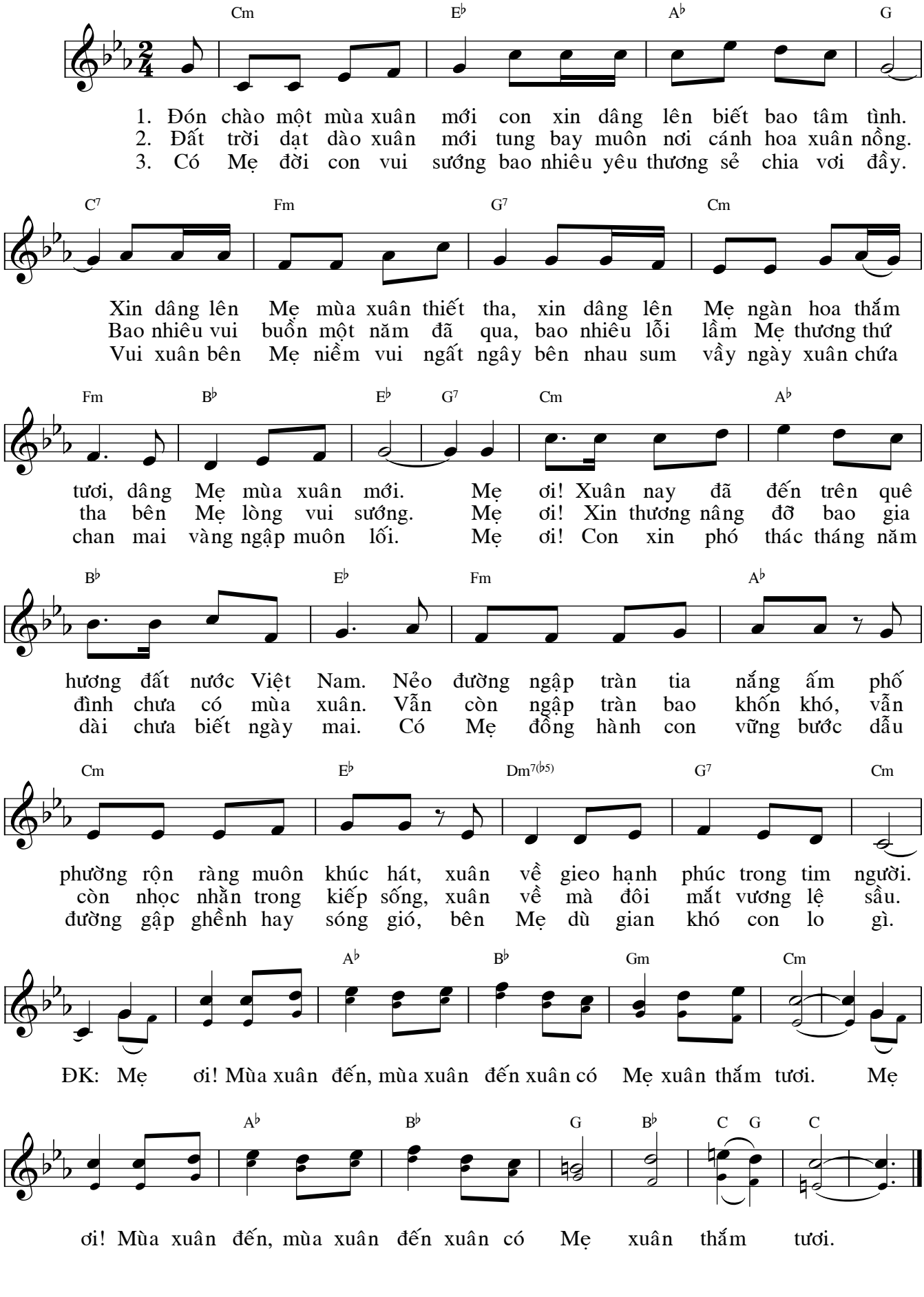

Hỡi Người Hãy Nhớ

Lm. Kim Long

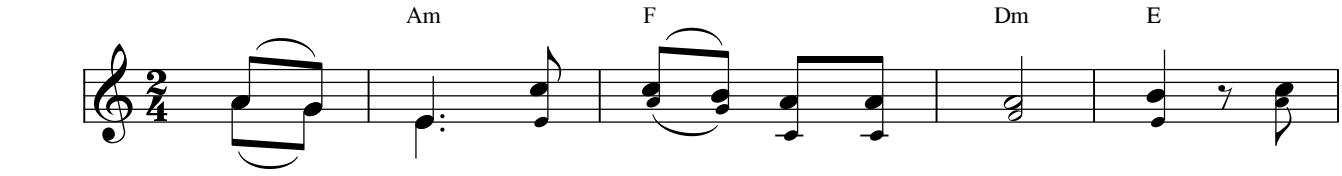

ĐK: Hỡi người hãy nhớ mình là bụi tro. Một

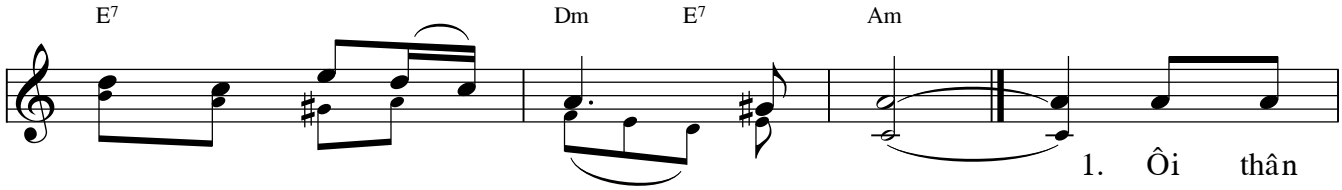

mai người sẽ trở về bụi tro.

1. Ôi thân
2. Hôm nay
3. Ôi muôn
4. Mau quay
5. Ôi trên
6. Ăn năn

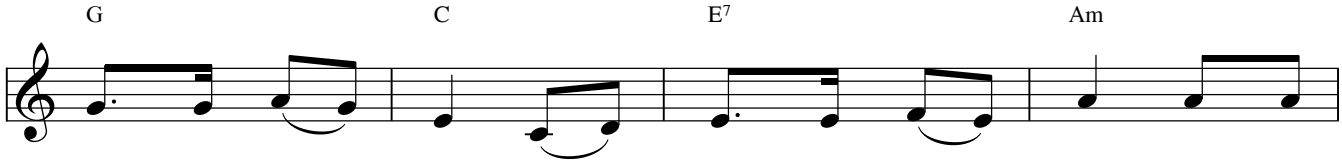

phận của con người tựa bông hoa nở tươi. Một làn
người người vui cười rồi mai đây lệ rơi. Đời là
sự đều hão huyền giả trá và đảo điên. Một điều
về cùng Chúa Trời lòng hân hoan nhảy vui. Đường tội
đời nào ai người lòng không vương tội khiên. Dù người
vì ngàn lỗi lầm nguyện Chúa hãy rủ thương. Và đừng

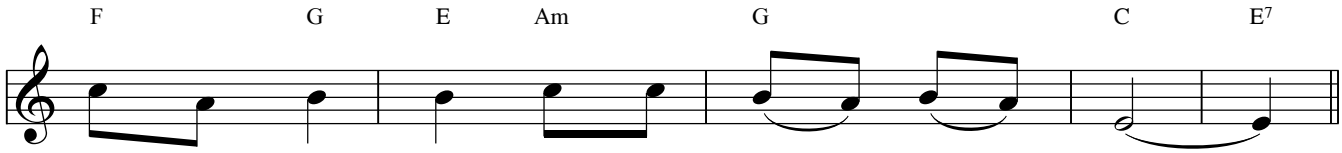

gió nhẹ lung lay cũng biến tan sắc mầu.
giấc điệp qua mau nuối tiếc chi bóng sầu.
vững bền thiên thu: đức kính yêu Chúa Trời.
lỗi nguyện lui xa Chúa sẽ thương hải hà.
chính trực truân chuyên cũng mấy phen yếu hèn.
khép miệng con dân cất tiếng lên hát mừng.

Nghi thức XỨC TRO
Nguyện ca Mùa Chay

HÃY SÁM HỐI ĂN NĂN

Lm. Bùi Ninh

Tự sự, tâm tình

(Intro.....)

1- Đời con chỉ là cát bụi dạt xô trong cõi hư vô, đời con mỏng dòn bé mọn nhẹ bay theo gió đêm ngày. Nhờ Chúa tạo thành đất trời hà hơi sinh tác nên người, đời tươi hoặc là thất bại một mai quy kiếp tro bụi.

2- Đời con phận người lỗi tội từ khi dĩ vãng xa xôi, hoài thai thành người bé dại Tội Nguyên theo bước lưu truyền. Nguyện Chúa nguồn mạch tinh tuyền rửa con như tuyết trong ngần, để con chẳng còn vướng bận nhẹ vai theo bước chân Ngài.

3- Đời con nhiều lần lỗi tội đổi thay như áng mây trôi, lợi danh tình đời bất hạnh mải mê quên lối quay về. Tình Chúa ngàn đời nhân hậu chờ con mau biết quay đầu, thành tâm gột sạch lỗi lầm nhẹ vơi vươn tới quê Trời.

Tin tưởng

ĐK- Hãy sám hối ăn năn và đón nhận Tin Mừng. Hãy sám hối ăn năn vì Nước Trời đang tới. Hãy sám hối ăn năn vì Chúa hằng kêu mời. Hãy sám hối ăn năn vì Nước Trời sắp tới.

cresc.