Chúa Nhật 1 MC-A

(2026-02-22)

Ca Đoàn La Vang Tình Thương Giáo Xứ Saint Elizabeth
http://www.cdlvtt.dk

Tâm Tình Mùa Chay

♩ = 60 - Thống hối

13.3.2019

Nhạc & Lời
Đinh Công Huỳnh

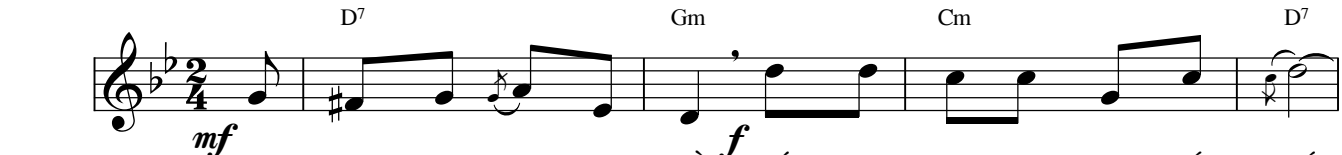

1. Đây mùa chay thánh đã về nhắc nhớ con thân phận yếu đuối.
2. Con nguyện sám hối thật lòng quyết tránh xa con đường tội lỗi.
3. Thân phận yếu đuối mỏng dòn Chúa biết con như bình dễ vỡ.
4. Xin tình yêu Chúa dẫn đường hãy giúp con trên đường nên thánh.
5. Xin nguồn ơn thánh tuôn trào xuống những ai đêm ngày khao khát.

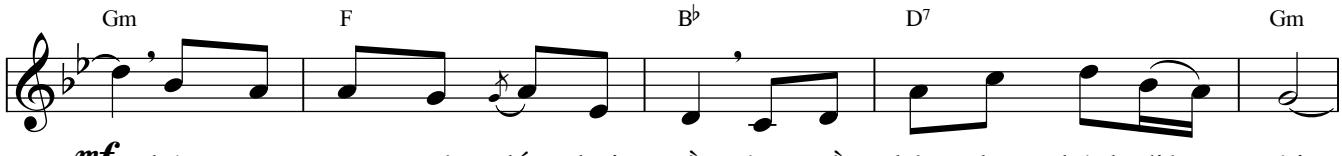

Tháng năm qua mê đắm bụi trần tìm về bên nhan thánh diệu vời.
Với ơn thiêng giúp sức mỗi ngày tẩy sạch con nên trắng suốt đời.
Nếu con không có Chúa trợ lực cuộc đời con sa ngã muôn vàn.
Giũ đi bao tội lỗi trong đời trở về bên Thiên Chúa nhân lành.
Hỡi ai đang phiêu lãng giữa đời trở về đi bên Chúa nhân từ.

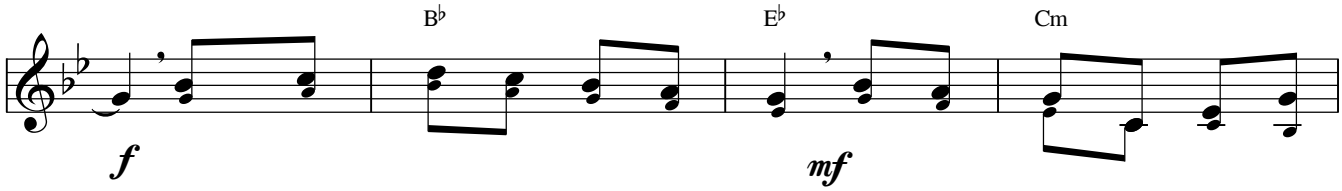

ĐK: Nguyện thống hối ăn năn dốc lòng cúi xin Ngài dủ tình xót

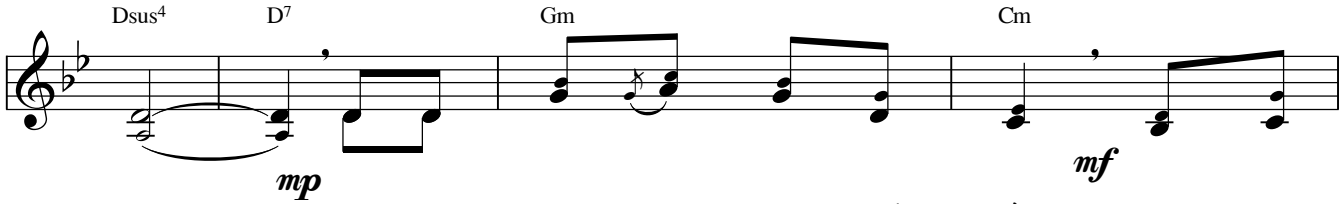

thương. Vì tội con tháng năm chất chồng nguyện xin

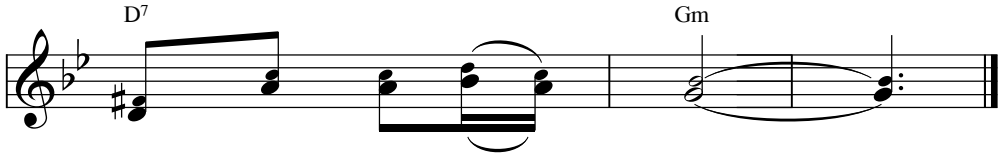

Chúa thương tha lỗi lầm.

Nguyện Thương Con

Nài Van

Tv 50 (3-4, 5-6a, 12-13, 14&17)

Tường Ân

♩= 50

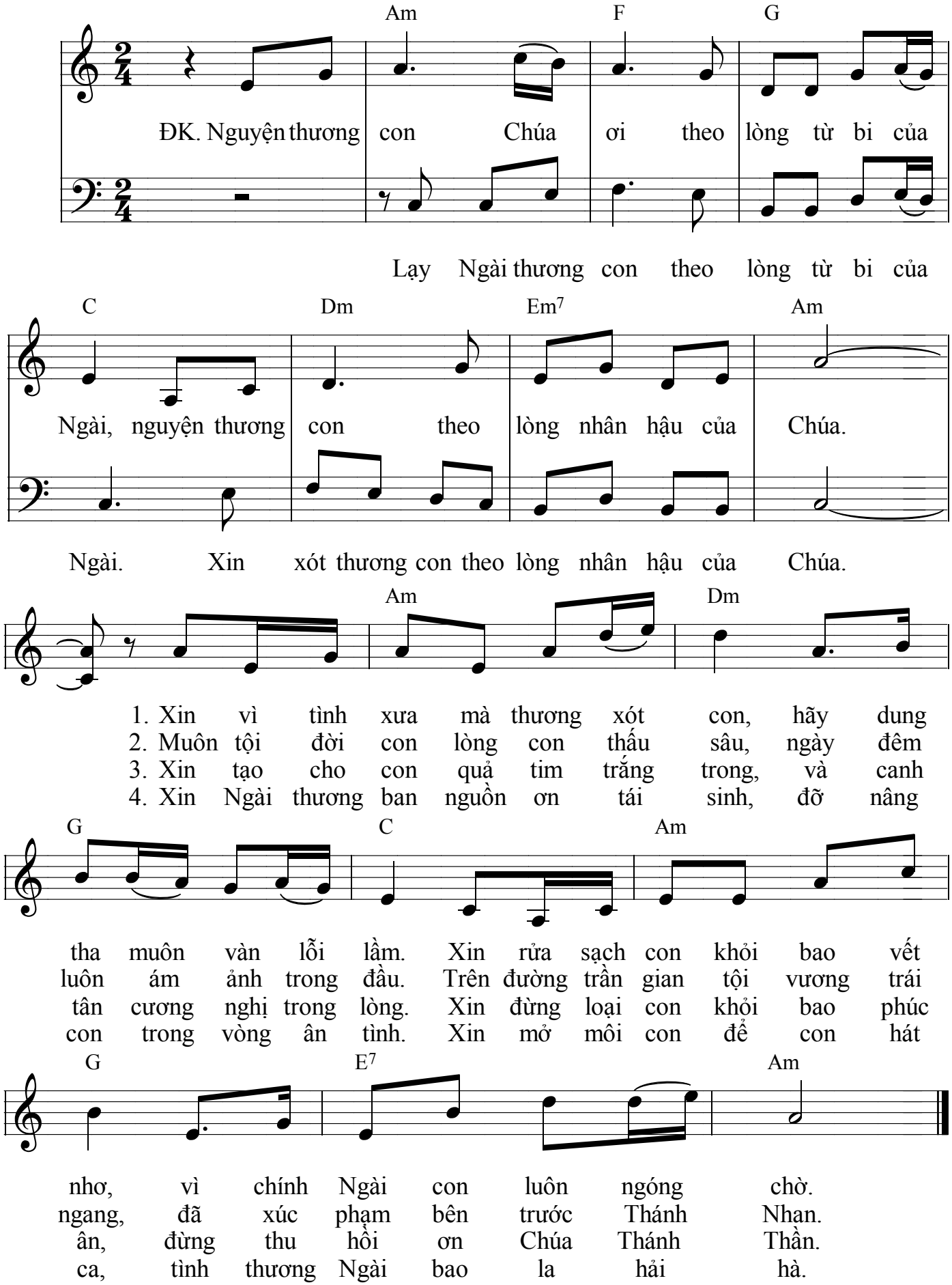

MÙA CHAY

Điệp khúc cho câu TUNG HÔ TIN MỪNG trong Mùa Chay

(Có thể dùng thêm các câu Đ.K này dành cho cộng đoàn,
còn ca đoàn hát các câu riêng theo từng ngày lễ)

MẪU FA

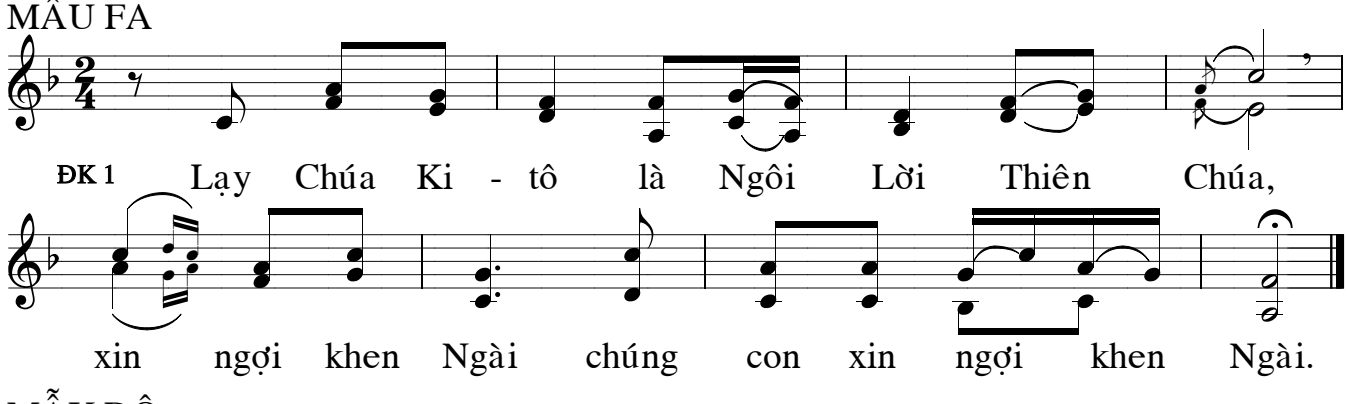

MẪU ĐÔ

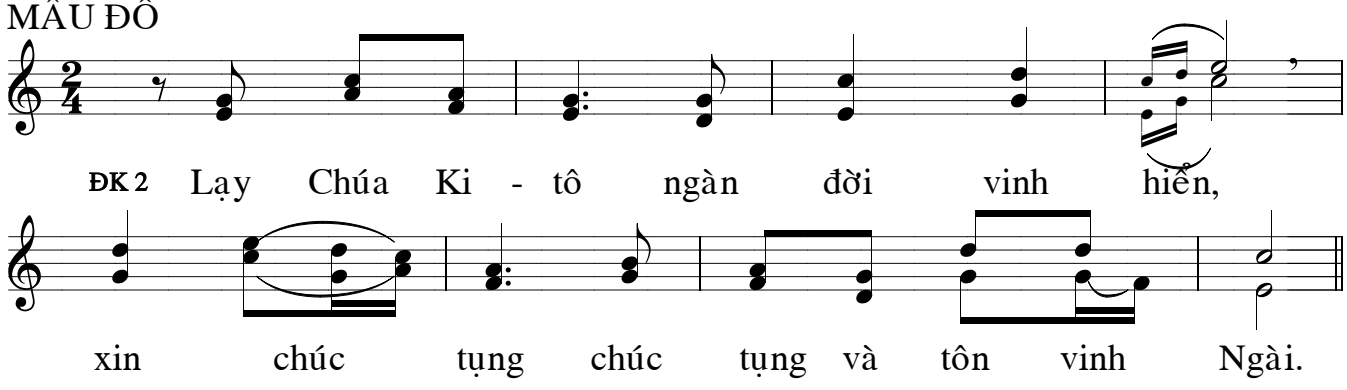

THỨ TƯ LỄ TRO

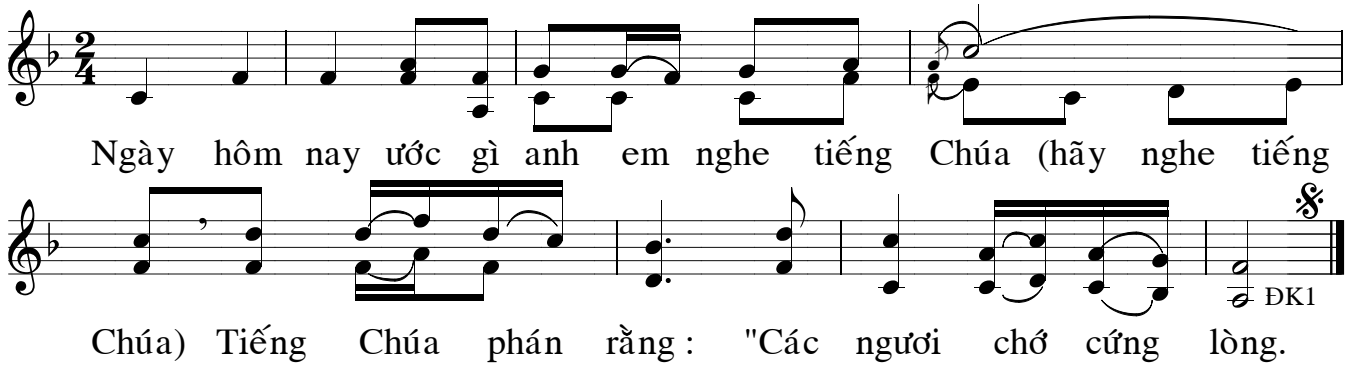

CHÚA NHẬT MÙA CHAY 1/ABC

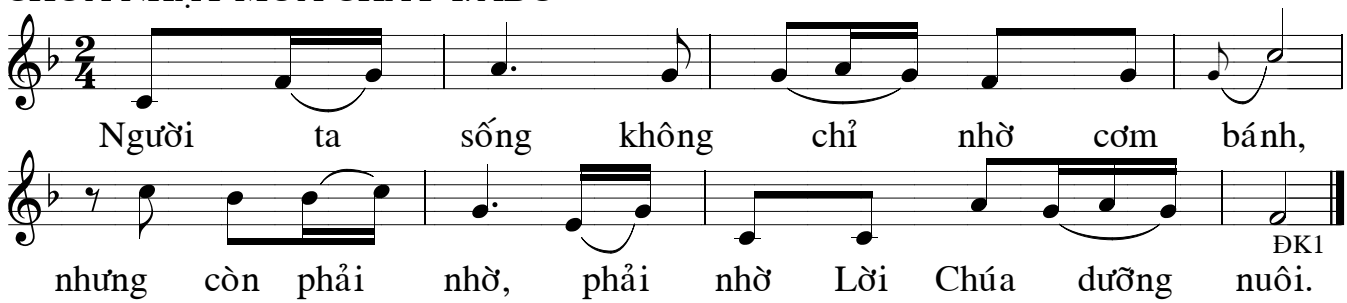

Lễ Vật Giao Hòa

Without Price

Nguyên Kha

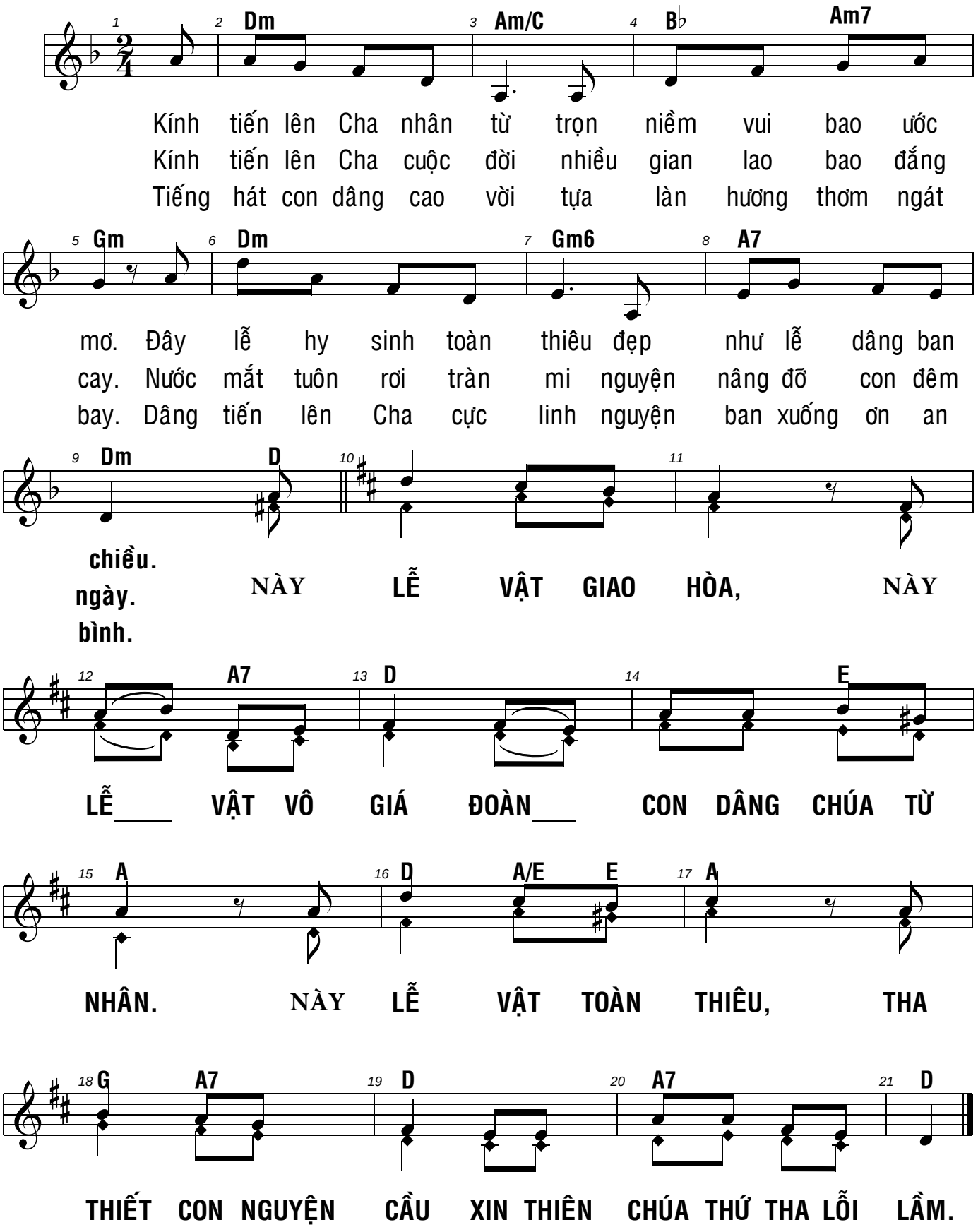

Bốn Mươi Ngày Chay

♩ = 60

Chậm, tha thiết.

Mt 4, 2

Mai Lợi

