Chúa Nhật 3 MC-A

(2026-03-08)

Ca Đoàn La Vang Tình Thương Giáo Xứ Saint Elizabeth
http://www.cdlvtt.dk

Kinh Chay

Lm. Nguyễn Duy

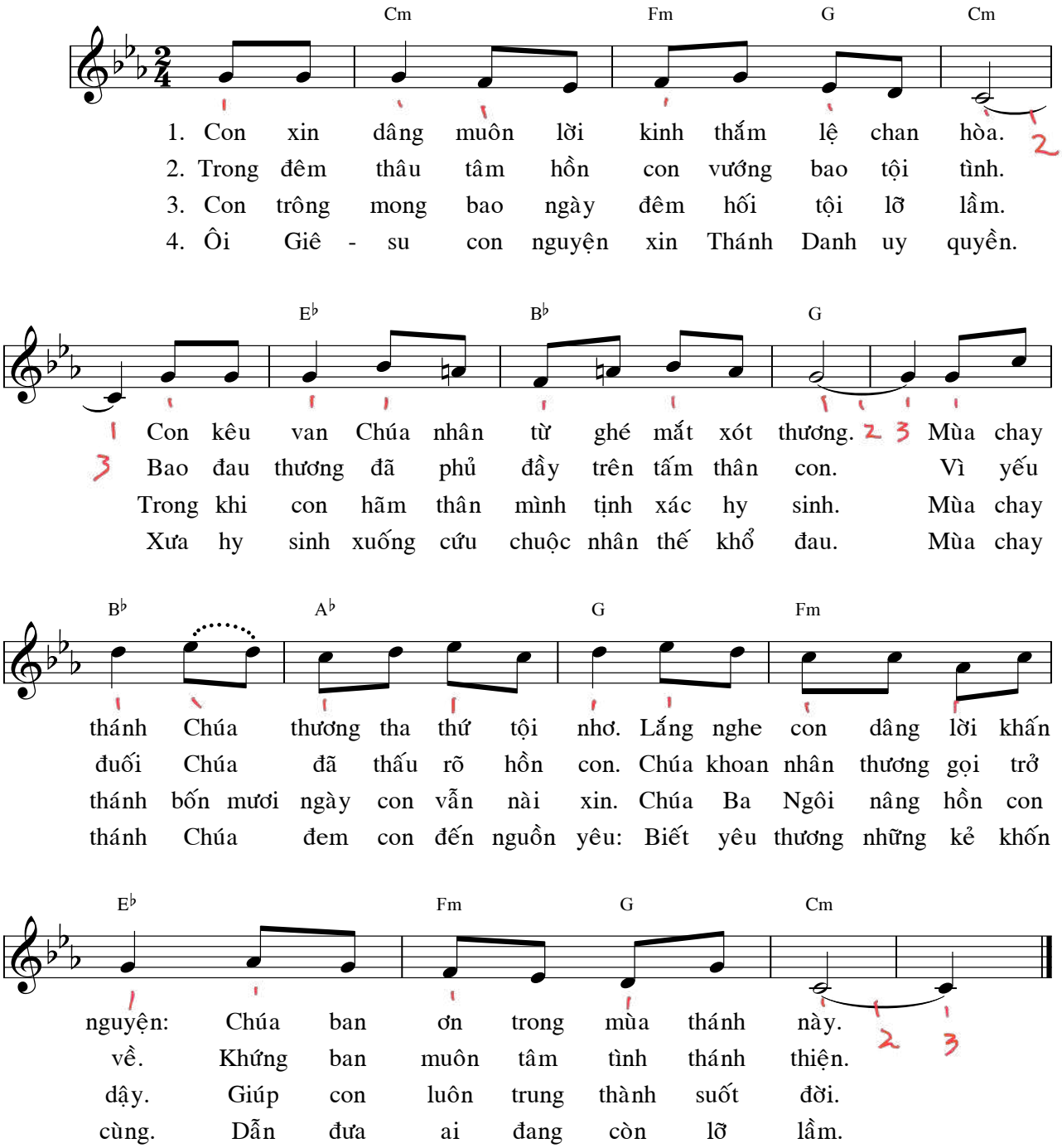

Chúa Nhật 23A

(ý Tv94, 1-2, 6-7, 8-9)

hvh

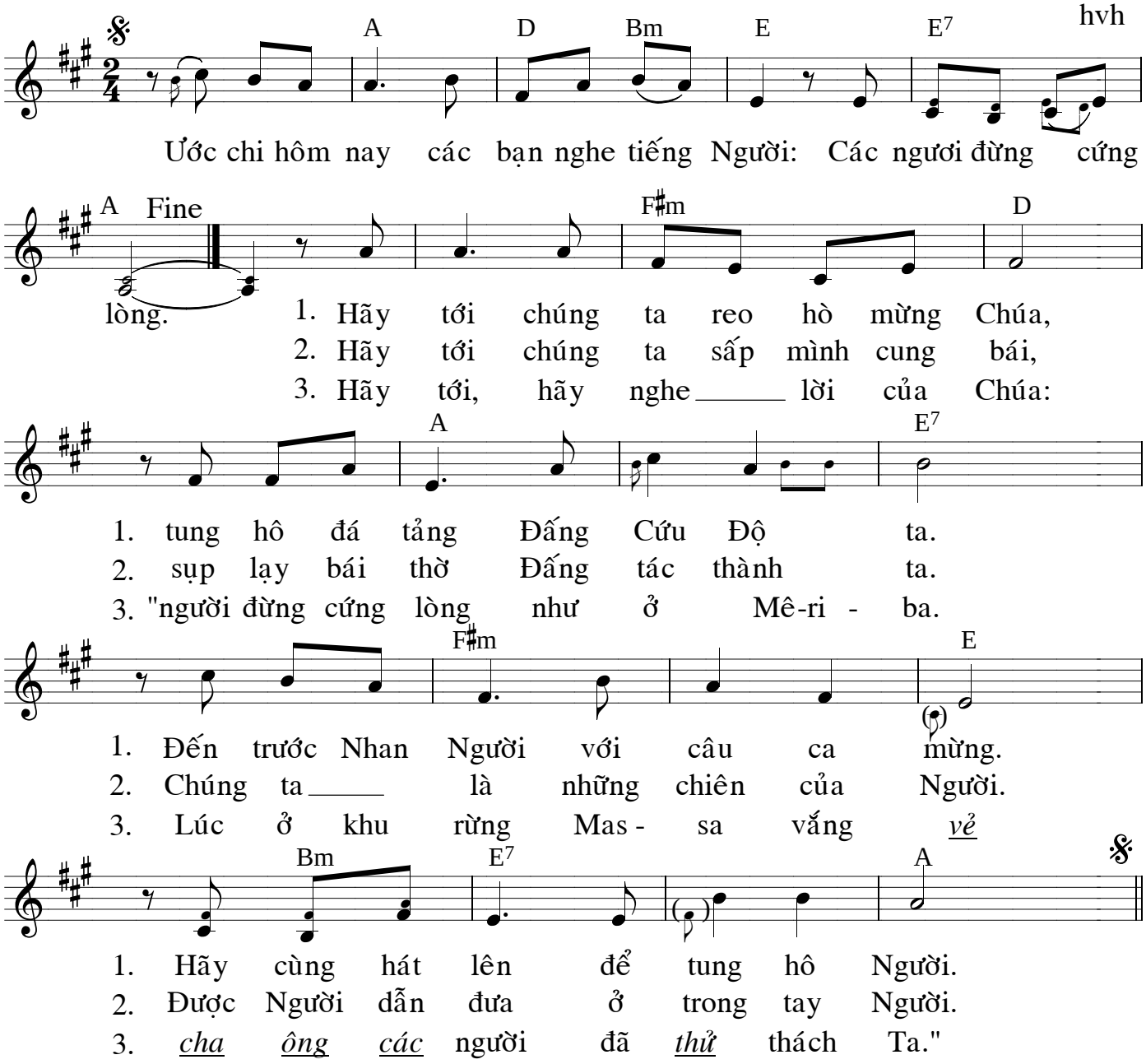

Câu Xướng Trước Phúc Âm

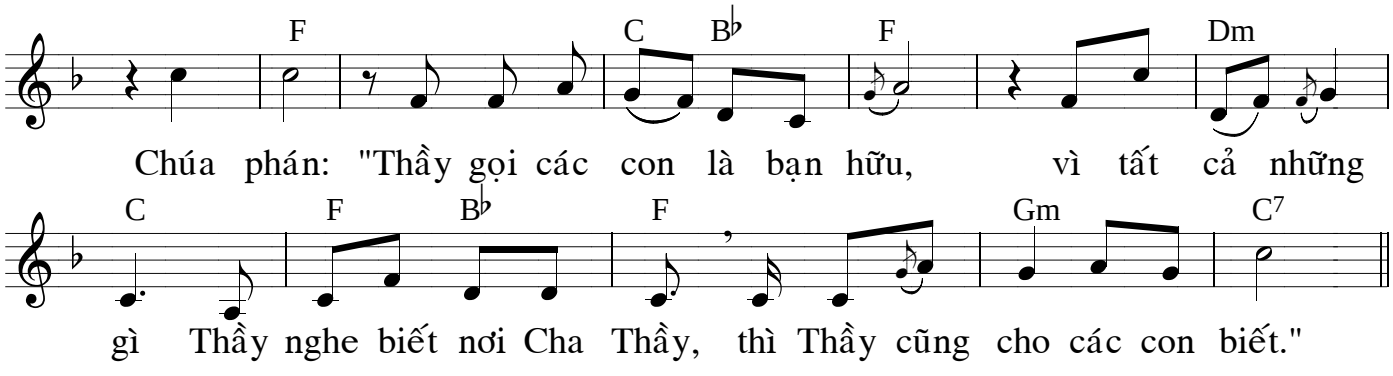

MÙA CHAY

Điệp khúc cho câu TUNG HÔ TIN MỪNG trong Mùa Chay

(Có thể dùng thêm các câu Đ.K này dành cho cộng đoàn,
còn ca đoàn hát các câu riêng theo từng ngày lễ)

MẪU FA

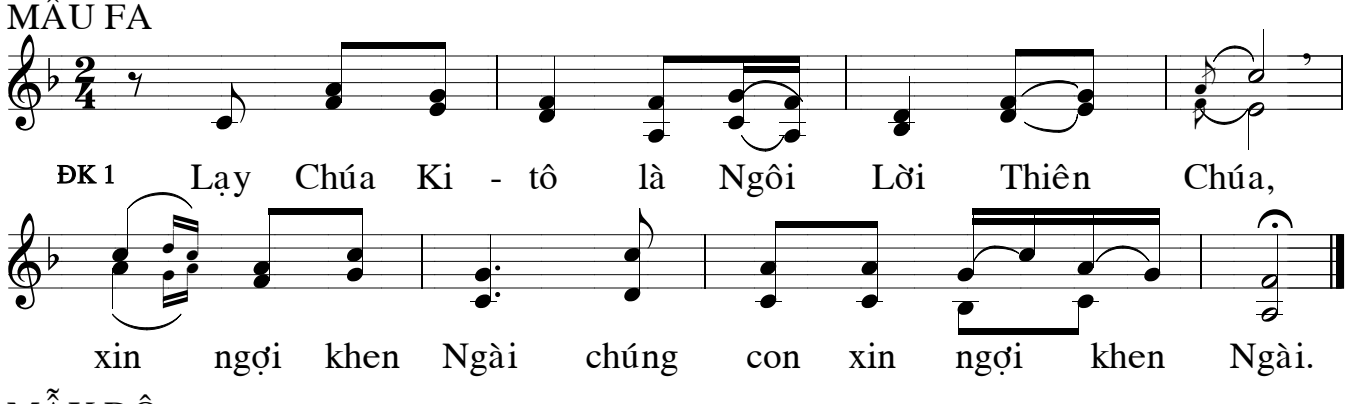

MẪU ĐÔ

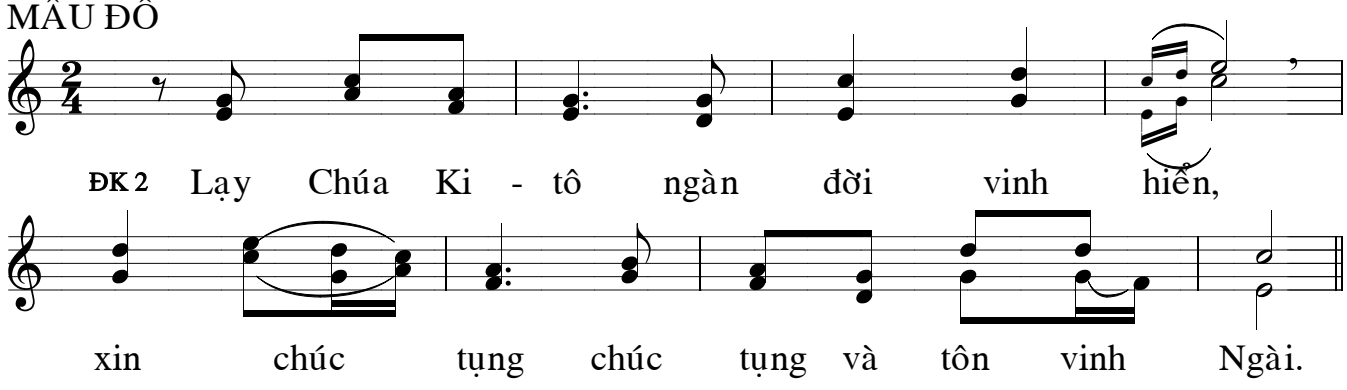

THỨ TƯ LỄ TRO

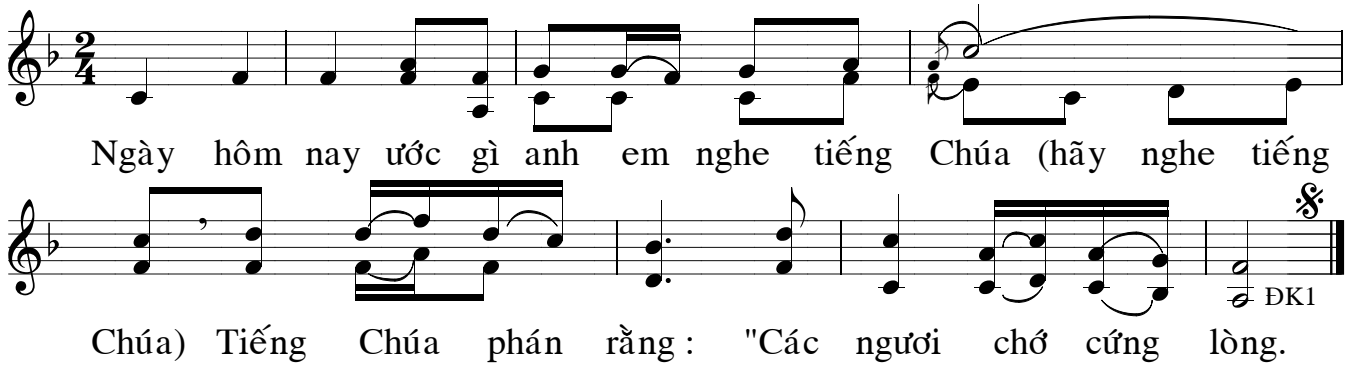

CHÚA NHẬT MÙA CHAY 1/ABC

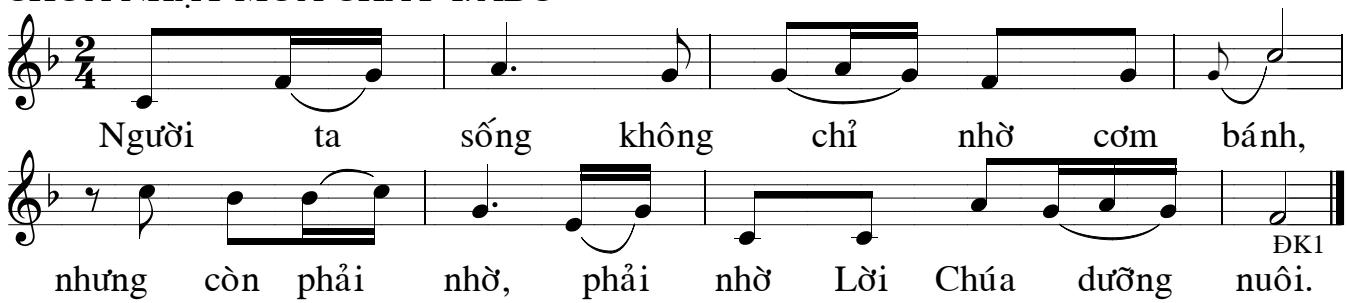

Giờ Đây, Chúng Con

Lm. Kim Long

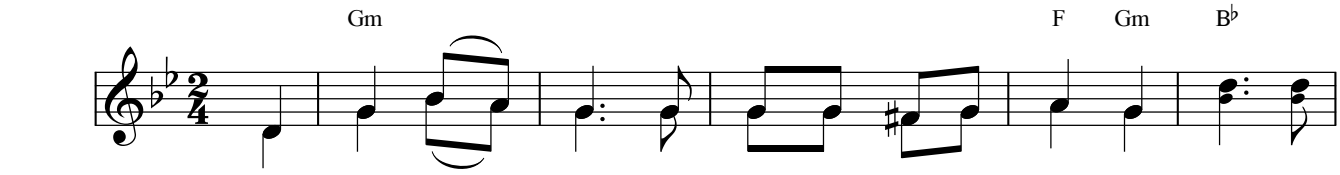

Đk: Giờ đây chúng con dâng lên thiên tòa cao sáng của lễ rất

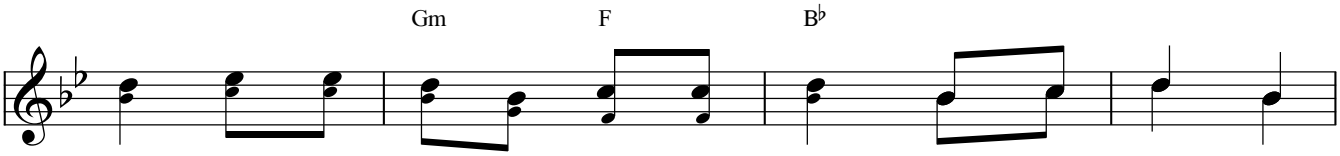

thánh bánh trắng tinh rượu nho thanh khiết. Nguyện xin Chúa nhân

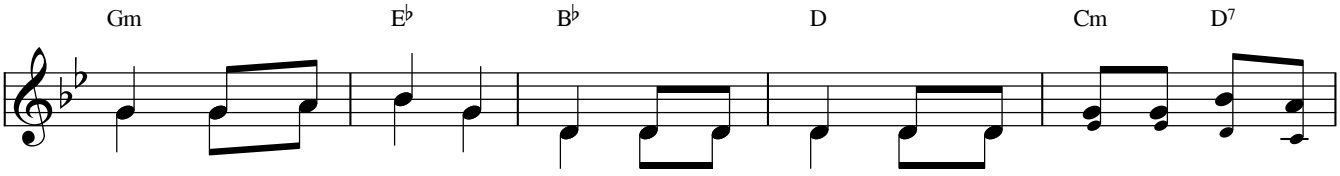

lành nhận của lễ chân thành tựa ngàn trầm ngào ngạt bay lên cõi cao

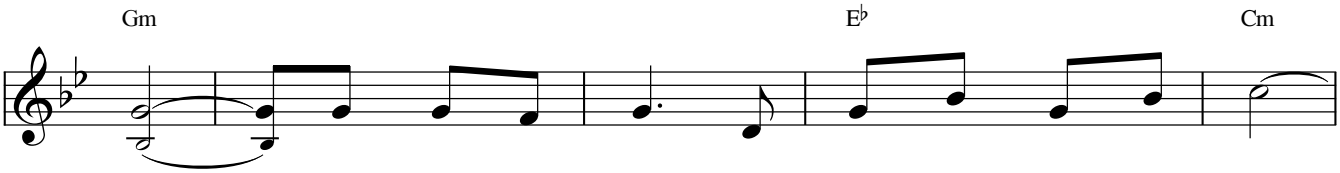

xanh.

1. Muôn dân về đây hợp dâng lễ vật hy sinh.
2. Muôn muôn lời ca hòa vang trong tình thân yêu.
3. Xin cho đoàn con hiệp hoan trong nguồn ơn thiêng.
4. Xin Cha toàn năng nhận đây tấm lòng tin yêu.

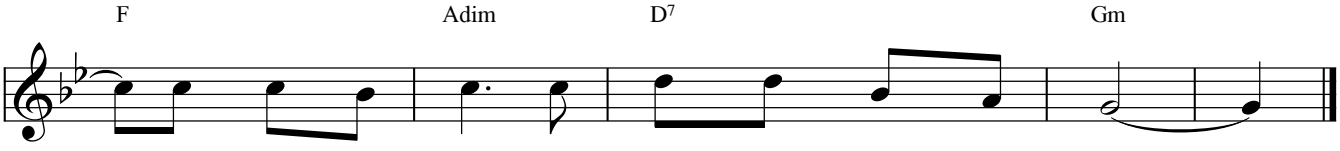

Như trên đồi xưa Con Chúa hiến dâng thân mình.
Dâng lên tòa cao xin Chúa đoái thương nhậm lời.
Muôn dân về đây tôn kính Chúa luôn trọn niềm.
Dâng lên thành tâm xin Chúa xuống ơn chan hòa.

TÂM TÌNH SÁM HỐI

Hương Trầm Ca

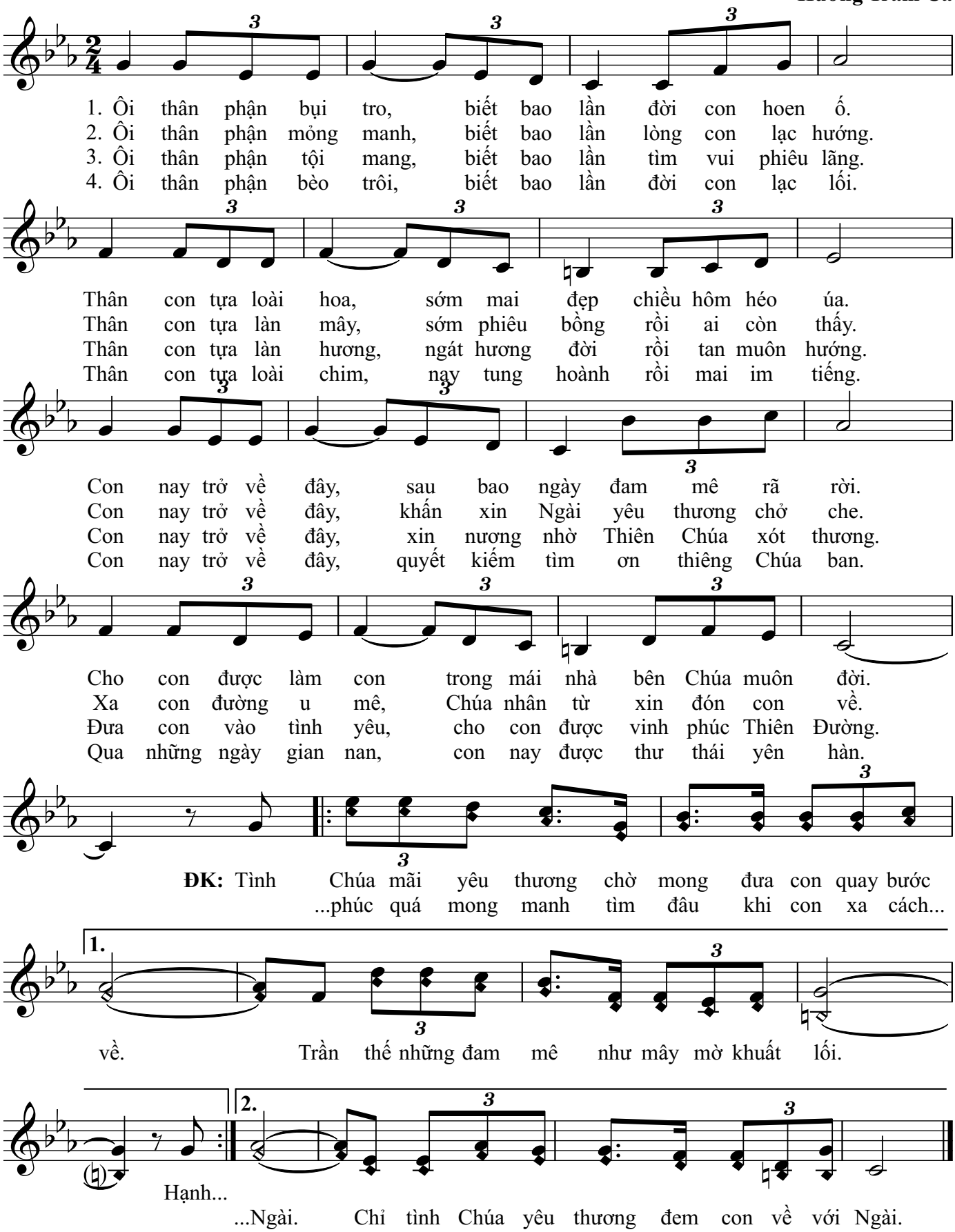

Hương Trầm Ca

Imprimatur: 09/08/2025 - TGP Sài Gòn-TPHCM - Đức Giám Mục Giuse Bùi Công Trác