Thứ Sáu sau CN1 MC-A

(2026-02-27)

Ca Đoàn La Vang Tình Thương Giáo Xứ Saint Elizabeth
http://www.cdlvtt.dk

Tâm Tình Mùa Chay

♩ = 60 - Thống hối

13.3.2019

Nhạc & Lời
Đinh Công Huỳnh

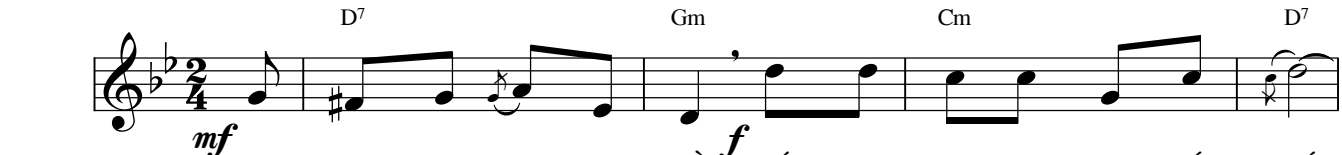

1. Đây mùa chay thánh đã về nhắc nhớ con thân phận yếu đuối.
2. Con nguyện sám hối thật lòng quyết tránh xa con đường tội lỗi.
3. Thân phận yếu đuối mỏng dòn Chúa biết con như bình dễ vỡ.
4. Xin tình yêu Chúa dẫn đường hãy giúp con trên đường nên thánh.
5. Xin nguồn ơn thánh tuôn trào xuống những ai đêm ngày khao khát.

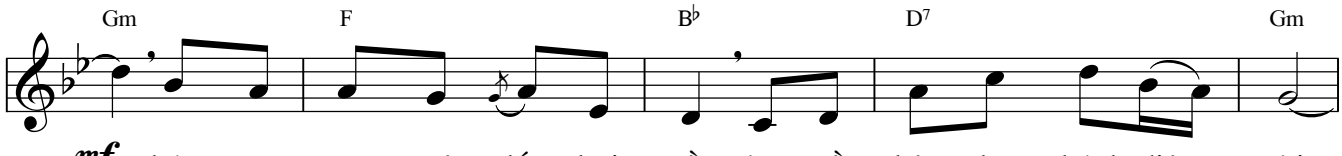

Tháng năm qua mê đắm bụi trần tìm về bên nhan thánh diệu vời.
Với ơn thiêng giúp sức mỗi ngày tẩy sạch con nên trắng suốt đời.
Nếu con không có Chúa trợ lực cuộc đời con sa ngã muôn vàn.
Giũ đi bao tội lỗi trong đời trở về bên Thiên Chúa nhân lành.
Hỡi ai đang phiêu lãng giữa đời trở về đi bên Chúa nhân từ.

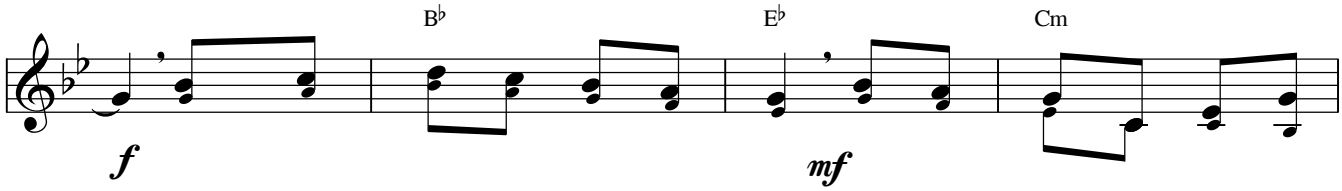

ĐK: Nguyện thống hối ăn năn dốc lòng cúi xin Ngài dủ tình xót

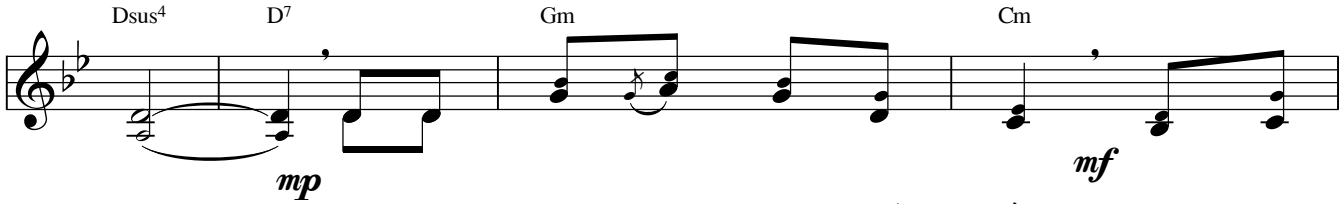

thương. Vì tội con tháng năm chất chồng nguyện xin

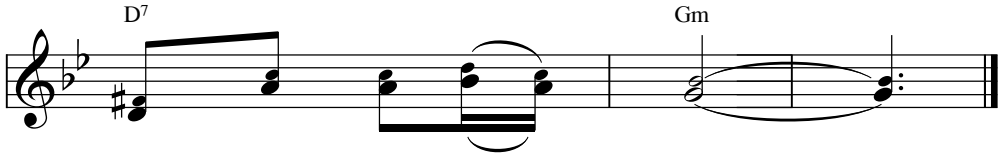

Chúa thương tha lỗi lầm.

Đây Trái Tim Con

Giang Ân

Tâm tình

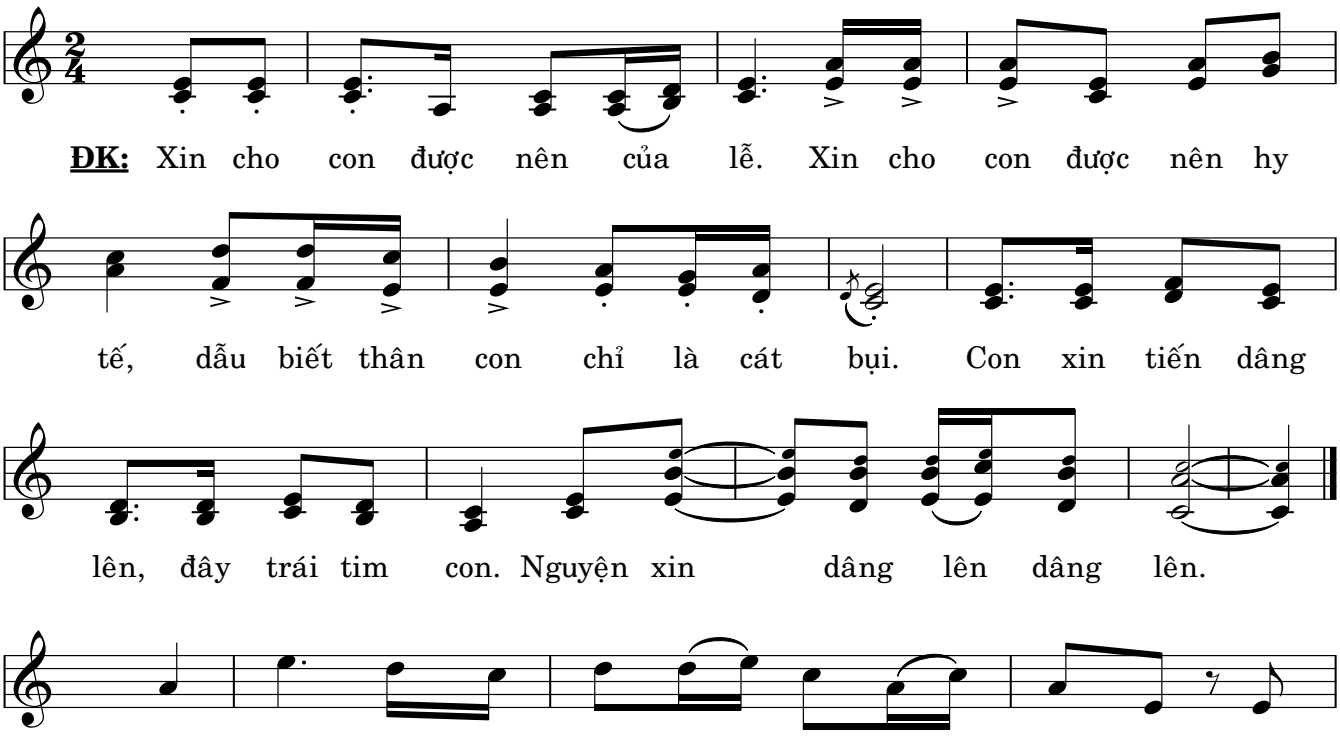

1. Lạy Chúa, đây đời con tháng năm nhọc nhằn và buồn
2. Lạy Chúa, con nguyện xin hiến dâng cuộc đời dù phận
3. Tình Chúa luôn rộng ban tháng năm dạt dào mà tình
4. Lạy Chúa, đây đời con biết bao tội tình mà vì

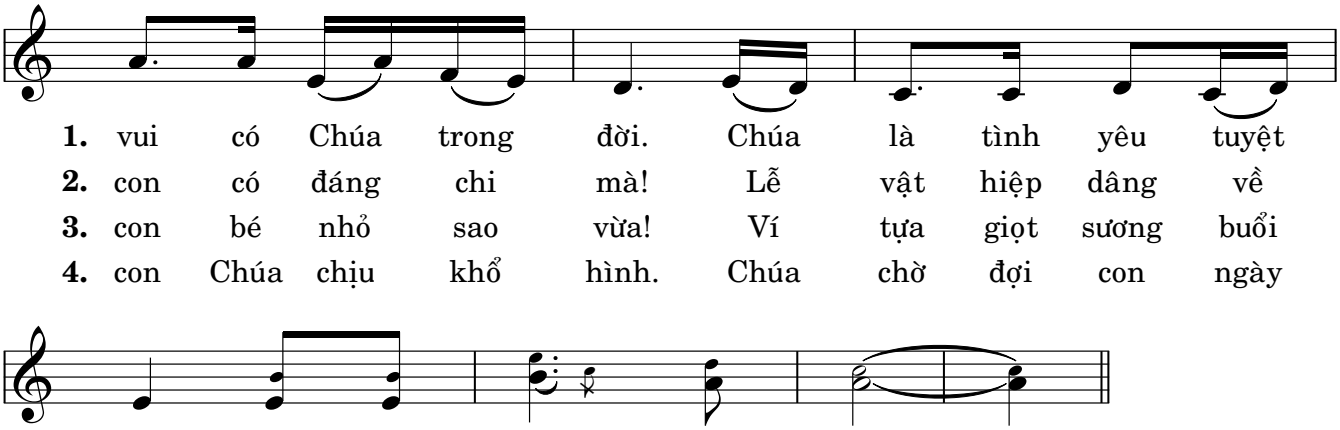

1. vui có Chúa trong đời. Chúa là tình yêu tuyệt
2. con có đáng chi mà! Lễ vật hiệp dâng về
3. con bé nhỏ sao vừa! Ví tựa giọt sương buổi
4. con Chúa chịu khổ hình. Chúa chờ đợi con ngày

1. đối, một tình yêu bao la.
2. Chúa: là đời con xin vâng.
3. sớm, là giọt sương mong manh.
4. tháng, chờ đợi con miên man.

© Giang Ân, Bao La Tình Chúa * Imprimatur: 01.8.2017 - GP. Long Xuyên | www.dieuca.net

Bốn Mươi Ngày Chay

♩ = 60

Chậm, tha thiết.

Mt 4, 2

Mai Lợi

