CN3PS-A

(2026-04-19)

Ca Đoàn La Vang Tình Thương Giáo Xứ Saint Elizabeth
http://www.cdlvtt.dk

CHÚA ĐÃ SỐNG LẠI 2

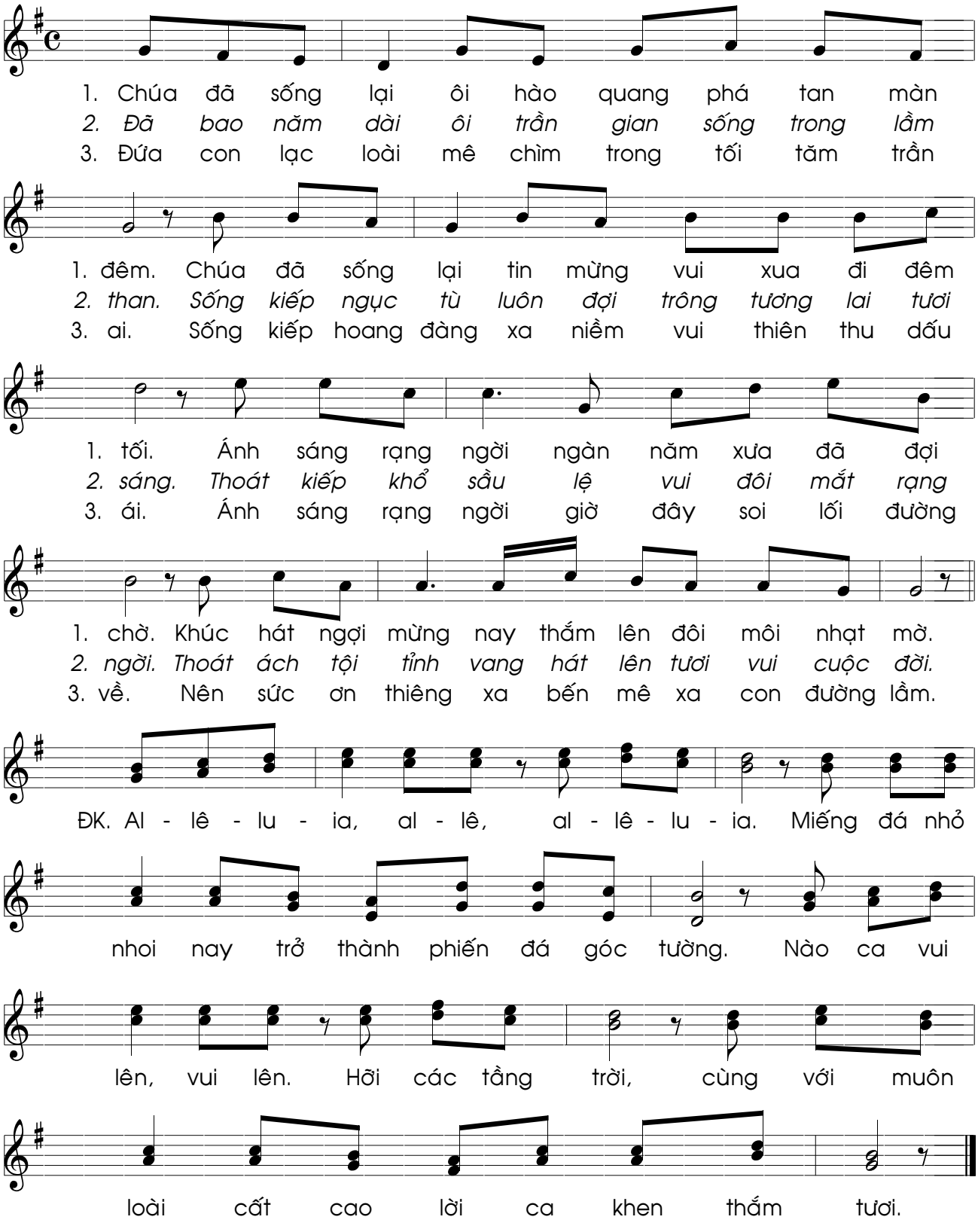

Lối Trường Sinh

Tv 15 (1-2a&5, 7-8, 9-10, 11)

Tha Thiết

Tường Ân

♩= 51

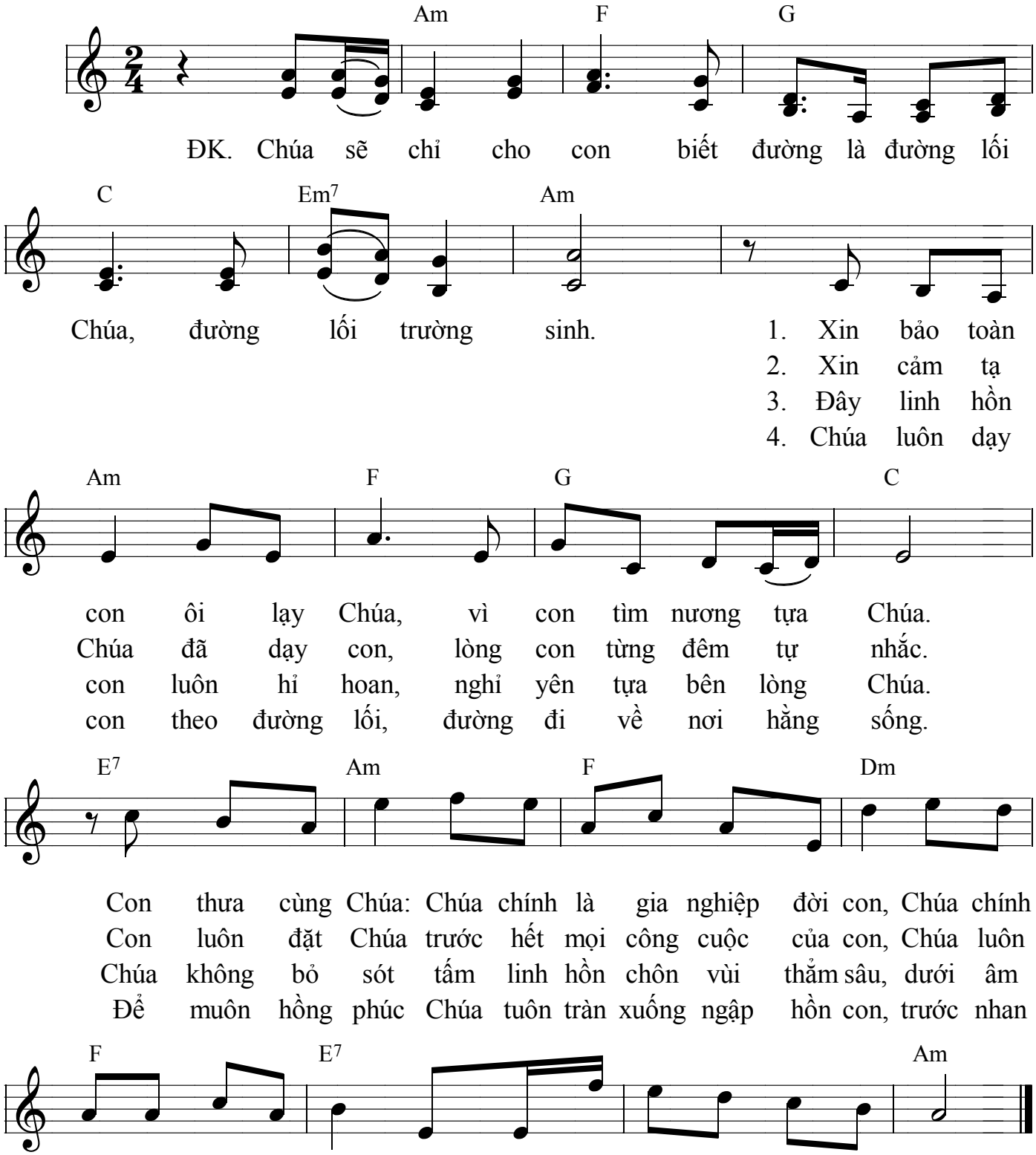

Tôi Đã Thấy Nước

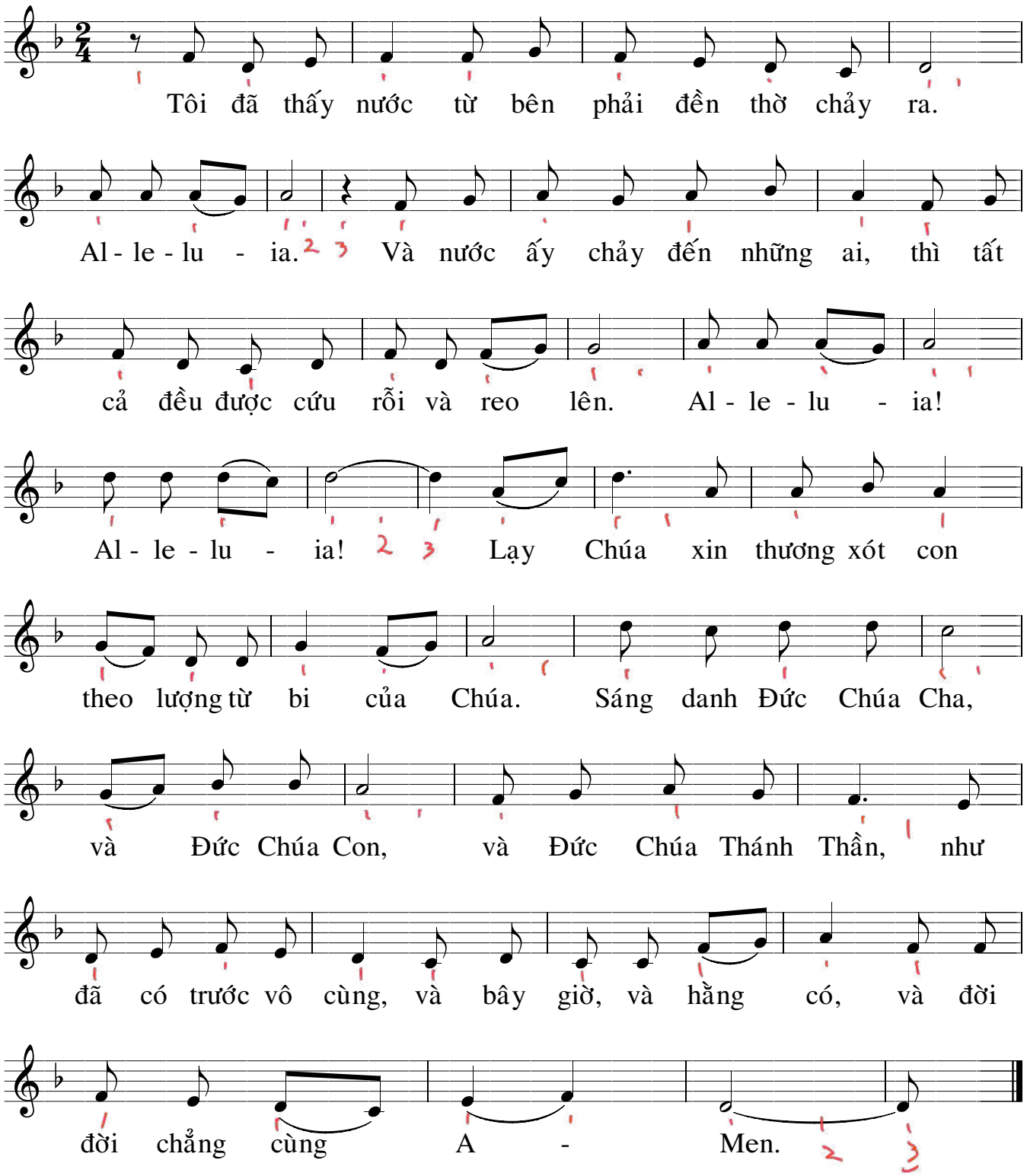

TIẾN CA
Phục Sinh



(Theo: Thánh Ca Cộng Đồng - Nhóm Alpha, trang 435)

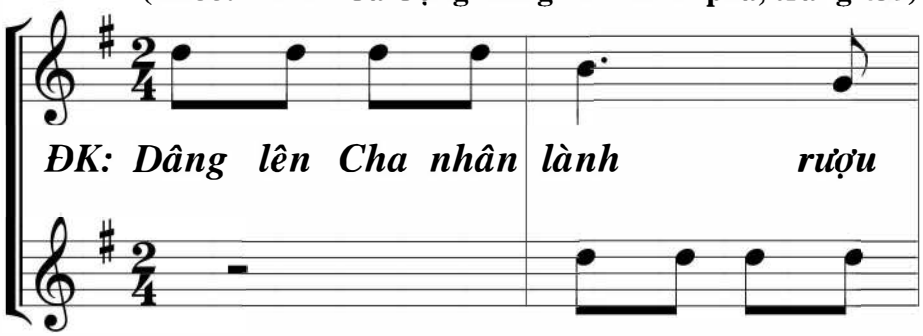

Dâng lên Cha nhân

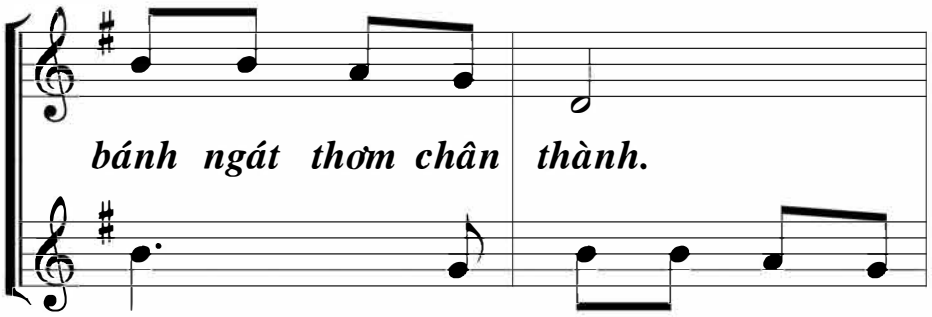

lành rượu bánh ngát thơm chân

<u>Vũ Đình Ân</u>

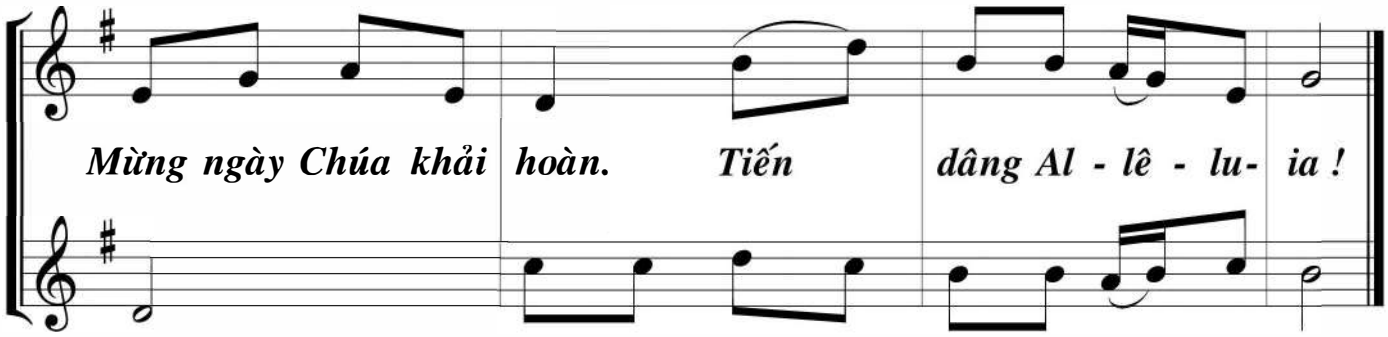

thành. Mừng ngày Chúa khải hoàn. Al - lê - lu - ia !

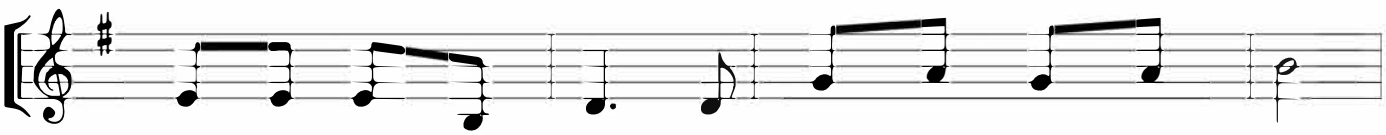

1. Dâng lên Cha toàn năng, ngàn lời ca hòa thương mến.
2. Dâng lên Cha toàn năng, này rượu nho cùng bánh miến.
3. Dâng lên Cha toàn năng, ngàn hy sinh và yêu mến.

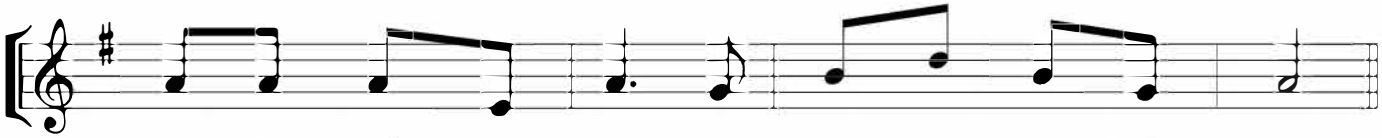

1. Loan tin vui phục sinh, ngợi khen Chúa bao hiển vinh.
2. Bao lao công ngày qua, cùng khúc hát khen tình Cha.
3. Xin Cha thương nhận cho, cùng với bánh thơm rượu ngon.

Ở Lại Với Con

Lc 24

Tha Thiết

Tường Ân

♩ = 50

Em(add9) C B Em

mf

1. Màn đêm dần buông xuống ta dừng nghỉ ngơi, thầm
2. Ngài ơi hãy soi lối cho cuộc đời con, nhiều
3. Vì con nào có biết Chúa hằng ở bên, và
4. Ngài ơi hãy đốt sáng trong tâm hồn con, lòng

G Em Am D

nhớ những phút giây theo Ngài mọi nơi. Đường Em - mau sắp đến
lúc con lãng quên ân tình thẳm sâu. Vì lo âu những sôi
thế con trách sao Chúa lại ngủ quên. Ngày và đêm cõi tâm
mến Chúa thiết tha không bao giờ xa. Nguyện thương con dẫn con

C Am B B^7

rồi sao thấy xa vời, lòng sầu lắng vì đâu biết Ngài ở bên
động kiếp sống con người, chỉ cần Chúa vào mỗi lúc gặp nhiều khốn
hồn thao thức một niềm, được gần Chúa lòng con sẽ chẳng còn ưu
về nơi chốn quê nhà, và cùng Chúa lòng con sẽ chẳng sợ gian

Em B^7 Em B^7 Em C^6

f *mp*

đời. ĐK. Chúa ơi xin ở lại với con, vì đường còn
cùng. ...ơi xin Ngài dạy chúng con, đừng sợ muộn
phiền.
tà.

Am D^7 G Em Am

mf

dài con lo mãi tương lai. Xin Chúa thêm lòng tin kiên vững khi bàn
phiền an tâm quyết lên đường. Cho dẫu bao đổi thay bao khó nguy bủa

1. C B B^7 2. C Bm^7 Em

chân ngại bước. Chúa... vây có Chúa chung bước từng giây.

Hành Khúc Phục Sinh

** Khuyết Danh **

