Chúa Nhật 5 MC-A

(2026-03-22)

Ca Đoàn La Vang Tình Thương Giáo Xứ Saint Elizabeth
http://www.cdlvtt.dk

Kinh Đầu Lễ

Lm. Huyền Linh

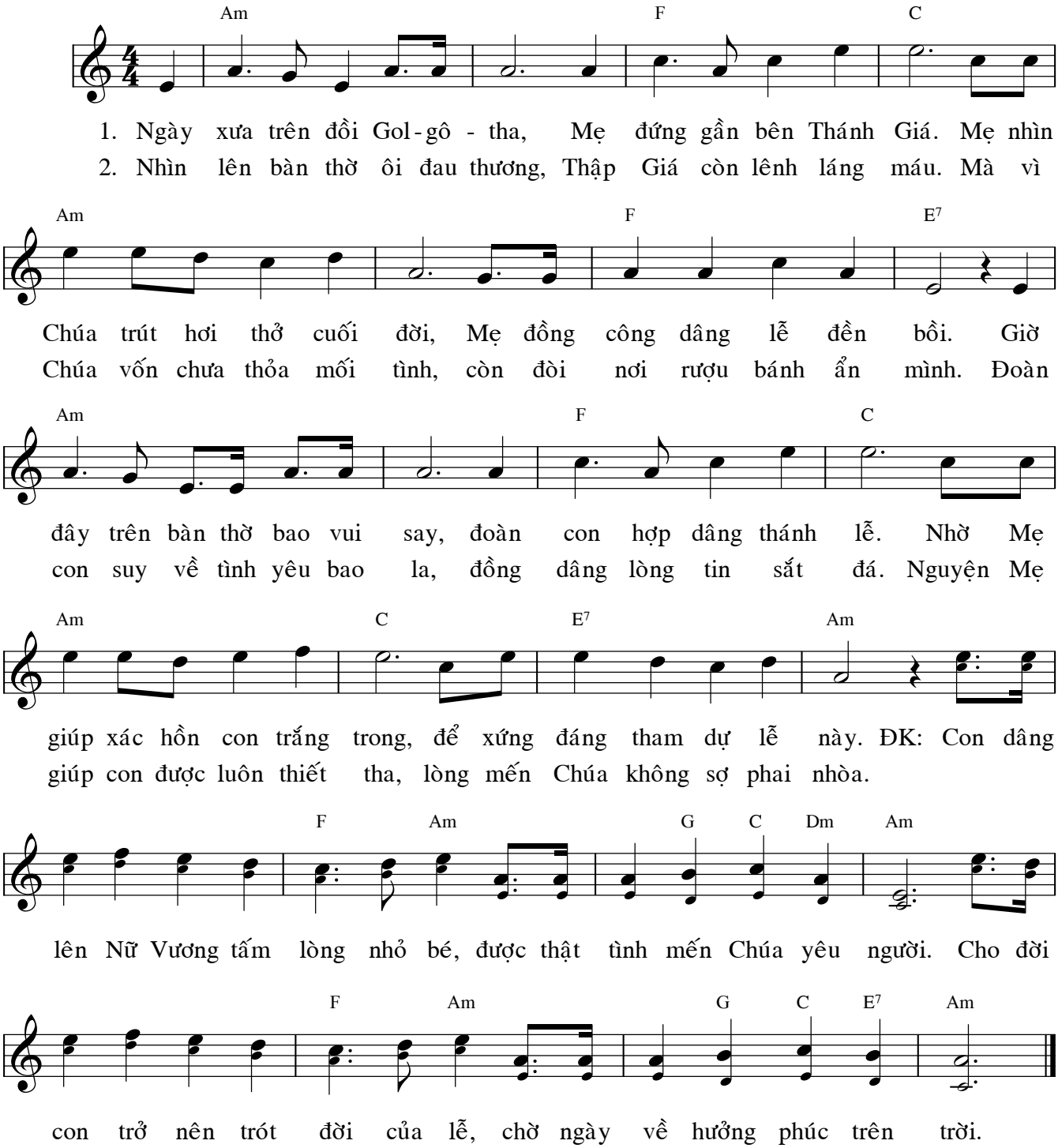

Bởi Vì Chúa Xót Thương

Tv 129 (1-2, 3-4, 5-6, 7-8)

Trót Lòng

Tường Ân

♩= 51

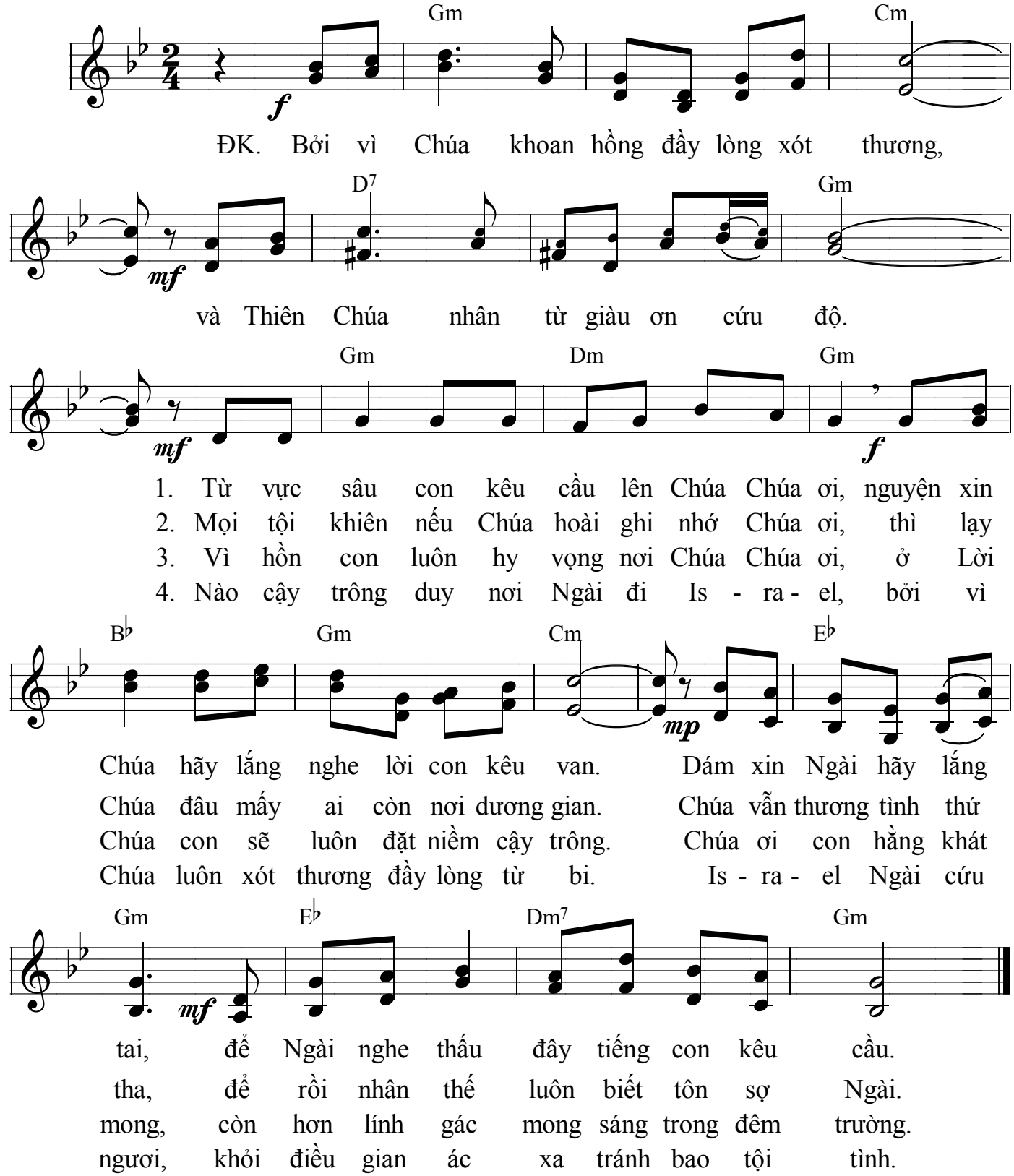

MÙA CHAY

Điệp khúc cho câu TUNG HÔ TIN MỪNG trong Mùa Chay

(Có thể dùng thêm các câu Đ.K này dành cho cộng đoàn,
còn ca đoàn hát các câu riêng theo từng ngày lễ)

MẪU FA

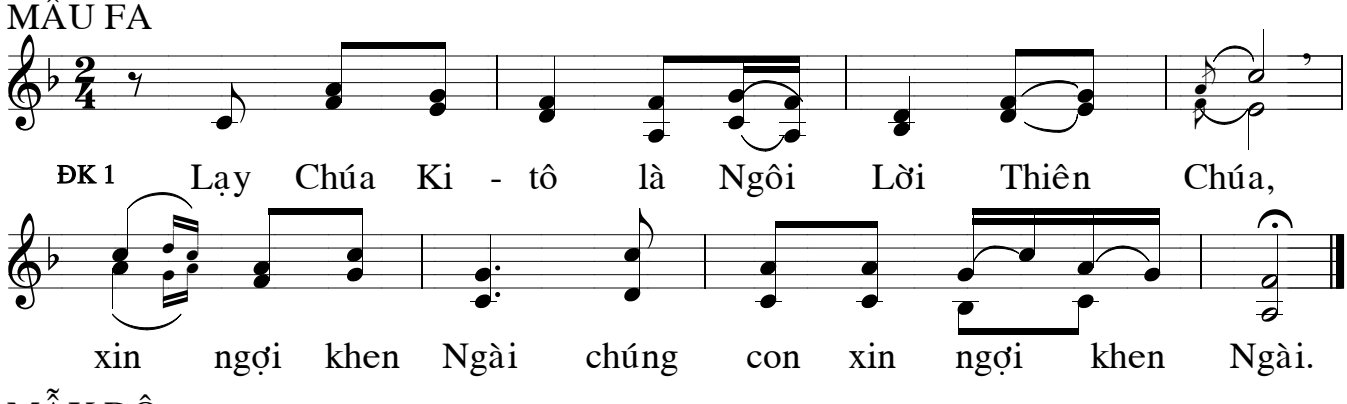

MẪU ĐÔ

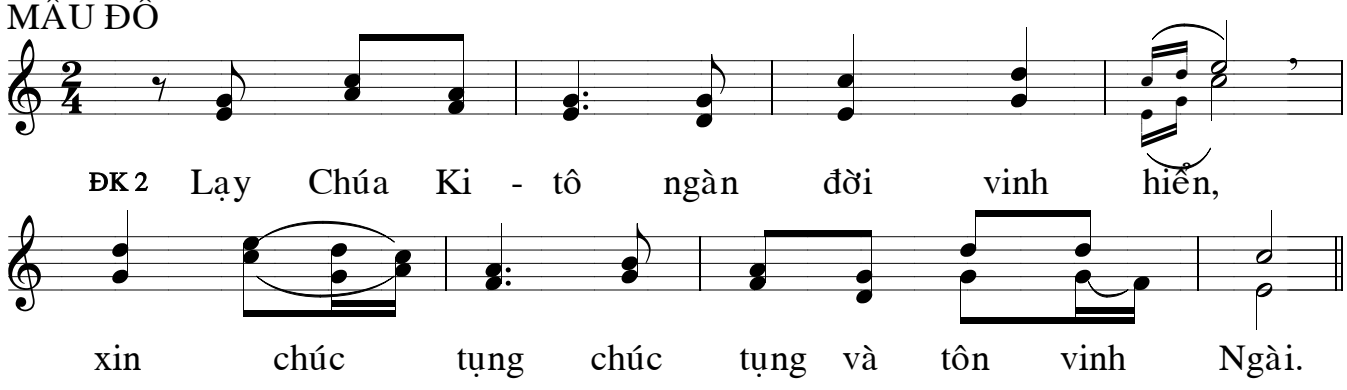

THỨ TƯ LỄ TRO

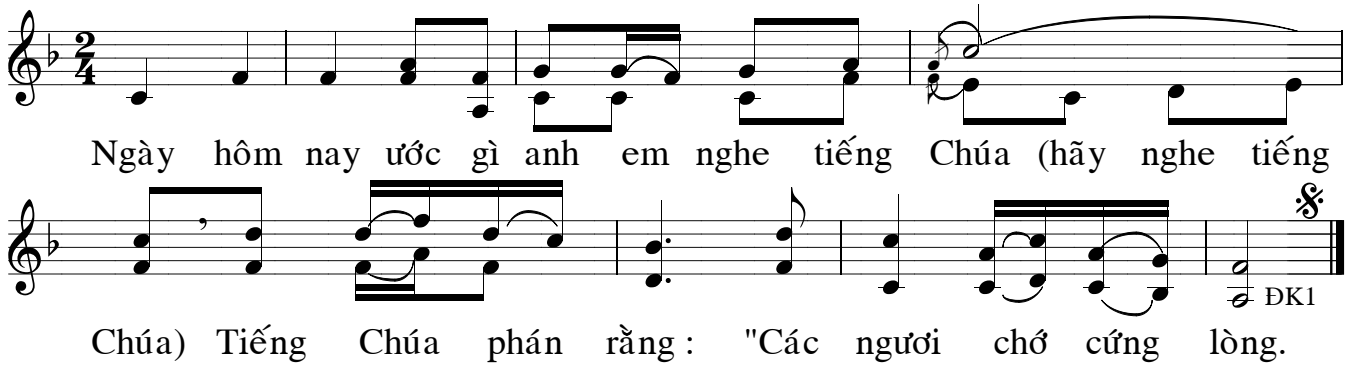

CHÚA NHẬT MÙA CHAY 1/ABC

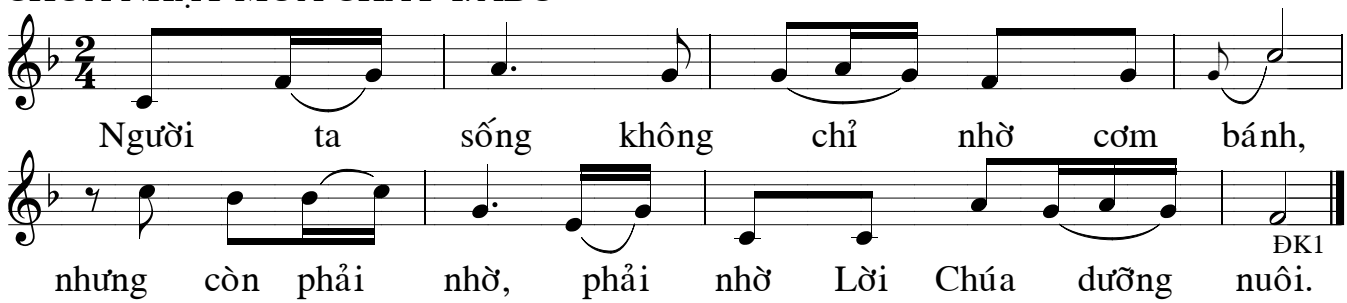

Lễ Vật Đời Con

Diễn tả với cảm xúc

Viễn Xứ

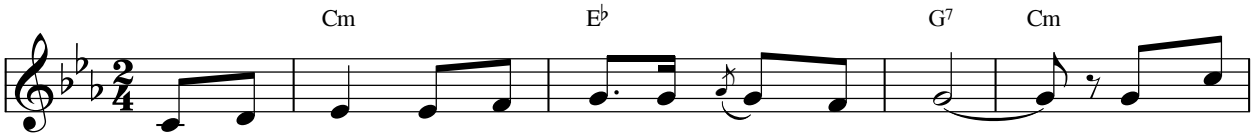

1. Dâng lên Chúa này thân con yếu đuối mỏng manh. Từng ngày
2. Dâng lên Chúa mọi âu lo thổn thức đời con. Nặng sầu
3. Dâng lên Chúa mọi tâm tư chan chứa niềm vui. Lòng hân

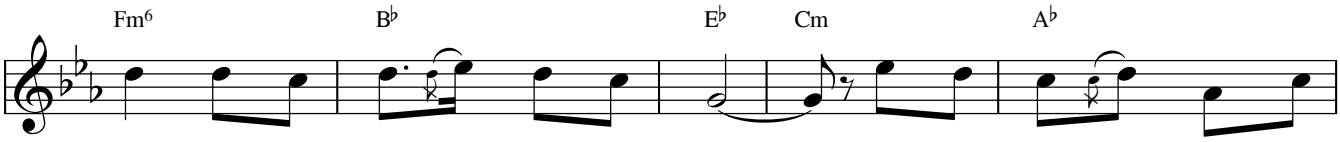

qua bao tội con xúc phạm tới Ngài. Chúa yêu con xóa mọi lỗi
vương khi chiều buông tái tê tâm hồn. Nép thân nơi suối nguồn nhân
hoan nâng hồn lên hát câu cảm tạ. Chúa yêu thương dắt dìu tháng

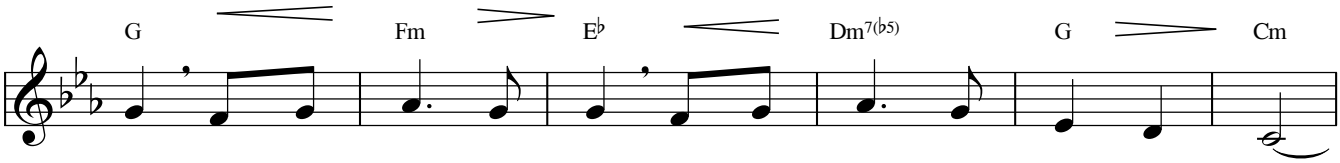

lầm lòng thống hối ăn năn, giờ con đến hiến trao cho Ngài.
lành Ngài sẽ đỡ nâng con, đời con sẽ thảnh thơi yên hàn.
ngày dù bão táp phong ba, lòng con vẫn an vui trong Ngài.

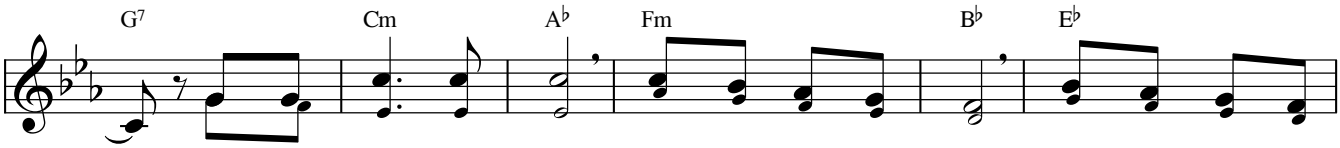

ĐK: Hiệp lòng xin dâng lên trót xác thân linh hồn. Chúa đoái nhận lễ
con xin dâng những đớn đau ưu phiền. Những hy sinh nhọc

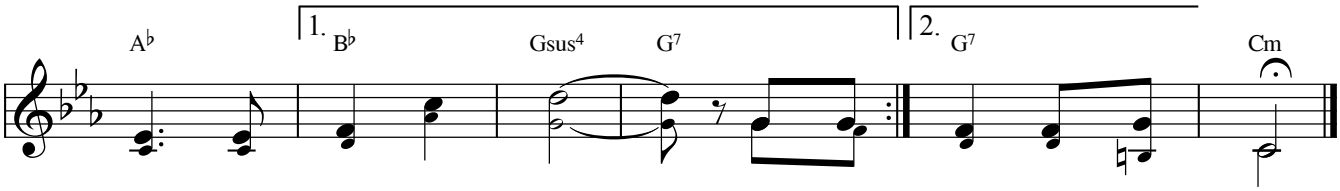

vật đời con dâng Chúa. Trọn đời ...
nhằn đời ... con dâng kính Ngài.

Ngài Là Cuộc Sống Của Con

(Tu Sei la Mia Vita)

Nhạc: Pierangelo Sequeri
Lời Việt: Thanh Lâm
Hoà âm: Ngọc Kôn

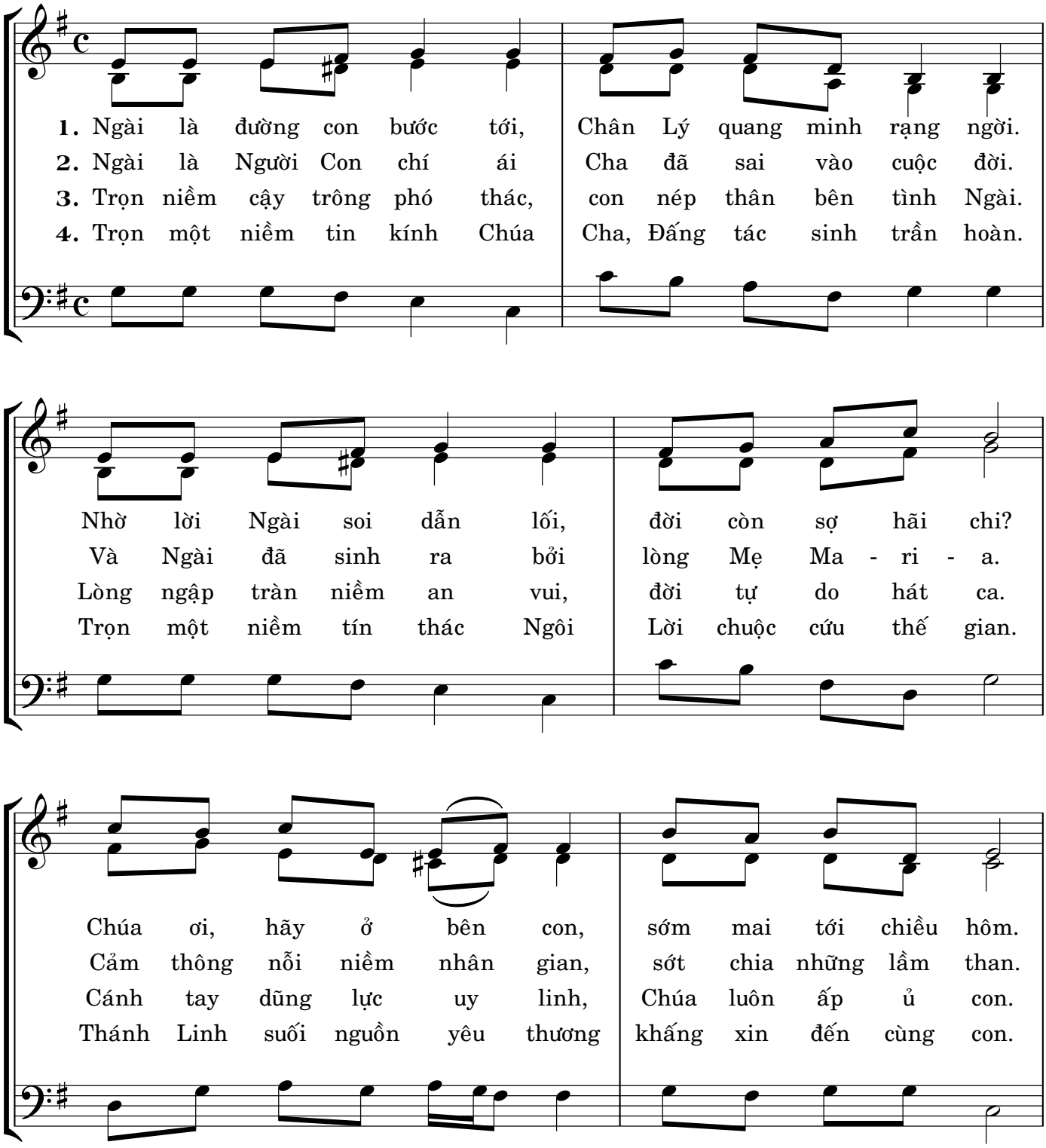

Từng giây phút đời con có Chúa, Ngài là cuộc sống của con.
Và Ngài đã vì yêu, hy sinh chịu treo trên thánh giá cao.
Từ nay không điều gì ngăn cách tình con xa Chúa, Chúa ơi!
Từ muôn nẻo đường Ngài hiệp nhất đoàn con trong Chúa, Chúa ơi!

Chúa ơi hãy ở lại bên con bóng đêm đã dần buông.
Chúa ban Máu Thịt mình cho con, dưỡng nuôi xác hồn con.
Trái tim Chúa dịu hiền bao dung, mãi luôn ấp ủ con.
Bước theo Chúa một đời hoan ca, trái tim mãi nở hoa.

Từng nhịp sống đời con mãi dâng về Ngài.
Từng nhịp sống đời con mãi dâng về Ngài.
Từng nhịp sống đời con mãi dâng về Ngài.
Từng nhịp sống đời con mãi dâng về Ngài.

Text © Thanh Lâm (Song Mộc) * Imprimatur: Tháng 9.2019 - GP. Xuân Lộc | www.dieuca.net