Chúa Nhật Lễ Lá

(2026-03-29)

Ca Đoàn La Vang Tình Thương Giáo Xứ Saint Elizabeth
http://www.cdlvtt.dk

Vang Lời Tụng Ca

Lm. Nguyễn Duy

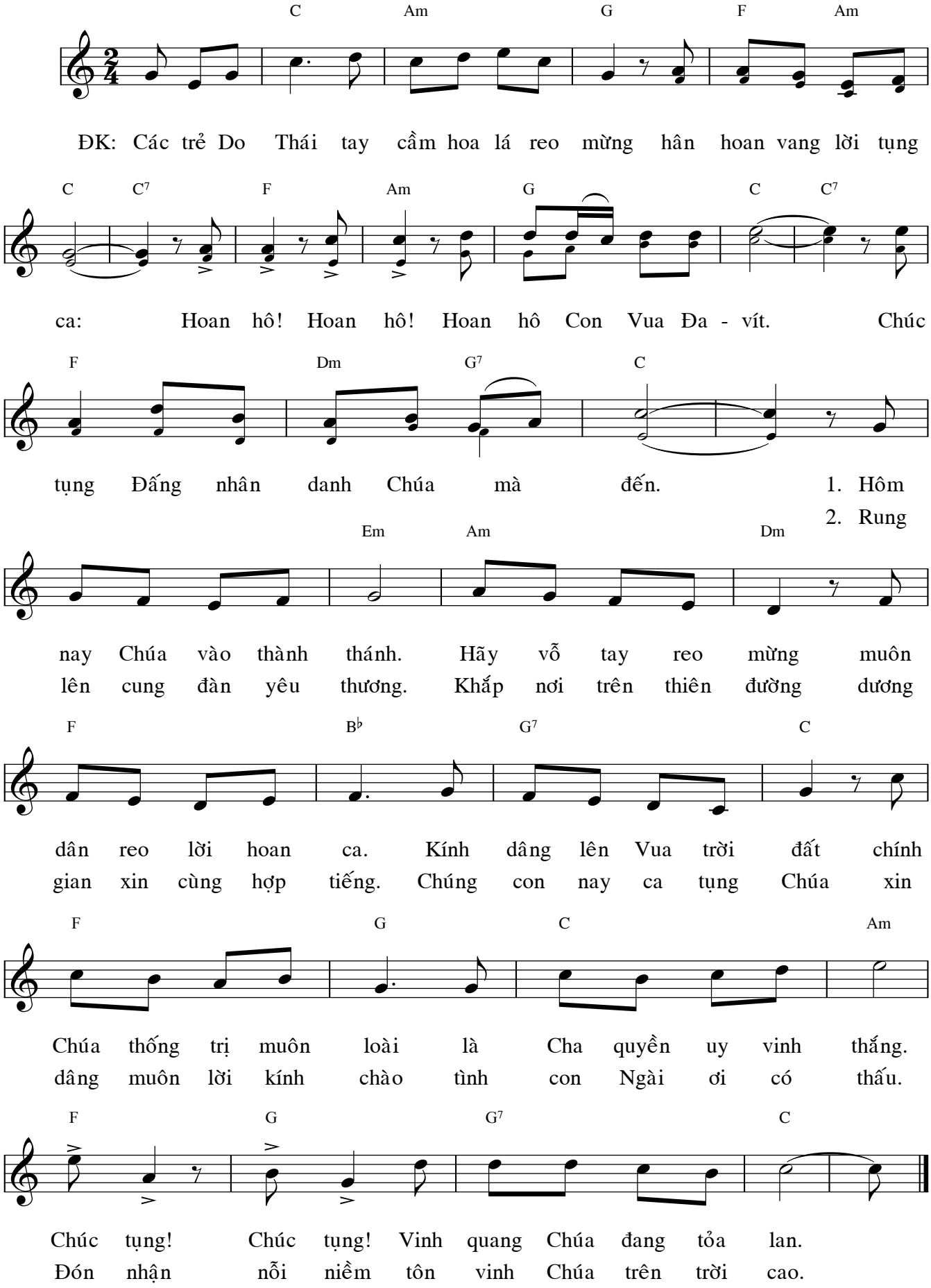

Chúa Vào Thành

Mt. 21: 5-9

Lm. Nguyễn Duy
Lm. Vũ Mộng Thơ

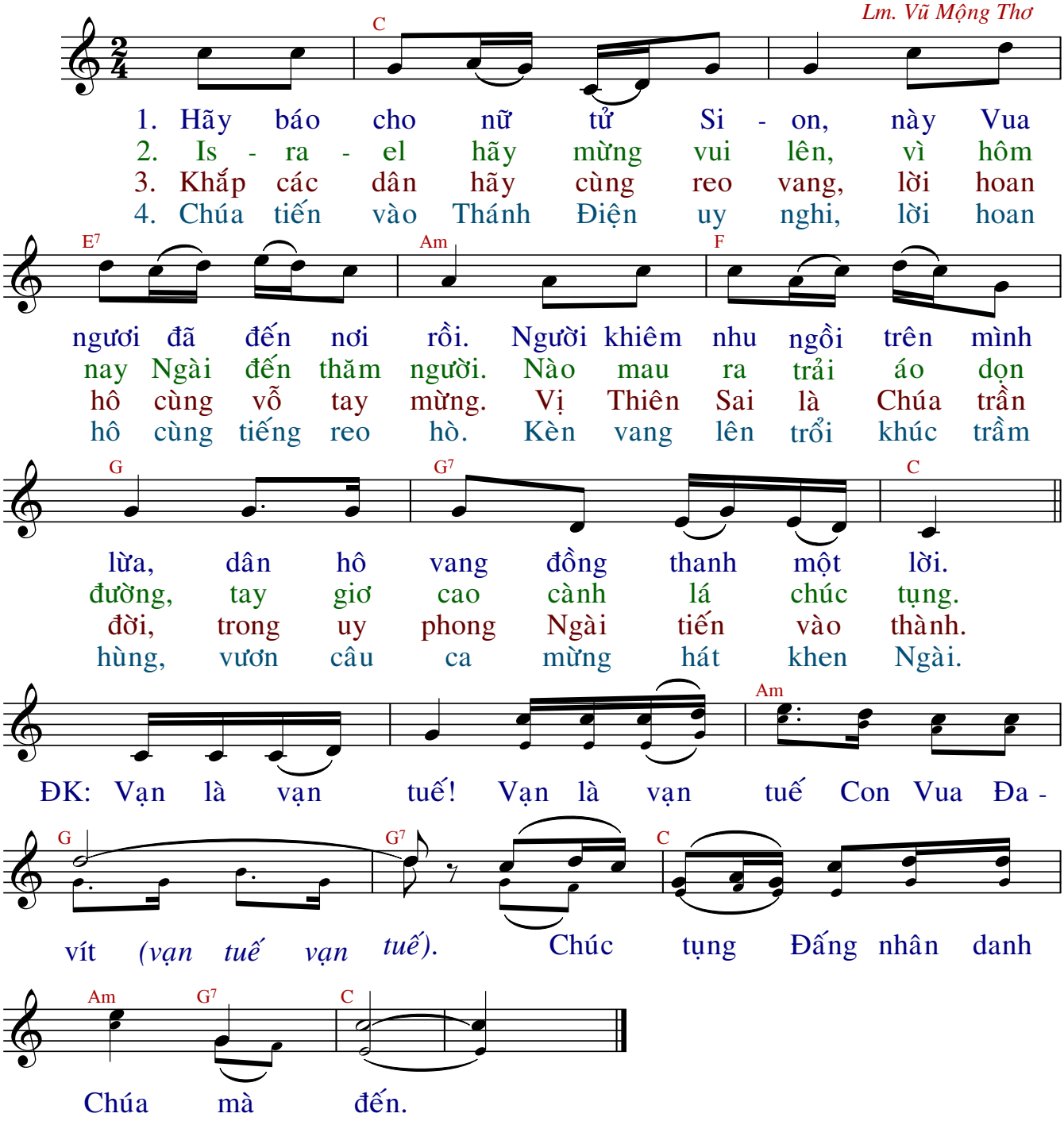

SAO CHÚA ĐÃ BỎ CON (Tv. 21)

*_Đáp ca Lễ Lá_*

Phùng Minh Mẫn

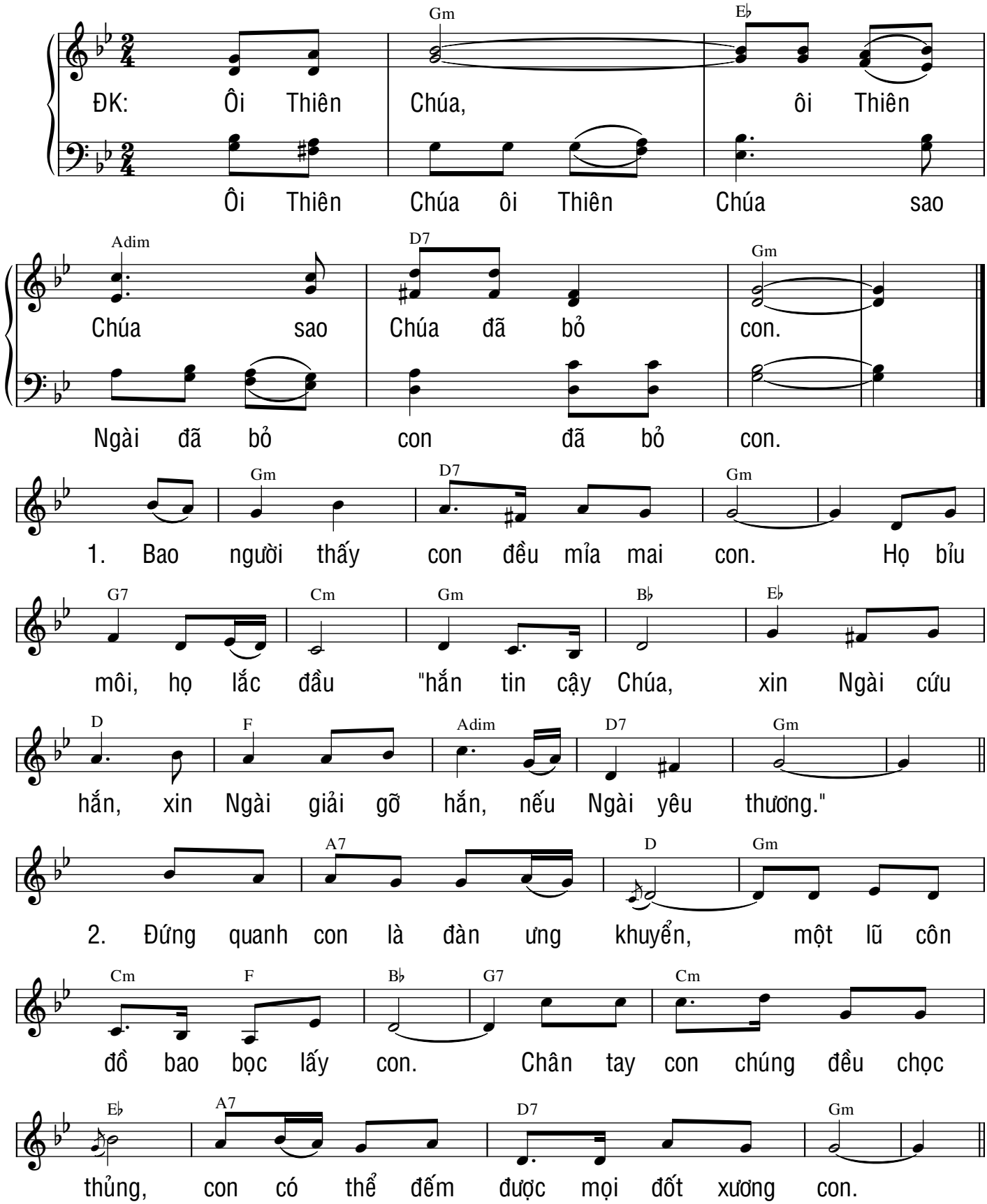

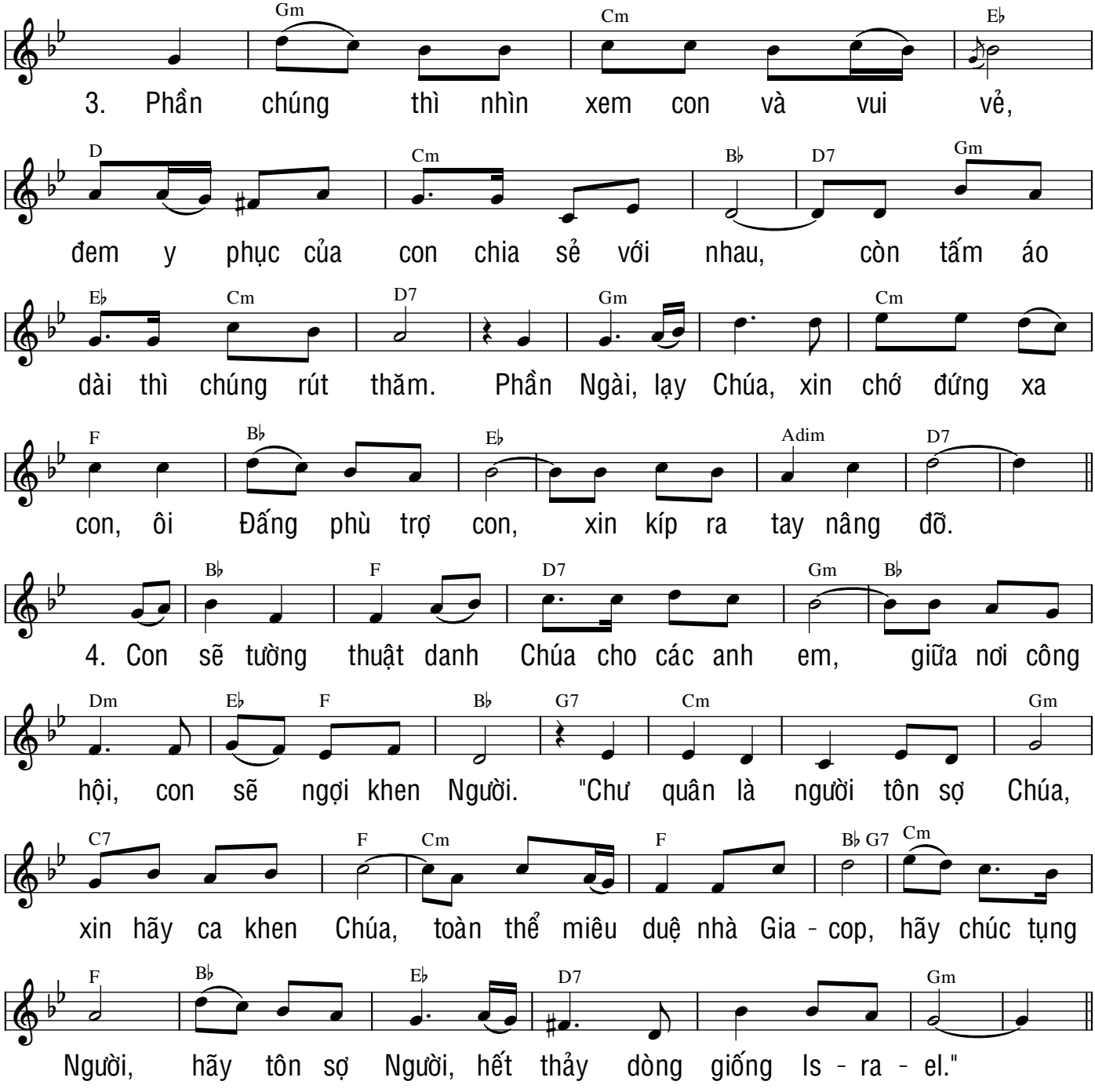
Gm Cm E♭
3. Phần chúng thì nhìn xem con và vui vẻ,
D Cm B♭ D7 Gm
đem y phục của con chia sẻ với nhau, còn tấm áo
E♭ Cm D7 Gm Cm
dài thì chúng rút thăm. Phần Ngài, lạy Chúa, xin chớ đứng xa
F B♭ E♭ Adim D7
con, ôi Đấng phù trợ con, xin kíp ra tay nâng đỡ.
B♭ F D7 Gm B♭
4. Con sẽ tường thuật danh Chúa cho các anh em, giữa nơi công
Dm E♭ F B♭ G7 Cm Gm
hội, con sẽ ngợi khen Người. "Chư quân là người tôn sợ Chúa,
C7 F Cm F B♭ G7 Cm
xin hãy ca khen Chúa, toàn thể miêu duệ nhà Gia - cop, hãy chúc tụng
F B♭ E♭ D7 Gm
Người, hãy tôn sợ Người, hết thảy dòng giống Is - ra - el."

Câu Xướng Trước Phúc Âm

(Thứ Sáu Tuần Thánh)

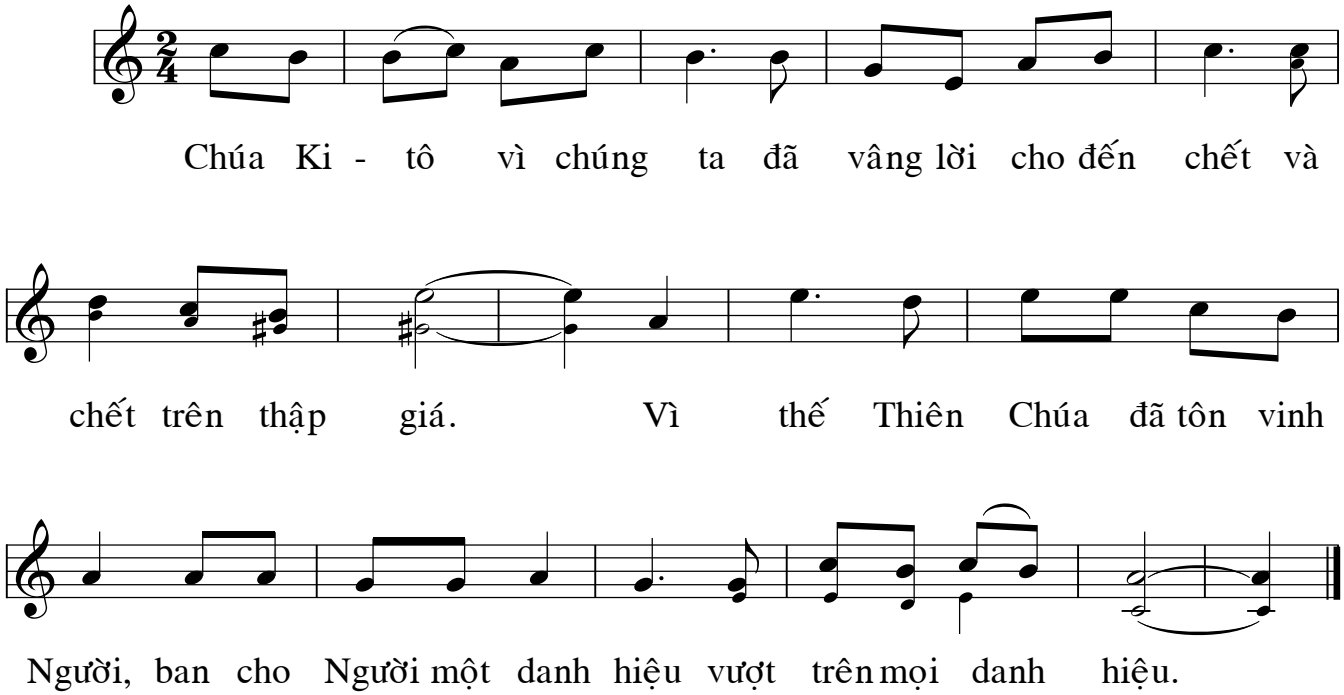

Máu Chiên Bò

Ý: Dt 10,4-10
Kim Long

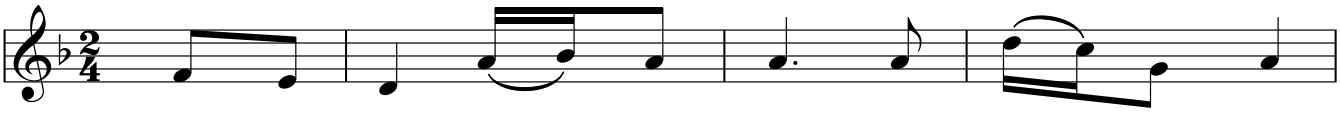

ĐK: Máu chiên bò Chúa không ưng của lễ toàn thiêu

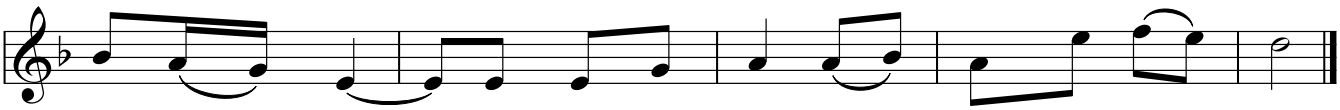

Chúa không nhận, thì này Con đến để làm theo ý Cha.

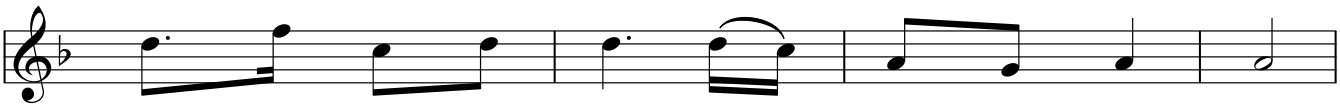

1. Cha tác thành cho Con tấm thân của Con đây.
2. Hy lễ từ xa xưa xoá chi được oan khiên.
3. Cha đoái nhìn khoan nhân thứ tha tội muôn dân.

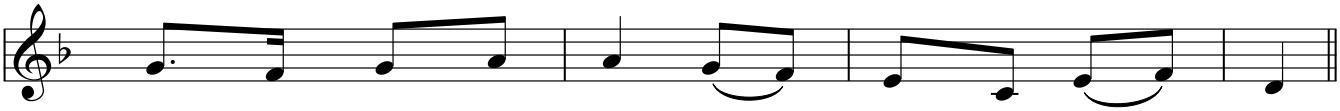

1. Con nguyện xin hiến tế mong vẹn toàn ý Cha.
2. Nên này Con kính tiến thân mình làm lễ dâng.
3. Đây là giao ước mới Cha lập bằng máu Con.



© Kim Long, Thánh Ca Việt Nam 2 - Imprimatur: 15.12.2015 - TGP. Sài Gòn | www.dieuca.net

Phó Thác

Nguyễn Duy

Chậm vừa

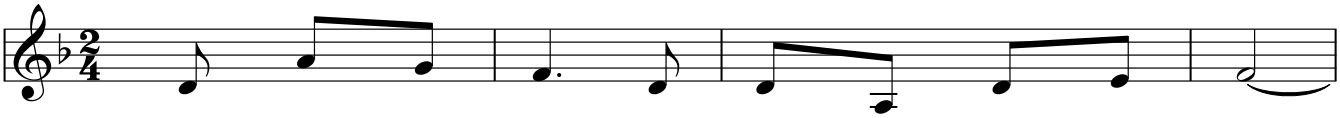

1. Này tấm thân con sao Cha đành tâm xa cách.
2. Là kiếp sâu bọ, con nay là người đâu phải
3. Một chén Cha trao bao nhiêu sầu đau cay đắng.
4. Một tấm thân con xin dâng để được hiến tế

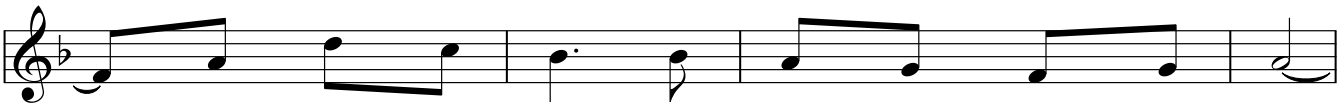

1. Này tấm thân con đắng cay muôn vàn tê tái.
2. Vậy đó Cha ơi thấy con muôn người khinh ghét.
3. Tự ý con đây dám đâu tay cầm lên uống.
4. Để cứu nhân loại thoát xa khỏi vòng tăm tối.

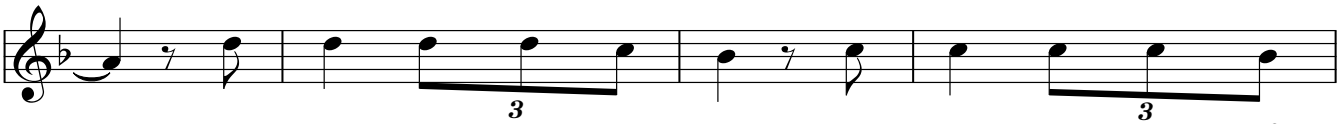

1. Cha ơi sao nỡ quên con Cha ơi sao Cha ngoảnh
2. Nghe như nhức nhối tâm can Nghe như mắt ứa lệ
3. Thưa Cha con nay xin vâng Vâng theo như Cha mong
4. Cha ơi Thánh giá trên vai Con xin vác hết đường

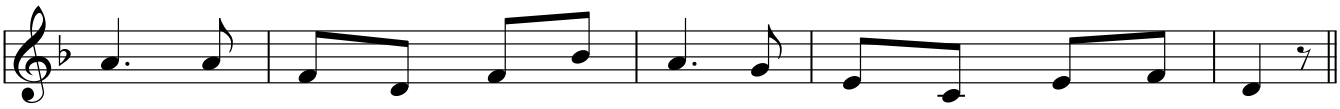

1. mặt nhẫn tâm nhìn con khổ đau, để quân thù chê trách con.
2. tràn xót xa lòng con nát tan, có ai mà thương ủi an.
3. chờ Nếu Cha định con uống thôi với con nguyện vâng ý Cha.
4. dài Miễn sao đường thập giá kia trở nên hồng ân cứu độ.

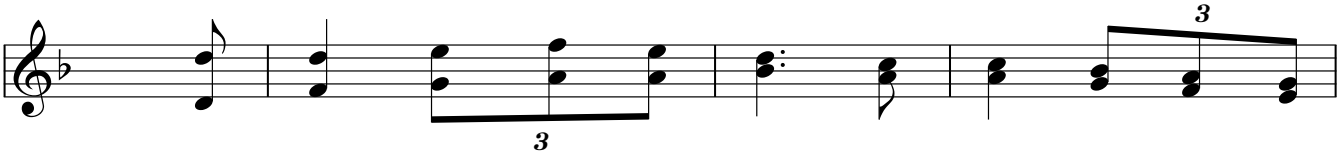

ĐK: Con xin phó thác nơi Cha thân con với linh hồn

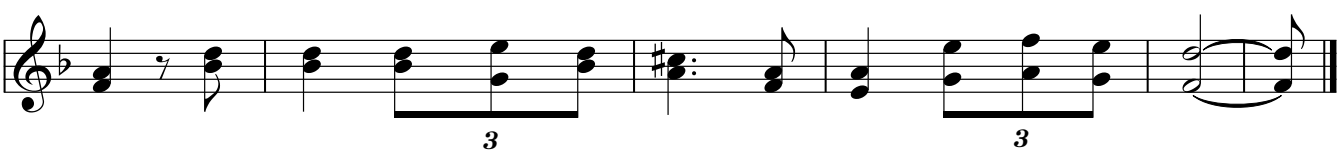

con Xin Cha thêm sức cho con trọn vẹn theo ý Cha luôn.

© Nguyễn Duy, Nhạc Khúc Thiên Đường 2 (2007) * Imprimatur: 22.8.2007 - TGP. Sài Gòn | www.dieuca.net