Thánh Lễ An Táng

(2026-04-11)

Ca Đoàn La Vang Tình Thương Giáo Xứ Saint Elizabeth
http://www.cdlvtt.dk

Cửa Công Chính

Hoàng Khánh - Kim Long

ý TV 118

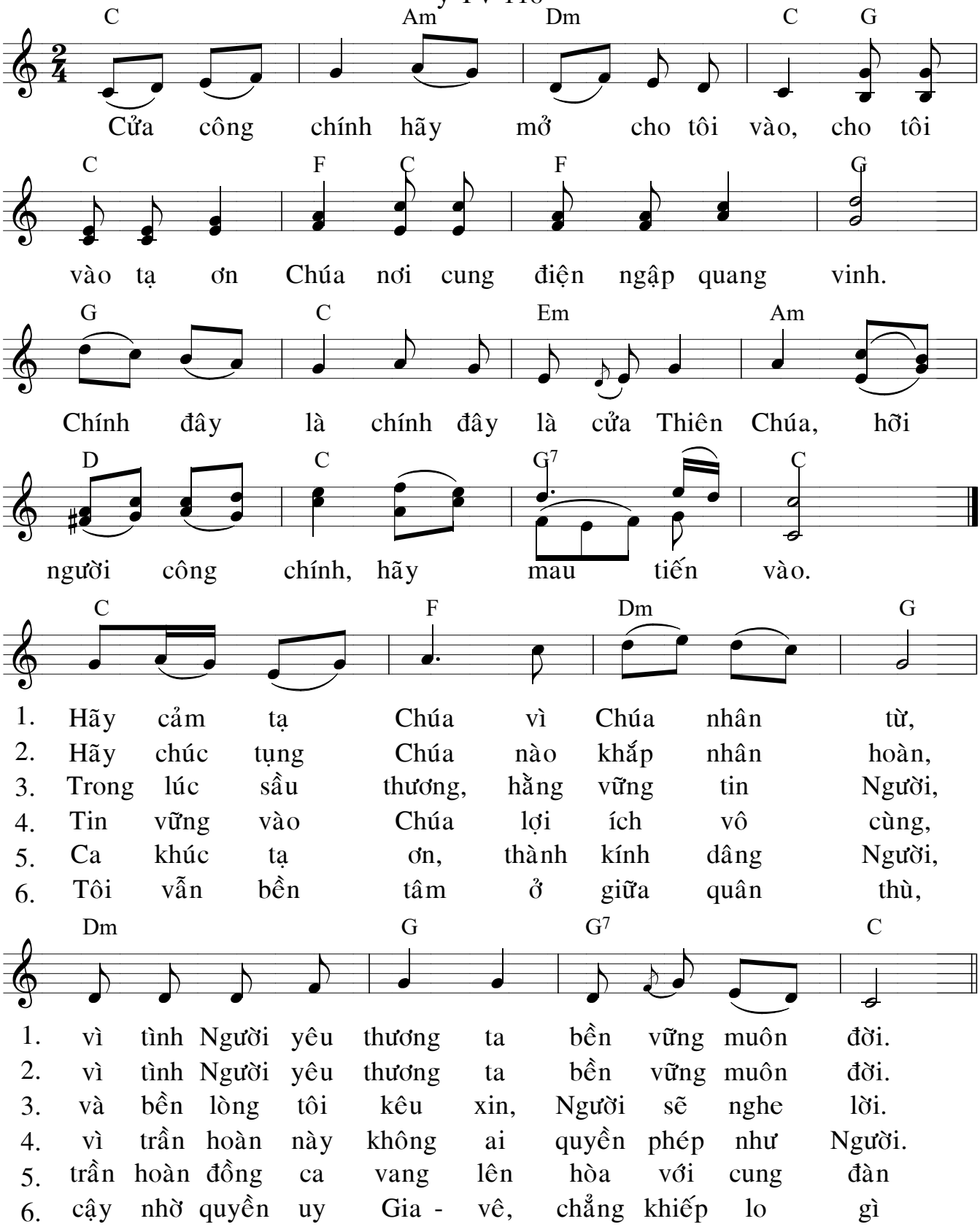

Bộ Lễ Cầu Hồn

KINH THƯƠNG XÓT

Mỹ Sơn

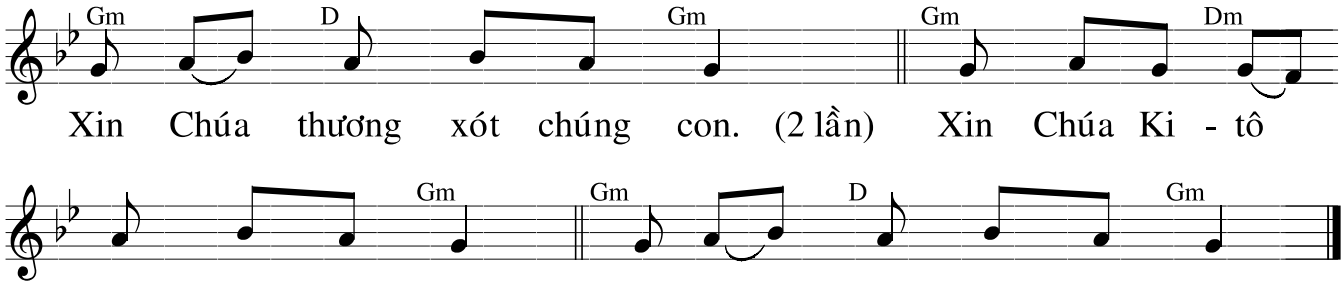

THÁNH, THÁNH, THÁNH

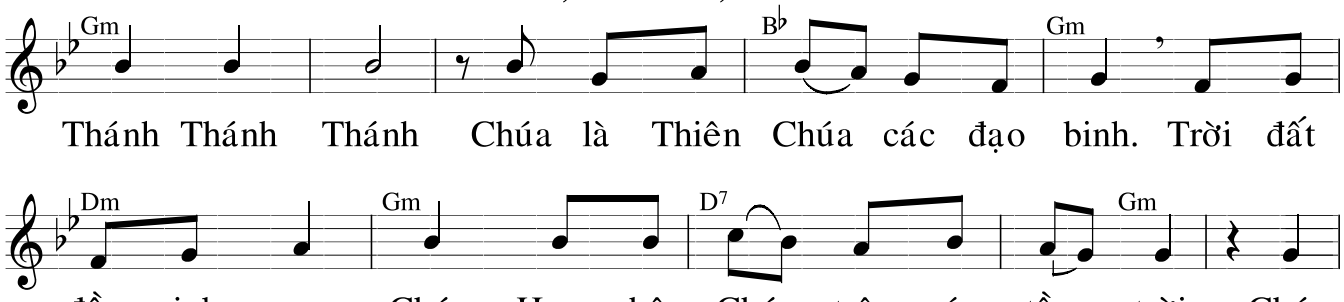

LẠY CHIÊN THIÊN CHÚA

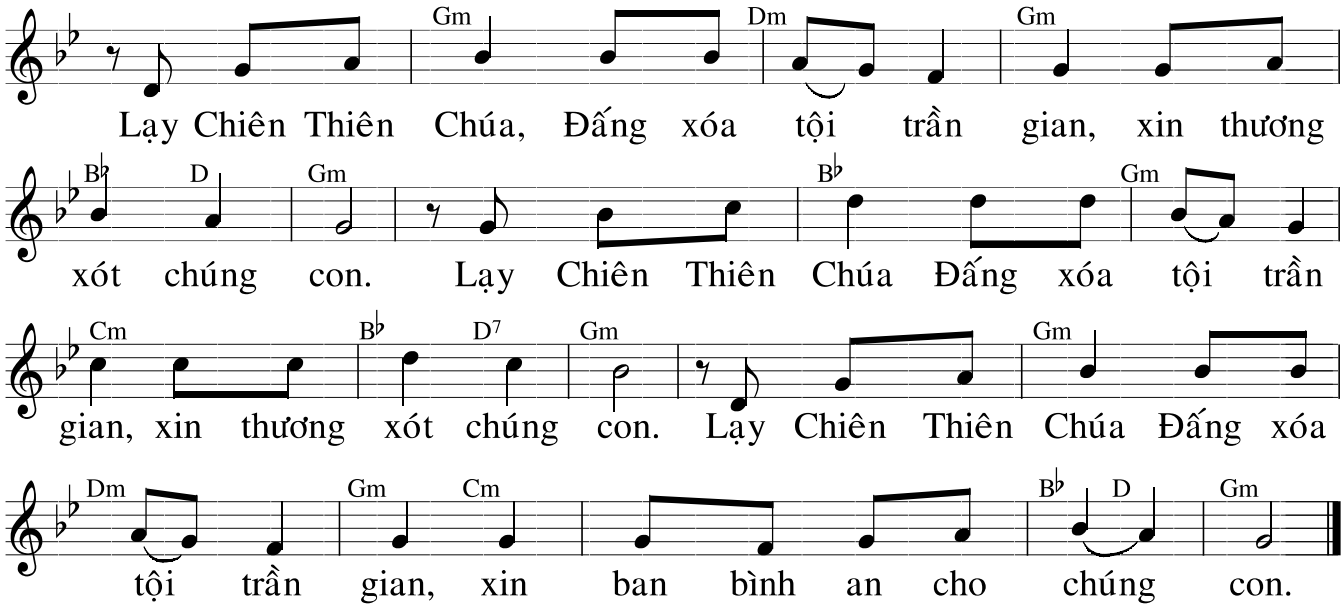

Chúa Chăn Dắt Tôi

Tv 22 (1-3a, 3b-4, 5, 6)

Tin Tưởng

Tường Ân

♩ = 50

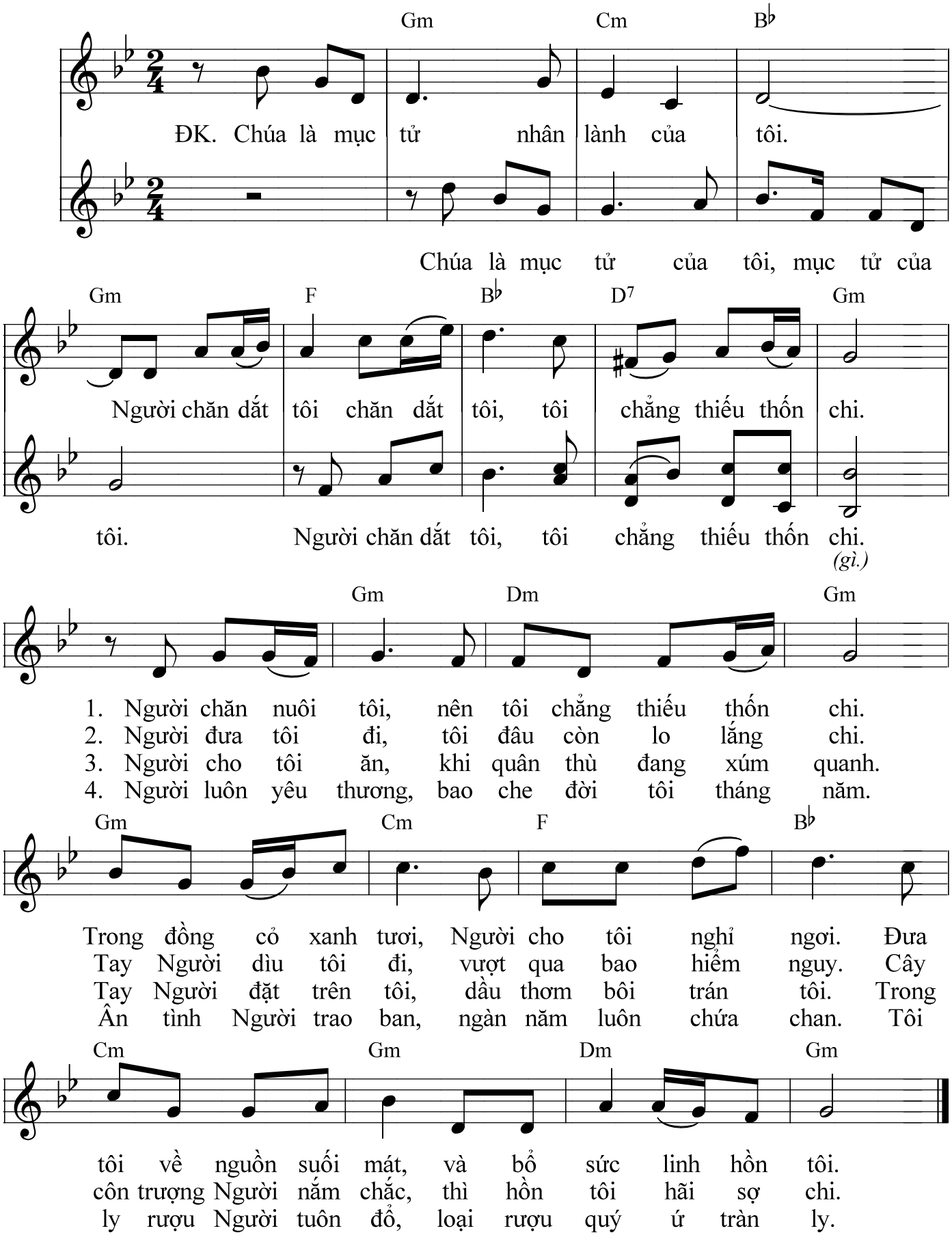

Halleluia!

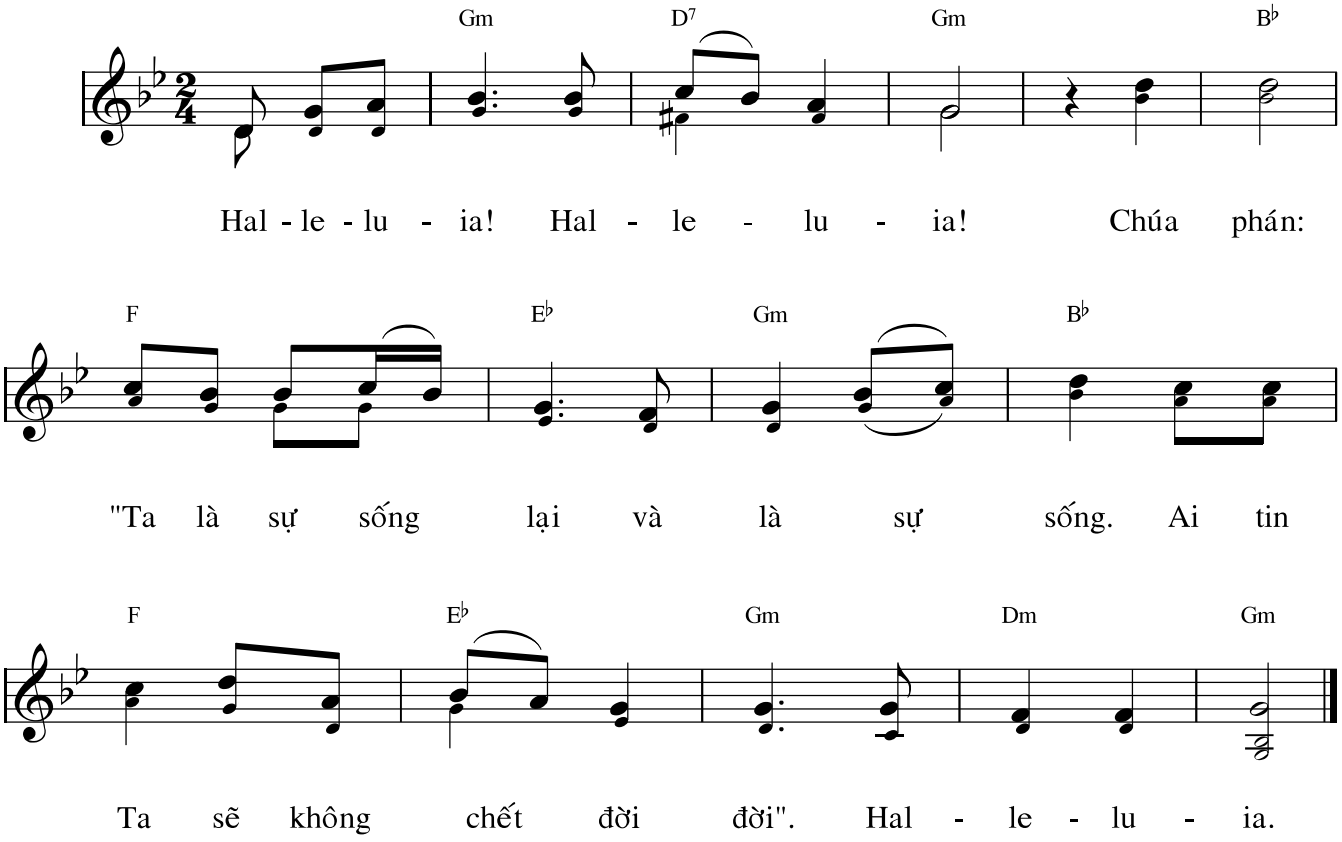
Gm D7 Gm B♭
Hal - le - lu - ia! Hal - le - lu - ia! Chúa phán:
F E♭ Gm B♭
"Ta là sự sống lại và là sự sống. Ai tin
F E♭ Gm Dm Gm
Ta sẽ không chết đời đời". Hal - le - lu - ia.

Của Lễ Cậy Trông

Lm. Nguyễn Duy

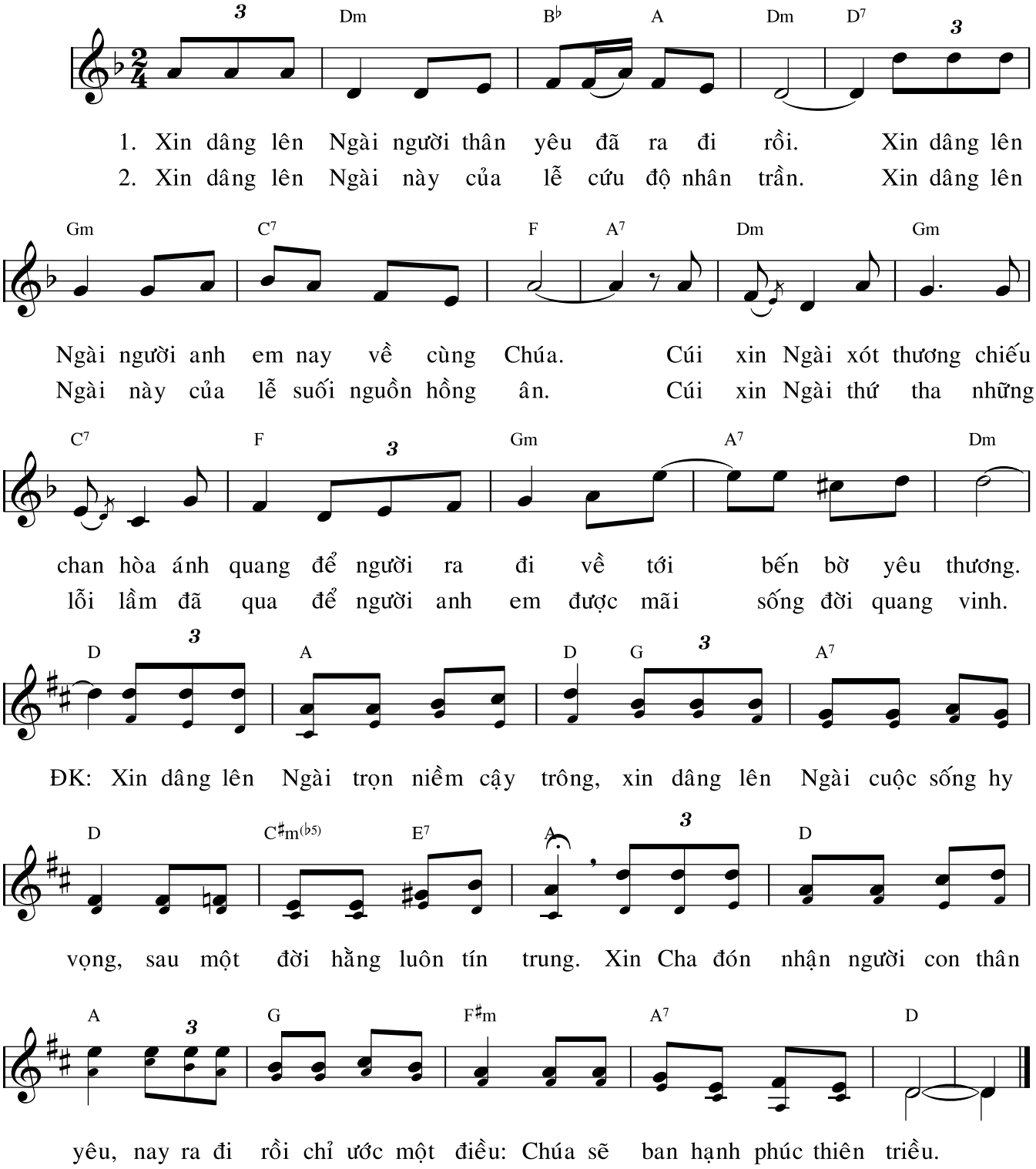

Lời Kinh Tạm Biệt

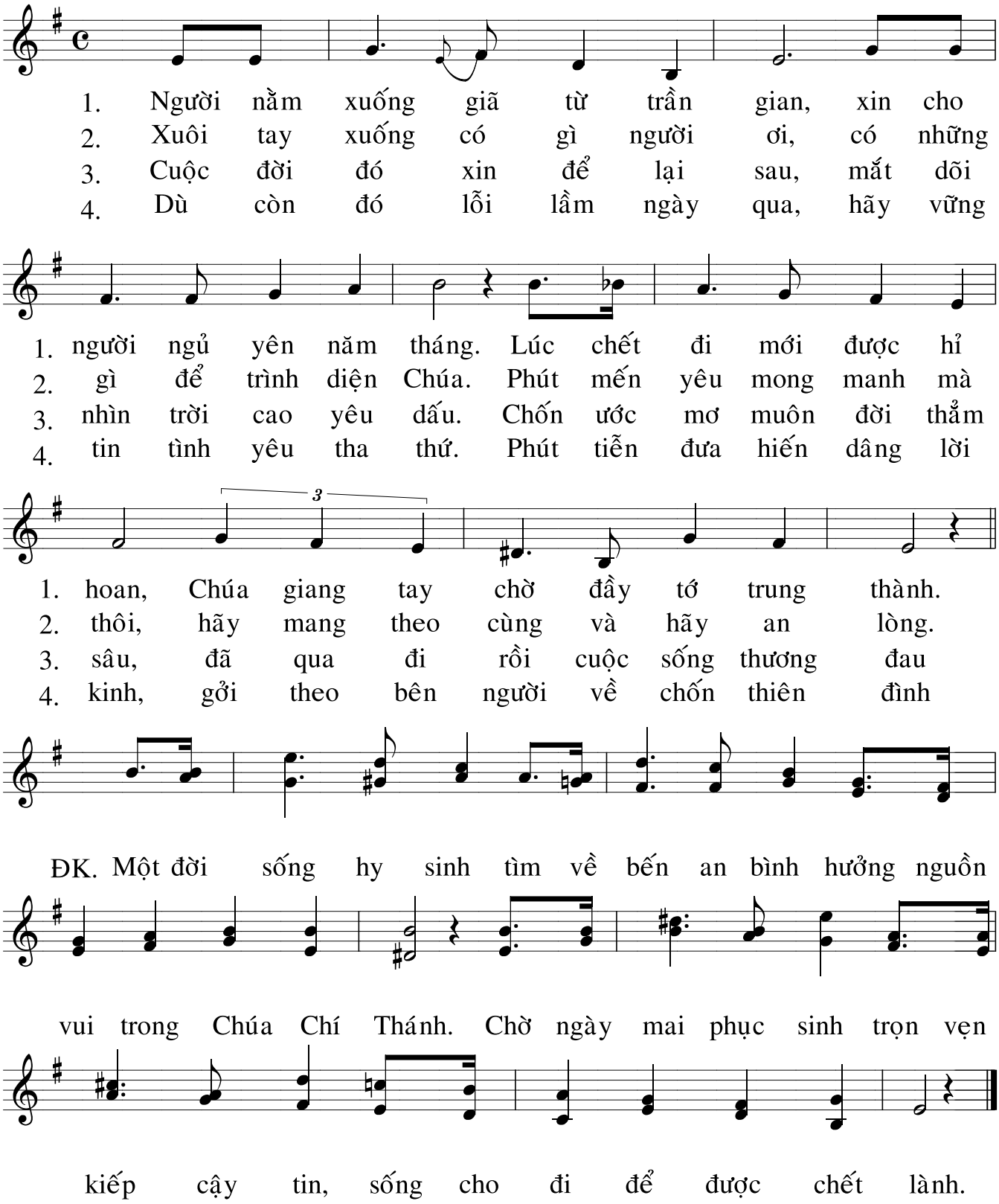

Vĩnh Biệt Cha Yêu

Huỳnh Minh Kỳ - Thanh Huy

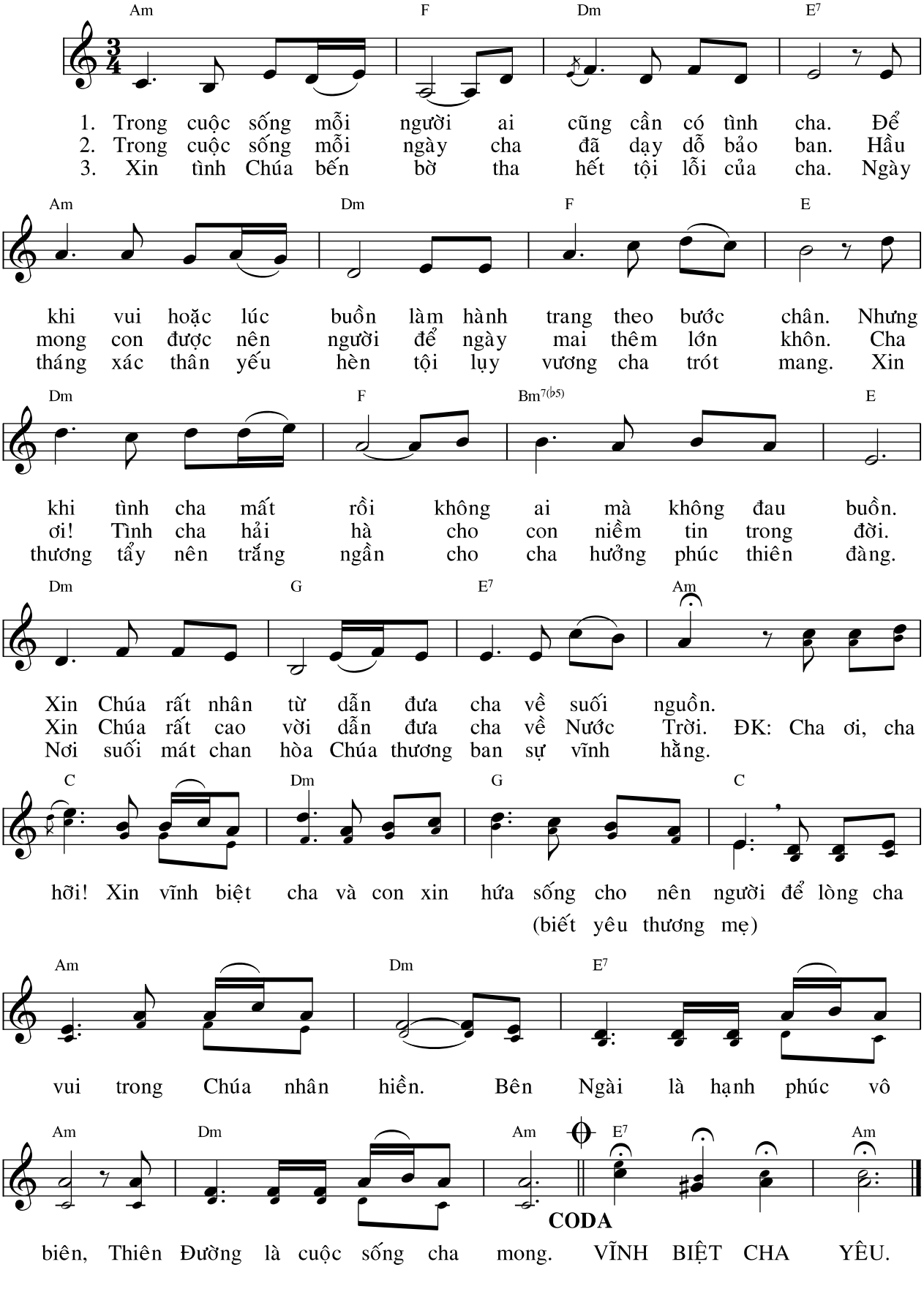

Trên Con Đường Về Quê

Nguyễn Khắc Xuyên

