CN5PS-A

(2026-05-03)

Ca Đoàn La Vang Tình Thương Giáo Xứ Saint Elizabeth
http://www.cdlvtt.dk

Hoa Mân Côi

Lm. Kim Long

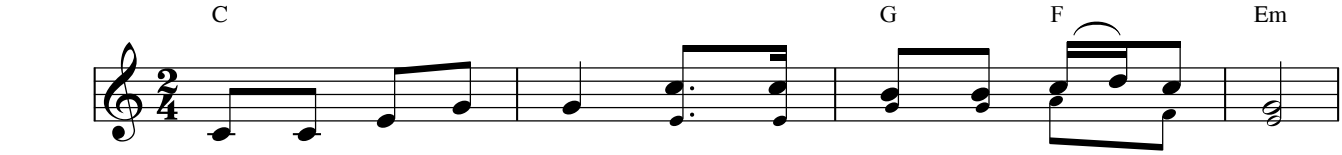

ĐK: Một tràng hoa Mân Côi, hương thơm ngào ngạt thắm ân tình.

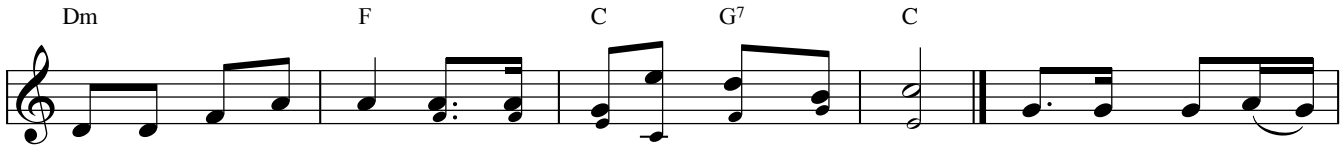

Từng lời kinh sốt mến xin dâng về Nữ Vương hiển vinh.

1. Khi an vui thái hòa như ngày Thiên Sứ truyền tin. Như trong đêm Ngôi Lời giáng trần, như khi Mẹ gặp lại Con Chúa: Kết hoa kinh để dâng Mẹ.
2. Khi đau thương ấp đầy như vườn loang máu mồ hôi. Như gai đâm, như chịu nát đòn, như khi nhận Thập Tự hy tế: Kết hoa kinh để dâng Mẹ.
3. Khi hân hoan cõi lòng như ngày Con Chúa Phục Sinh. Như khi môn sinh nhận Thánh Thần, như khi Mẹ về trời vinh sáng: Kết hoa kinh để dâng Mẹ.

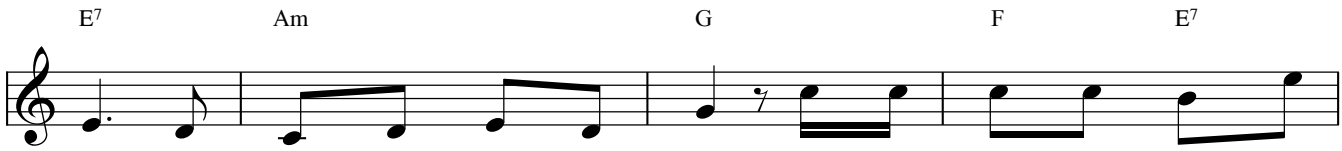

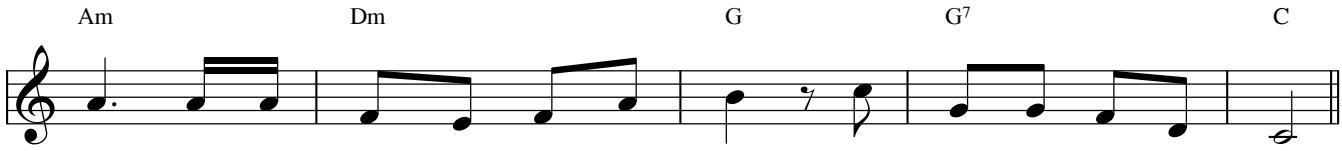

NƠI NHÀ CHÚA

Viết Chung

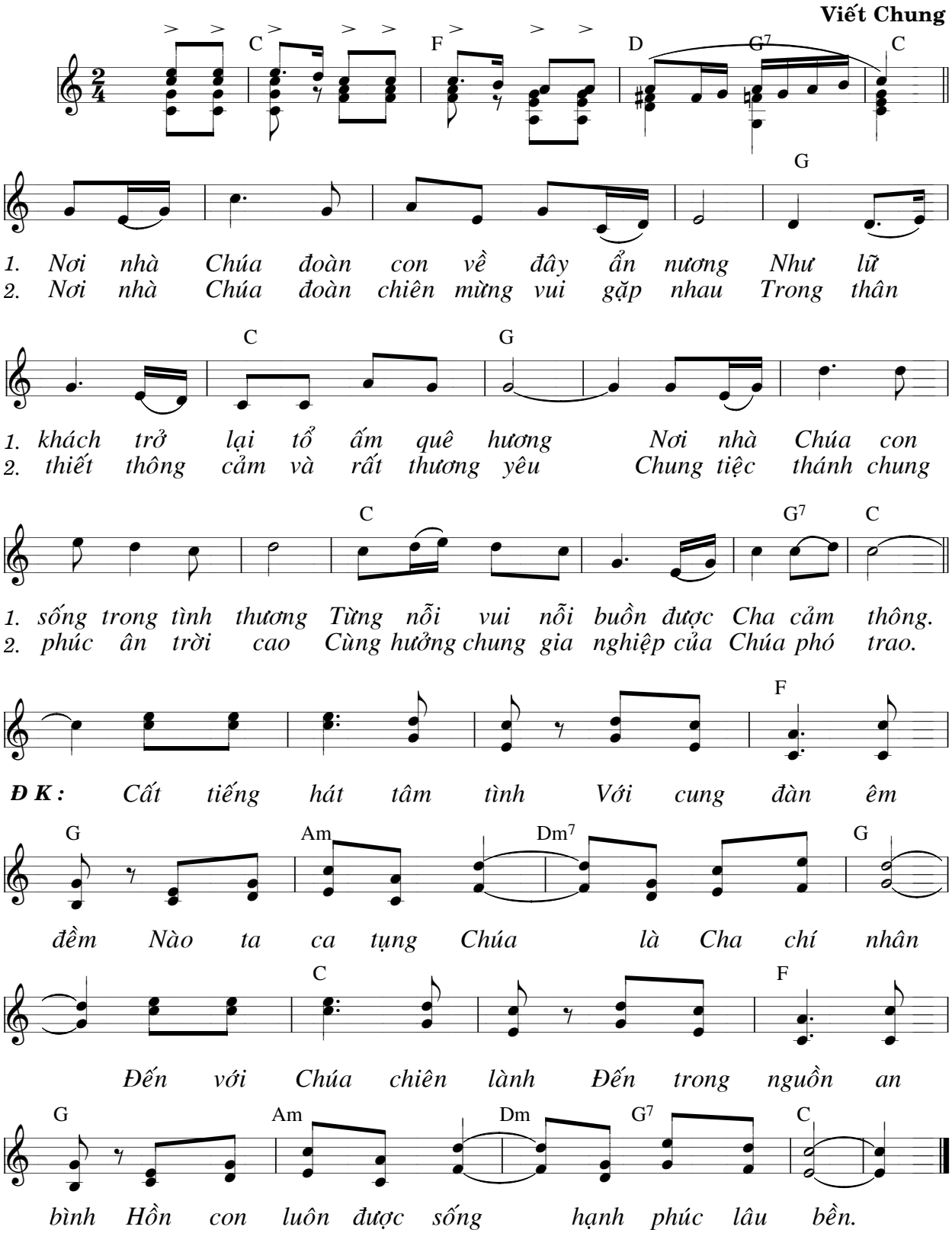

Thánh Vịnh 32

1-2, 4-5, 18-19 (CN 5 PS - A)

Thanh Lâm - 04/2005

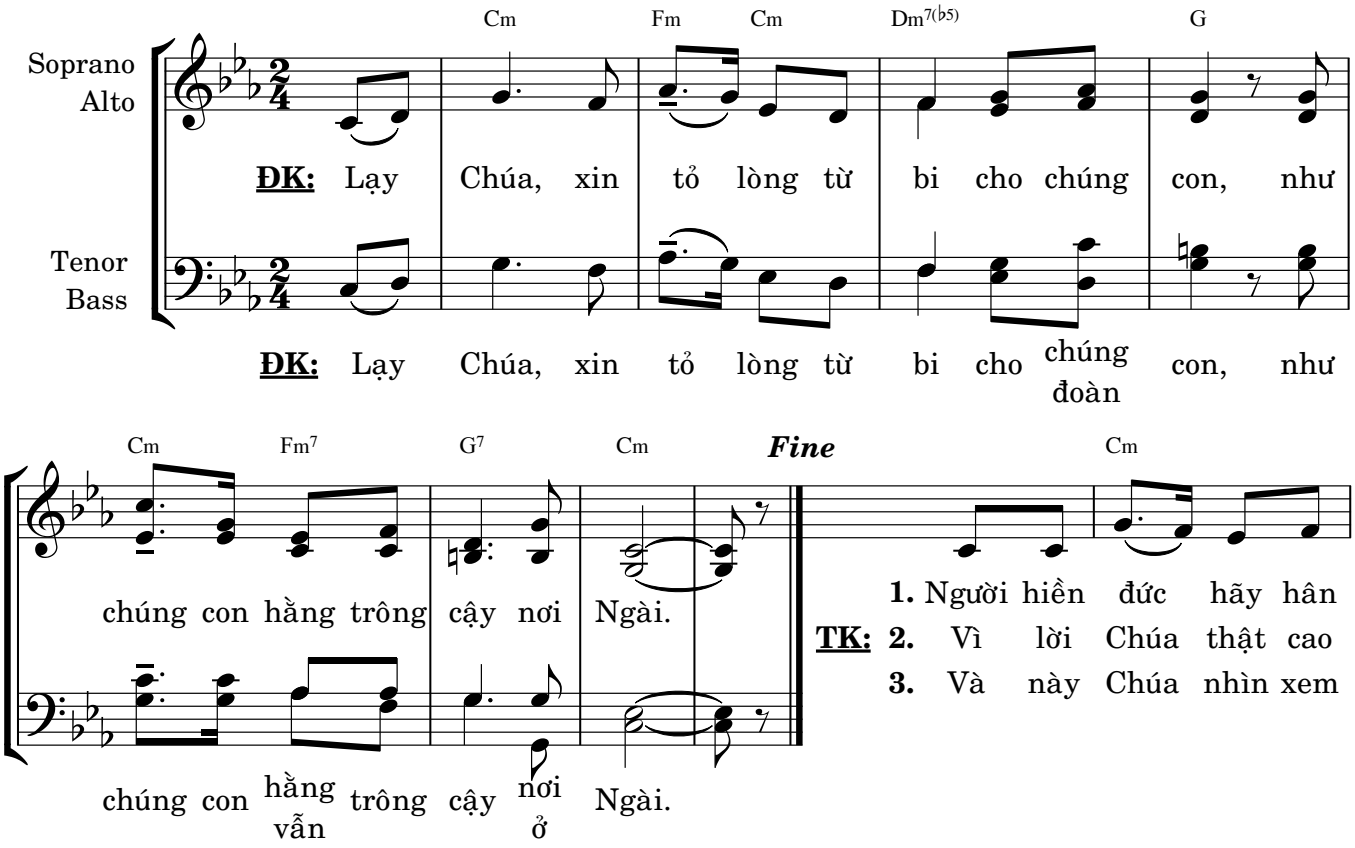

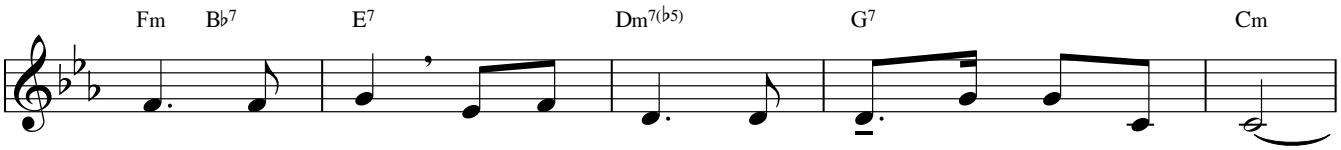

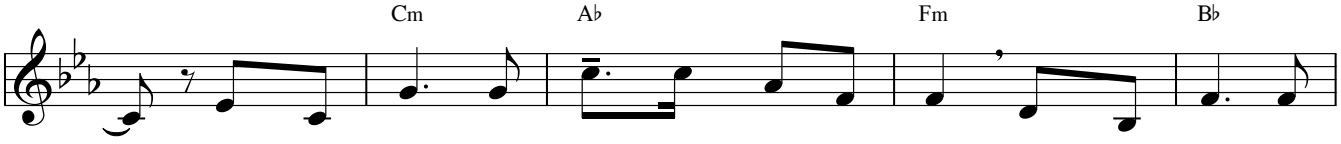

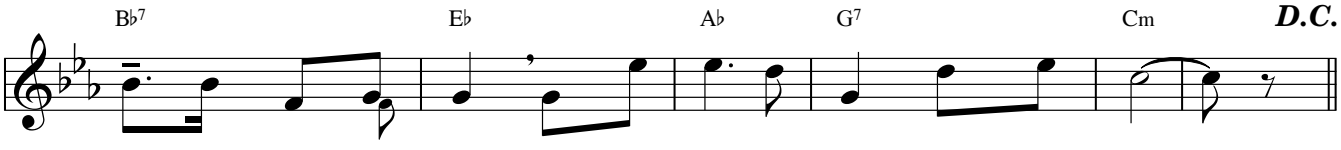

© 2005, Thanh Lâm * Thánh Vịnh Đáp Ca (2017),
Imprimatur: 10.2.2015 +Gm. Vincent Nguyễn Mạnh Hiếu, Tổng Giáo phận Toronto, Canada. | www.dieuca.net

Tôi Đã Thấy Nước

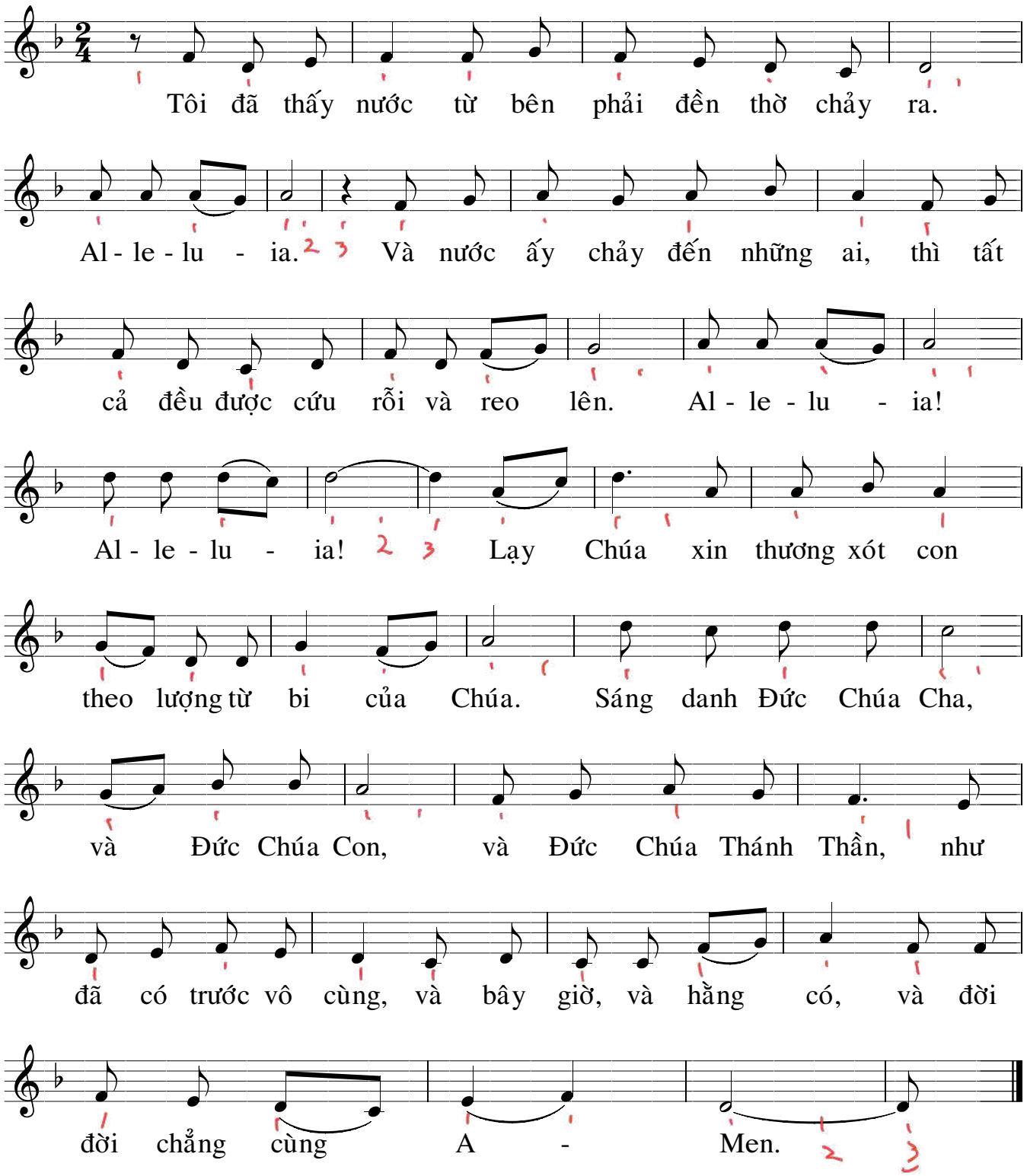

KHÚC TÌNH HIẾN DÂNG

Phùng Minh Mẫn

♩= 70

Nữ:
1. Kính tiến lên Cha bánh và rượu thơm hương, đượm màu giọt
2. Biết lấy chi dâng, lấy chi đền cho cân, vì ngàn hồng
3. Thánh ý Cha ban lúc con vừa phôi thai, làm ngọn đuốc
4. Dẫu có dâng lên muôn ngàn lời ca khen, cũng chẳng cân

Nam:
1. mưa, giọt nắng, giọt sương. Kính tiến dâng Cha lễ vật
2. ân Cha đã tặng ban. Biết lấy chi dâng khi đời
3. sáng soi lối trần ai. Thánh ý Cha ban, con nguyện
4. xứng ơn thánh ngày đêm. Ấy máu chiên bò, lễ toàn

1. yêu thương chân thành. Cùng một lòng sốt mến với tâm tình tri ân.
2. con bao lỗi lầm. Chẳng thể nào xứng đáng với Vua Trời khoan nhân.
3. xin luôn thi hành, để trở thành hy lễ dâng lên tòa cao sang.
4. thiêu Cha không nhận, thì giờ này con đến dâng Cha lời xin vâng.

ĐK: Ôi bao la, ôi dạt dào. Ôi thâm sâu ôi nhiệm mầu. Một tình yêu lớn

Ôi quá bao la quá dạt dào, nhiệm mầu tình yêu tình yêu lớn

lao có ai suy cùng hiểu thấu. Cho tim con rung niềm cảm mến,

lao ai suy cùng hiểu thấu. Con xin ca ngợi, con cảm mến không

cho con say tâm tình dâng hiến, nguyện trở nên khúc ca tán dương danh Cha muôn đời.

ngợi. Nguyện lòng từ đây trở nên khúc ca khen danh Cha muôn đời.

Phùng Minh Mẫn

Imprimatur: 22/06/2024 - GP. Quy Nhơn - Đức Giám Mục Matthêu Nguyễn Văn Khôi

Đường Chân Lý

Lm. Bùi Công Huy, OP

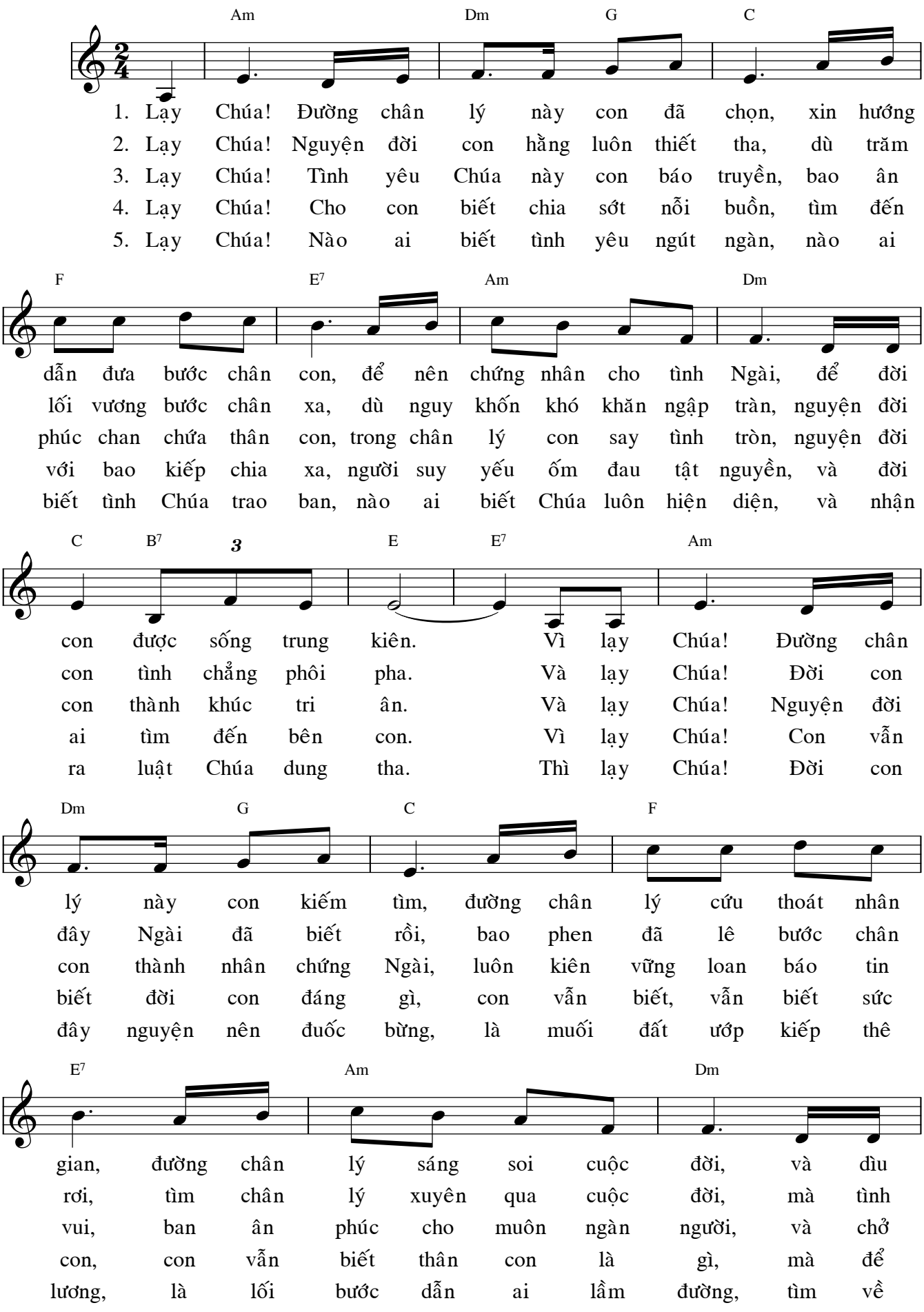

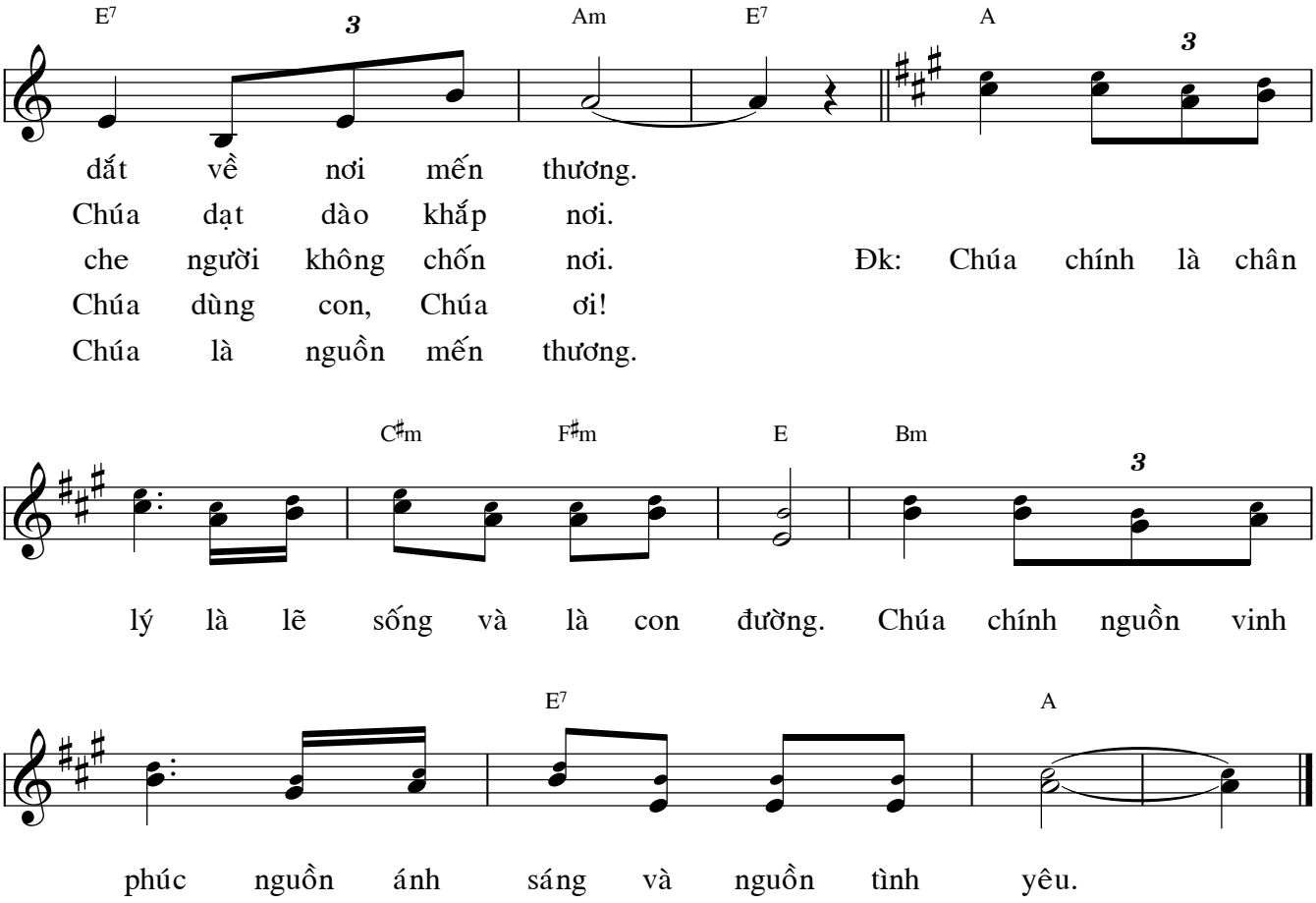

Cảm hứng: Tv. 24 & 118, Ga. 3: 21 & 14: 6.
Ep. 4: 21 & 5: 9, 1 Cr. 13: 6, Cl. 2:5,
1 Pr. 1: 22, 1 V. 22: 16, Dar. 8: 19.

Tặng: Lm. Nguyễn Cao Luật
Lm. Phạm Quang Sáng

21. 12.1991

- Đường chân lý này con đã chọn (Tv. 118: 30).
- Chỉ trong Thiên Chúa mà thôi,
Hồn tôi mới được nghỉ ngơi yên hàn (Tv. 61: 2).

Ave Maria

Huyền Linh

