# Lễ Chúa Lên Trời

**(2026-05-17)**

**Ca Đoàn La Vang Tình Thương Giáo Xứ Saint Elizabeth**
**http://www.cdlvtt.dk**

# Hôm Nay
# Mừng Chúa Lên Trời

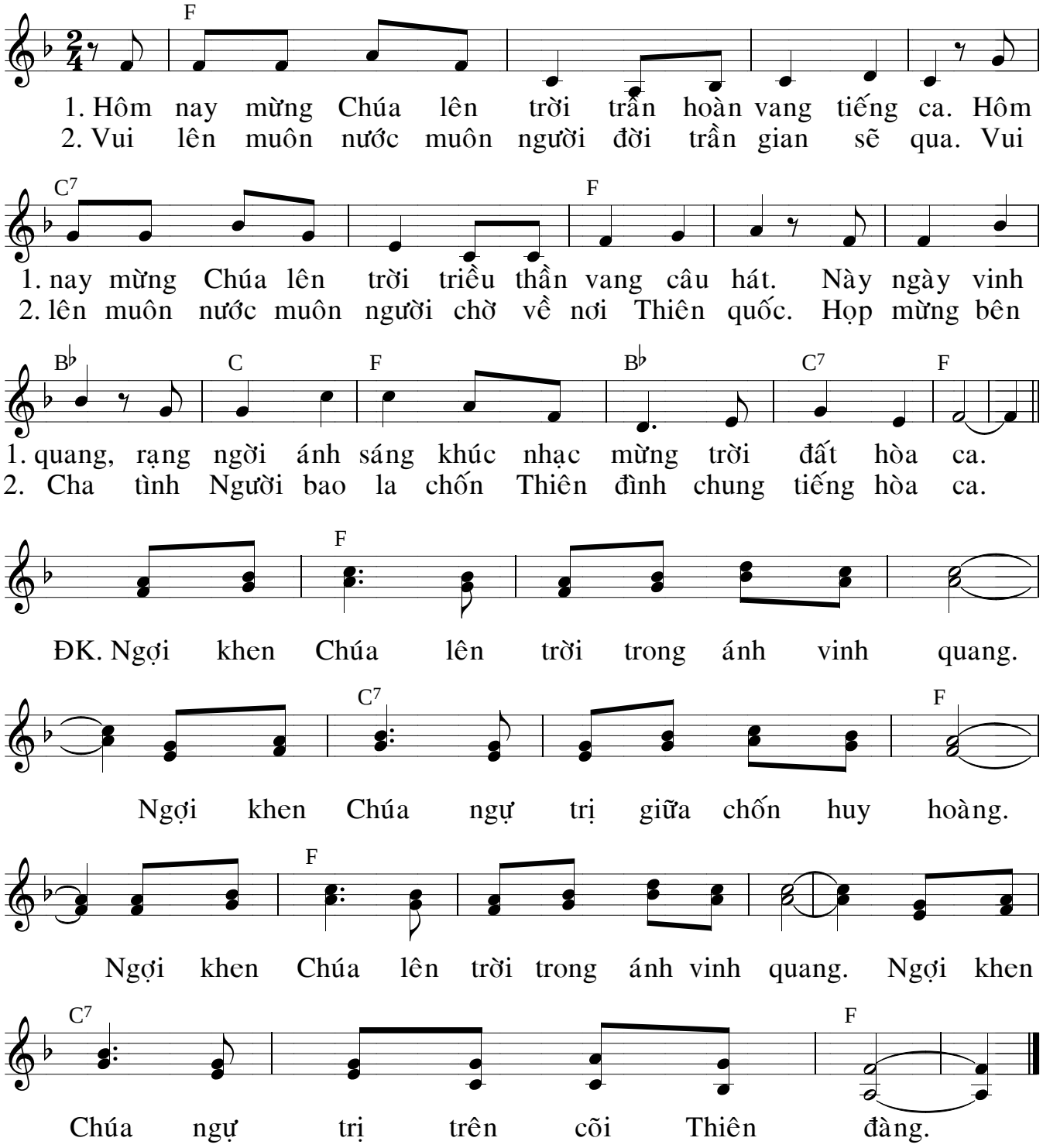

# Chúa Ngự Lên

Tv 46 (2-3, 6-7, 8-9)

Uy Nghiêm

*Tường Ân*

♩ = 52

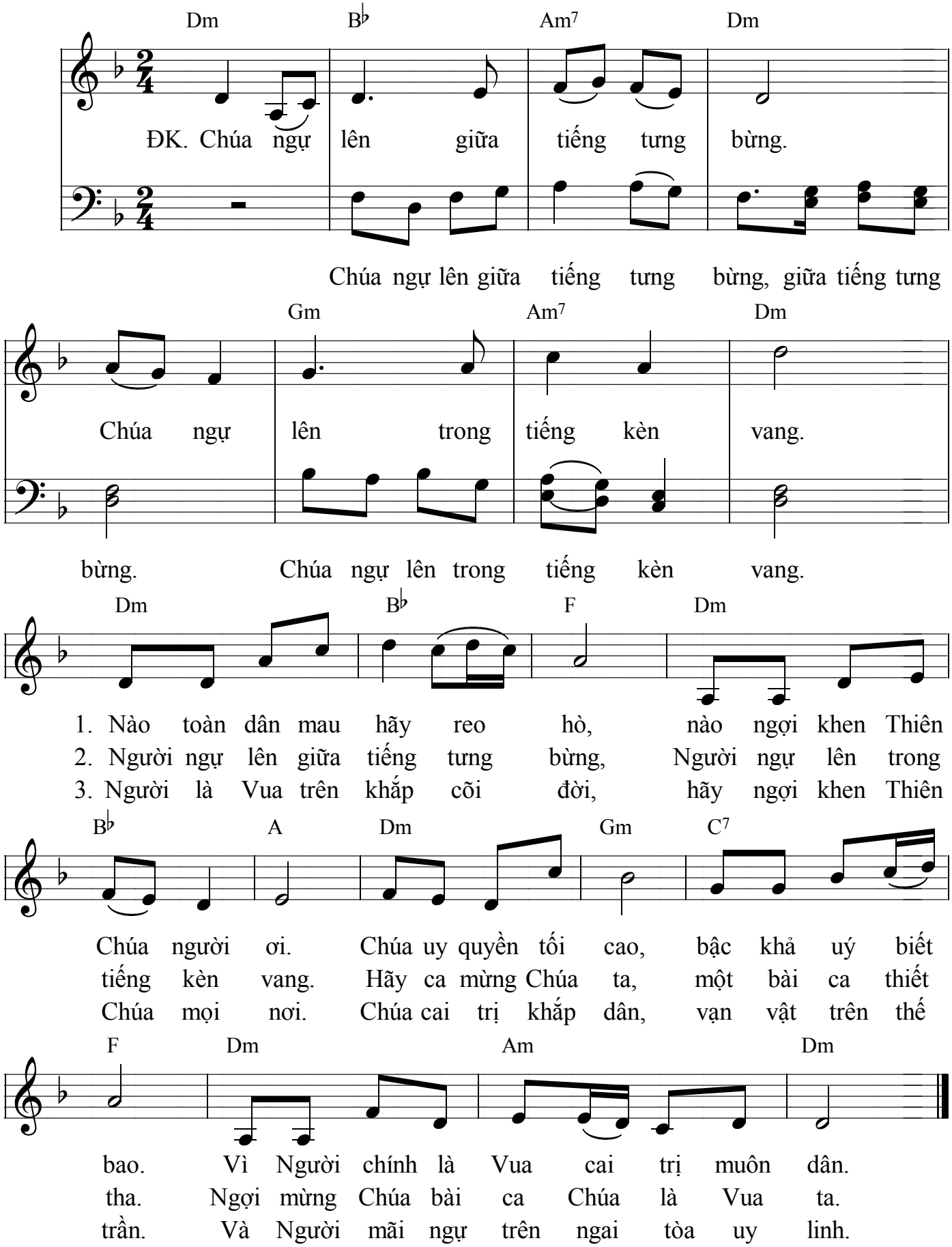

# Tôi Đã Thấy Nước

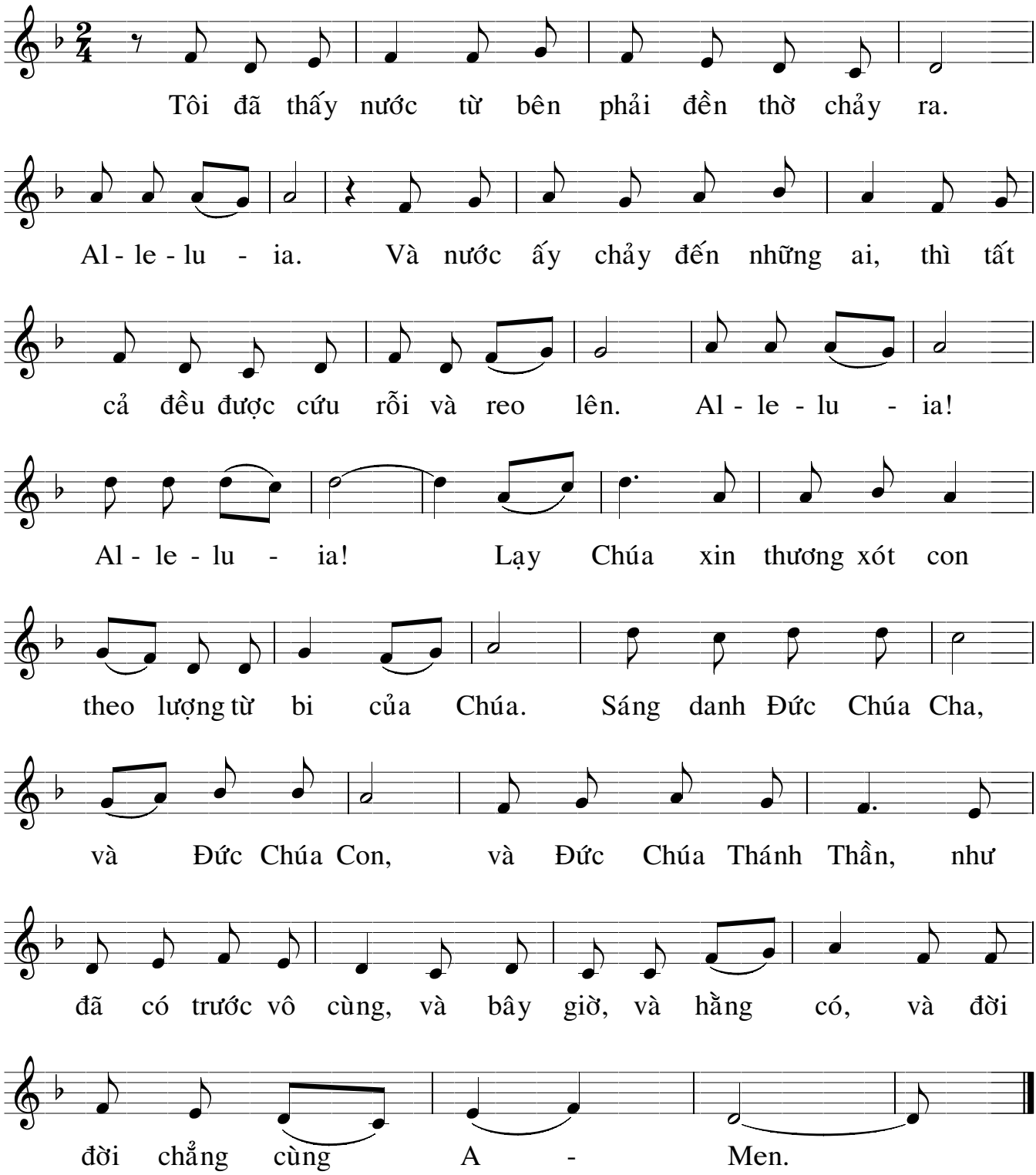

# Dâng Chúa Đất Trời

*Khoan thai*

Lm. Ân Đức, 2008

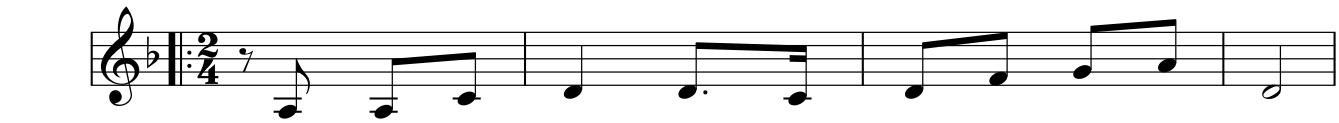

1A. Tựa làn trầm hương như trầm hương bay lên trước tòa.
B. Này là tấm bánh do từng muôn hạt lúa kết thành.
2A. Này cuộc đời con hương nguyện cầu bay lên sớm chiều.
B. Này là hoa trái cuộc đời này nhờ ai vun trồng.

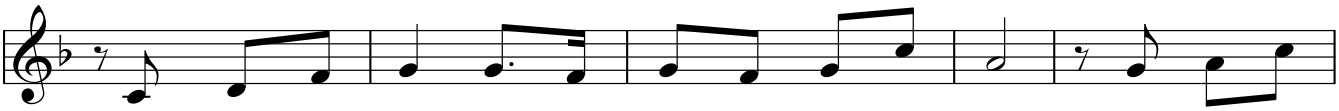

Nồng nàn bài ca xinh đẹp muôn là muôn sắc hoa. Hiệp lời tôn
Này là rượu nho do từ bao chùm nho ép nên. Hiệp dâng lên
Nguyện thành ngọn nến dẫu tàn hao lòng luôn mến yêu. Phục vụ cho
Này là công khó bao người đêm ngày luôn ước mong. Đời con dâng

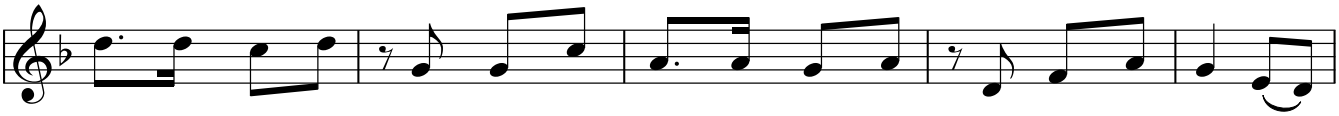

vinh Chúa trời đất, lòng thành hát dâng câu tạ ơn. Tình Cha thiết tha chan
Chúa Chúa trời đất, để thành bánh thiêng nuôi đoàn con. Để thành Máu Con Chúa
Chúa trong niềm vui, nhiệt thành hiến thân không hề ngơi. Dầu là nắng mưa vui
Chúa trong tình yêu, để thành lễ dâng lễ toàn thiêu. Đời con sẽ nên khúc

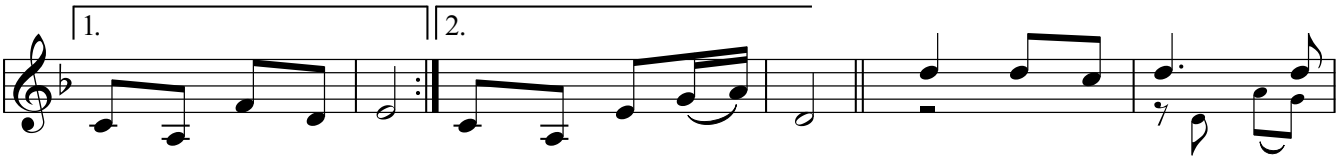


hòa trải khắp gần xa. Trời nguồn ơn cứu độ. ĐK. Xin chúc tụng Chúa Chúa
buồn một cõi trần gian. nhạc tình ca diễm kiều. *Lạy Chúa*

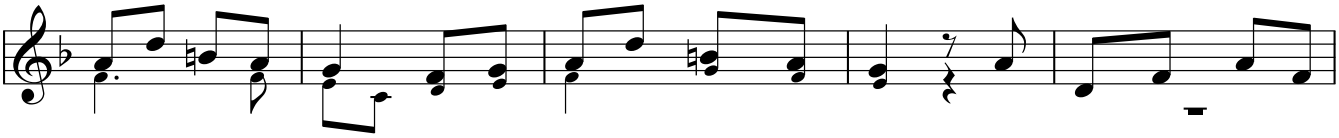

Cả đất trời, từ giờ đây đến muôn muôn đời. Chúc tụng Thiên Chúa từ
*Cả đất trời(là) từ giờ đây muôn muôn đời.*

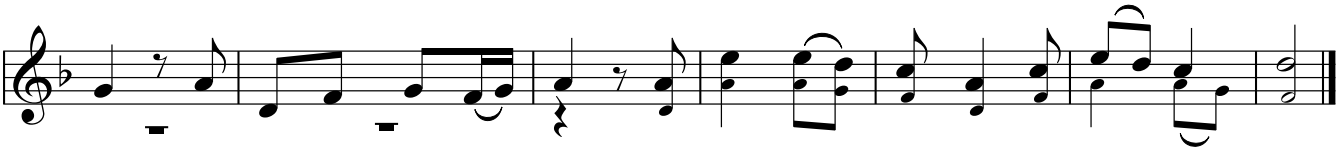

nhân, Chúa là quyền năng cực thánh. Là Đấng đáng chúc tụng mọi lúc mọi nơi.
*Là Đấng đáng chúc tụng mọi lúc mọi nơi.*

thanhcatonghop.blogspot.com

# Chúa Về Trời

Phanxicô

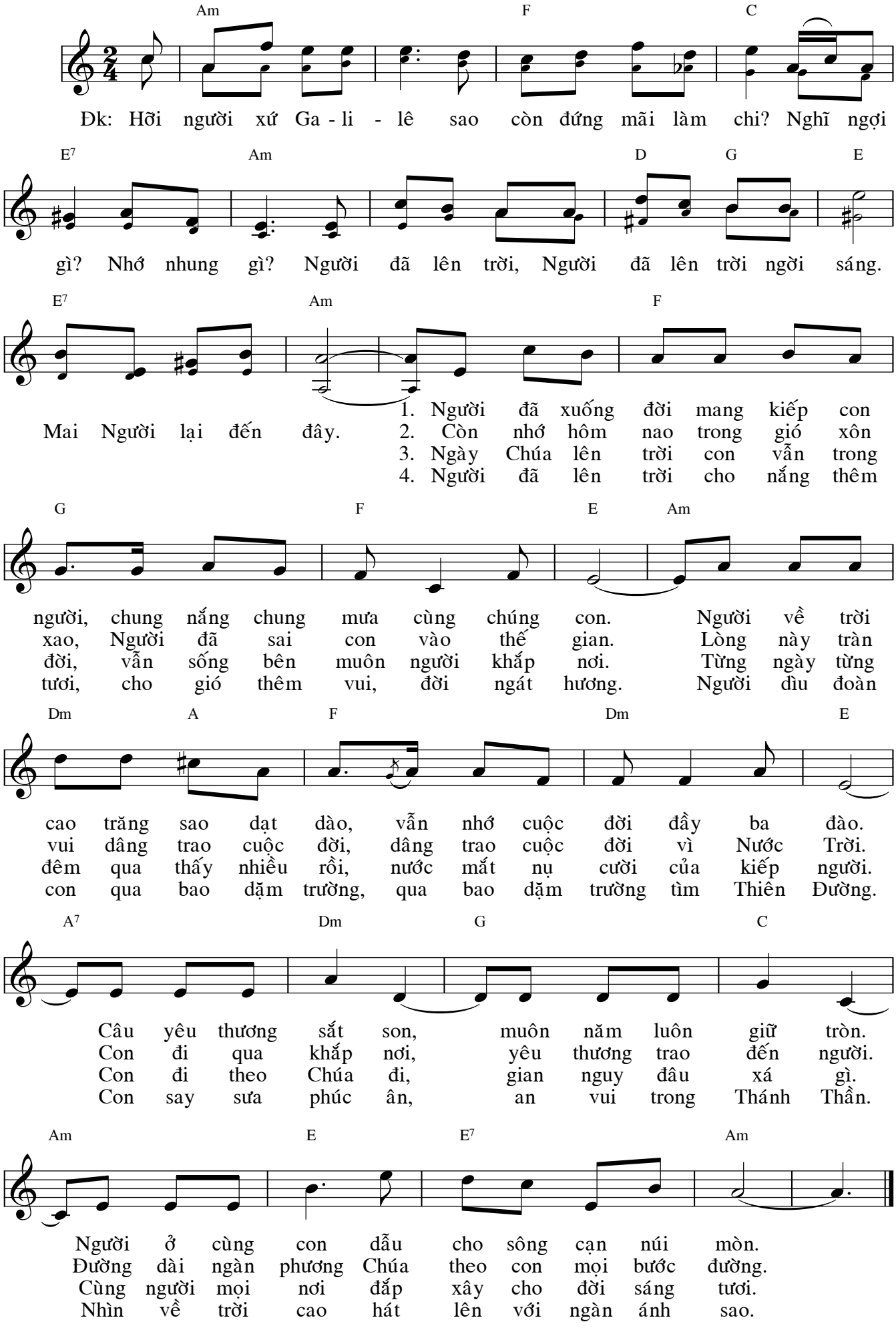

# Bước Đường Trần

♩ = 90

Hồng Trần - Phạm Đình Đài * 1977

