Lễ Chúa Ba Ngôi

(2026-05-31)

Ca Đoàn La Vang Tình Thương Giáo Xứ Saint Elizabeth
http://www.cdlvtt.dk

Vinh Danh Ba Ngôi

Đỗ Vy Hạ

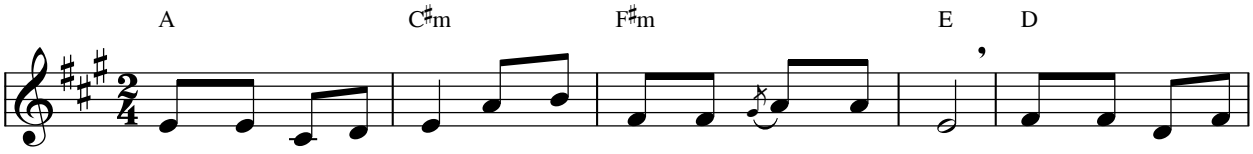

1. Trong tâm tình đơn sơ con tiến vào đền thánh Chúa Trời. Xin dâng lời chúc
2. Trong tâm tình tin yêu con bước vào phục bái kính thờ. Chúa chính là sức

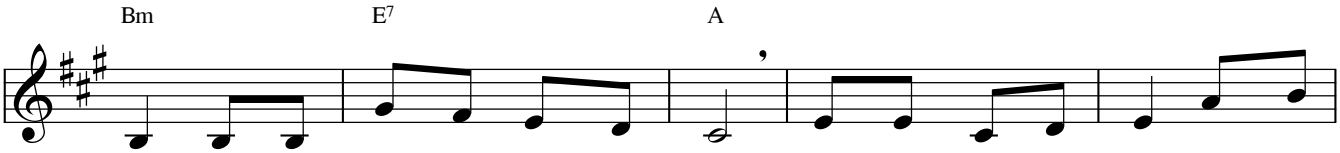

tụng Ngài là Đấng tác sinh muôn loài. Con tâm thành tri ân tình thương
mạnh là nguồn sống nơi con nương nhờ. Xin dâng trọn đời con tựa em



Chúa xiết bao cao vời. Ngài đã hướng dẫn con vào đời cho con
bé nép trong tay mẹ. Tìm giòng sữa mát thơm đậm đà Chúa hãy

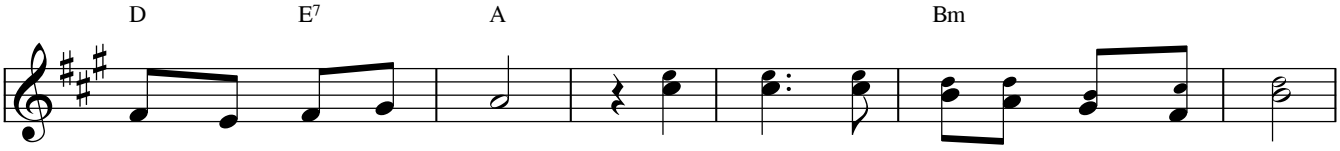

được gọi Ngài là Cha.
thương hộ phù chở che.

ĐK: Vinh danh Chúa Cha uy quyền toàn năng.

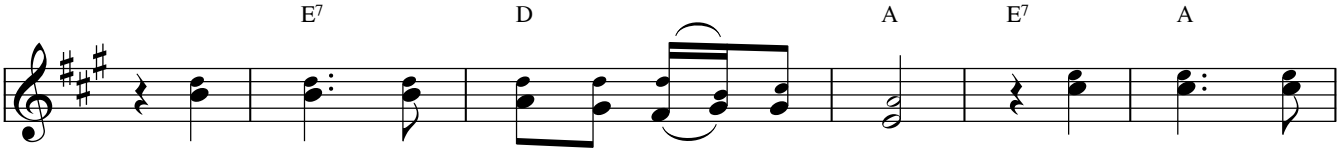

Vinh danh Chúa Con cứu độ nhân trần. Vinh danh Thánh

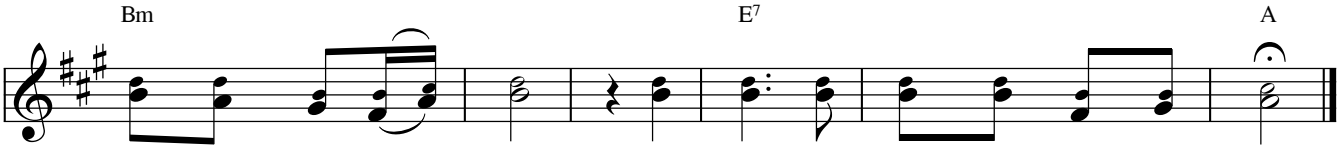

Linh chính nguồn ủi an. Vinh danh Ba Ngôi muôn đời không ngơi.

Chúa Đáng Ca Ngợi

Tâm Tình

Đn 3 (52, 53-54, 55-56)

Tường Ân

♩ = 51 *Slow rock*

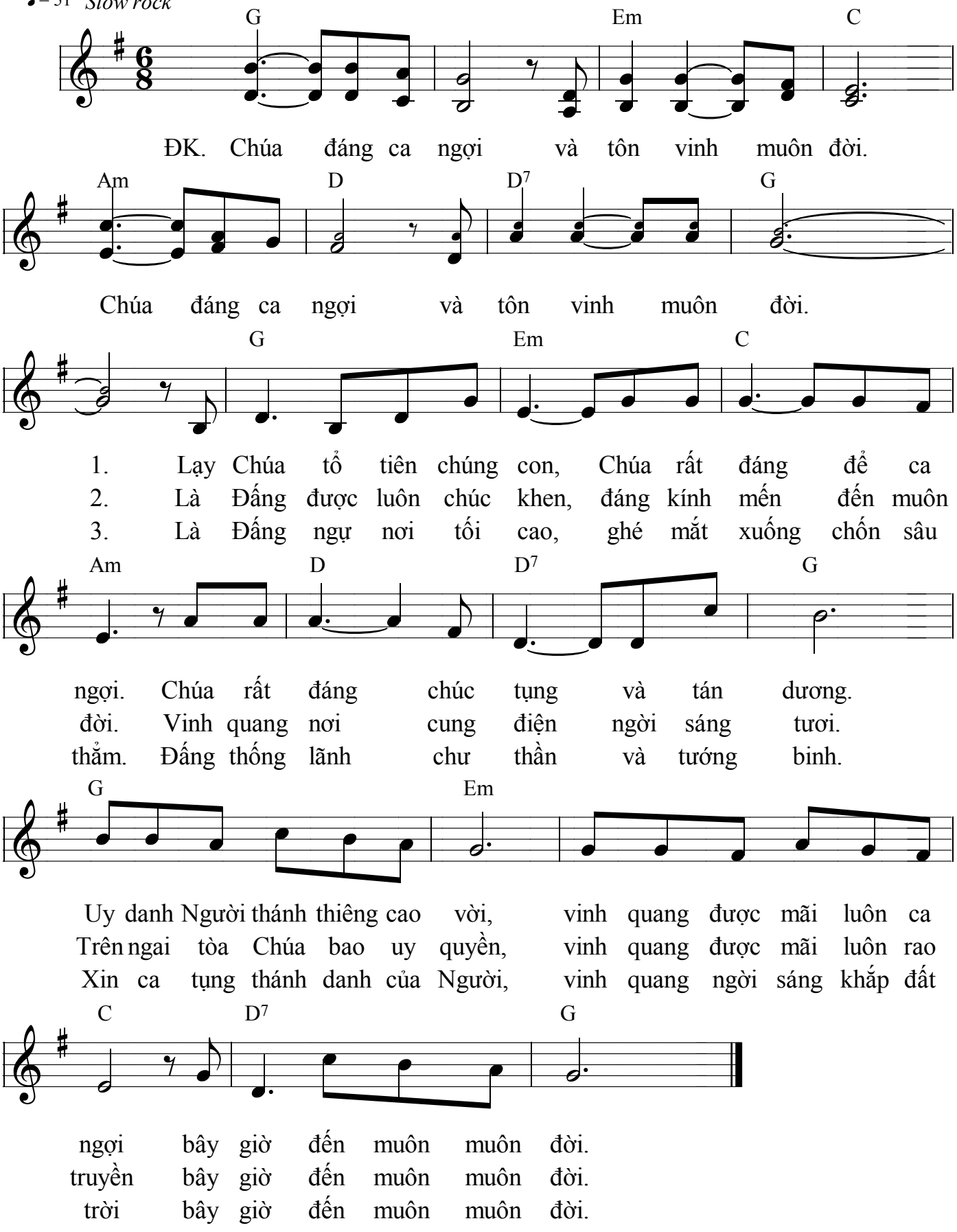

Dâng Và Xin

Dan Schutte
Lời Việt: Phanxicô

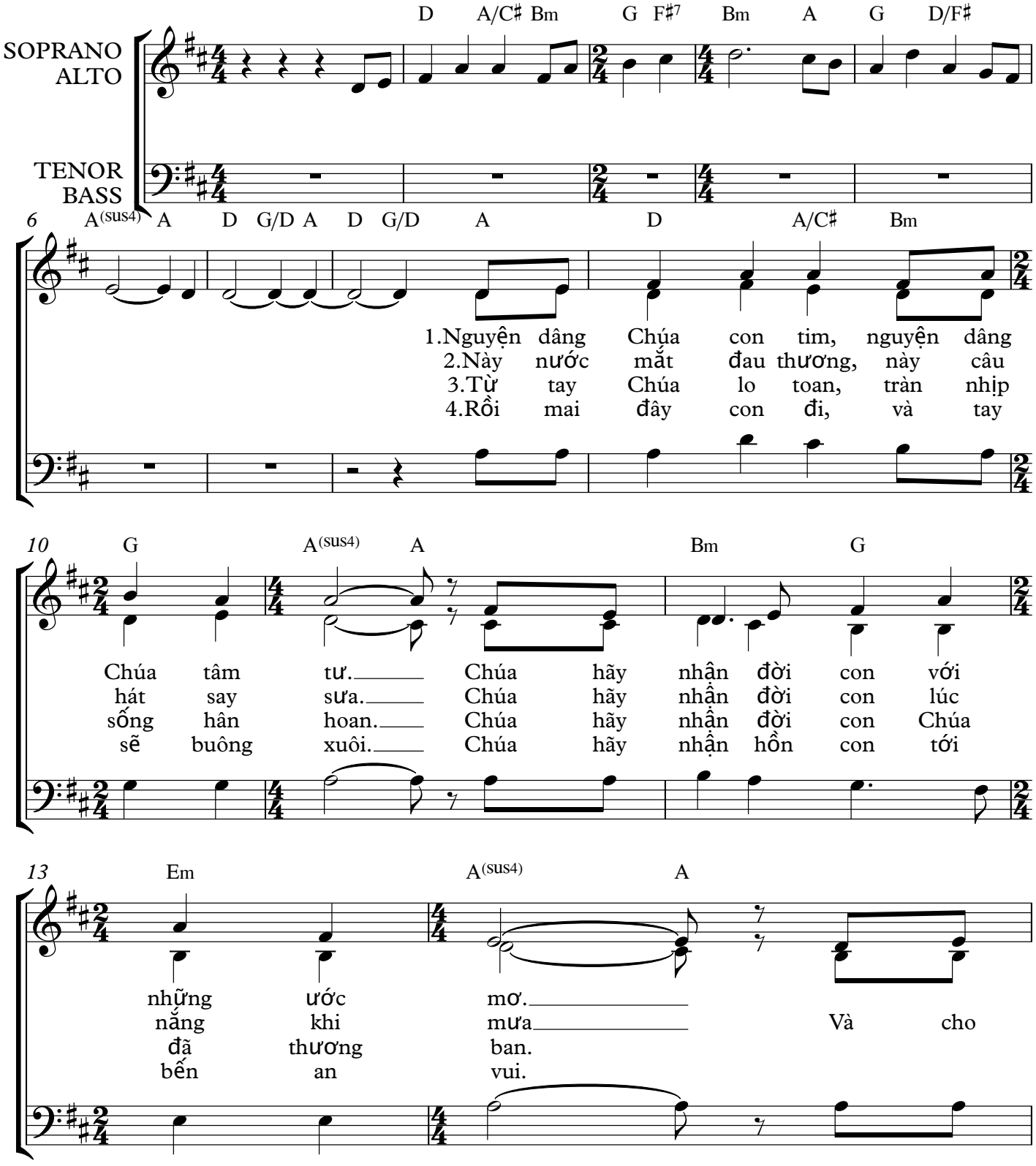

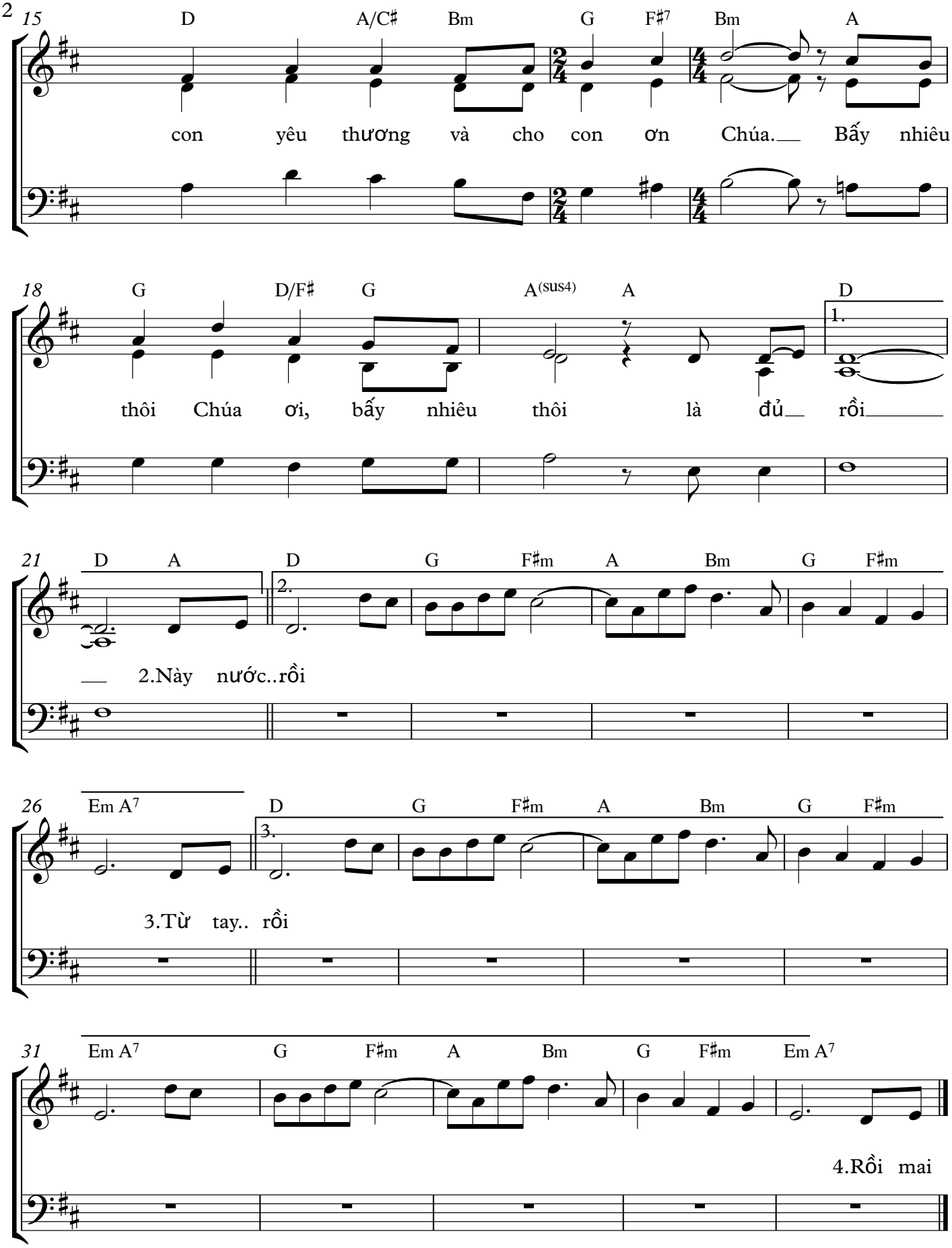
15
D A/C♯ Bm G F♯7 Bm A
con yêu thương và cho con ơn Chúa. Bấy nhiêu
18
G D/F♯ G A(sus4) A D
1.
thôi Chúa ơi, bấy nhiêu thôi là đủ rồi
21
D A D G F♯m A Bm G F♯m
2.
2.Này nước..rồi
26
Em A7 D G F♯m A Bm G F♯m
3.
3.Từ tay.. rồi
31
Em A7 G F♯m A Bm G F♯m Em A7
4.Rồi mai

Ngợi Khen Ba Ngôi

Phanxicô

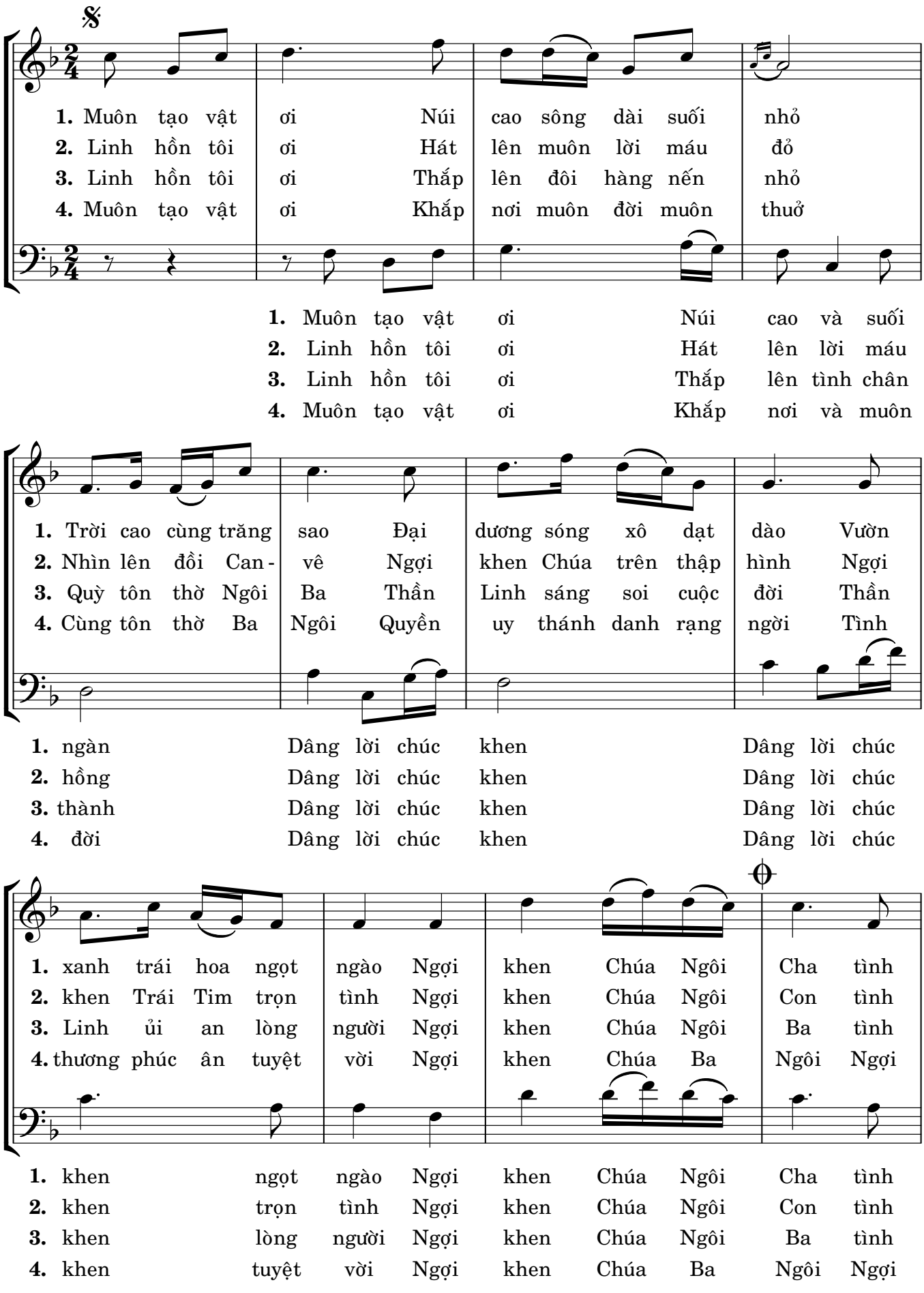

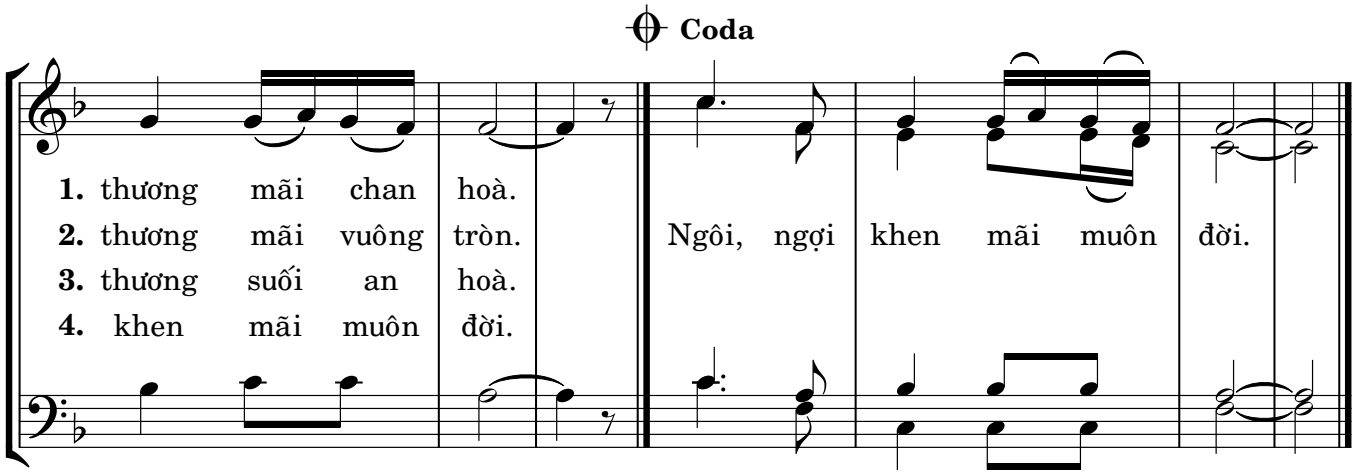

1. thương mãi chan hoà.
2. thương mãi vuông tròn. Ngôi, ngợi khen muôn muôn đời.
3. thương suối an hoà.
4. khen muôn muôn đời.

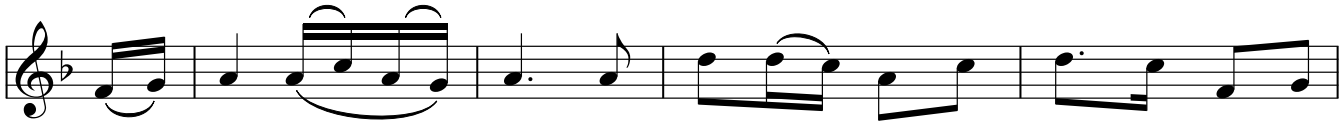

1. Ngợi khen Chúa Cha, Tình thương tác tạo tình thương, đất trời sông
2. Ngợi khen Chúa Con, Ngài đã sống đời phàm nhân, giữa đời oan
3. Ngợi khen Chúa Ngôi Ba, Nguồn Ơn hoan lạc triền miên, giữa đời tăm

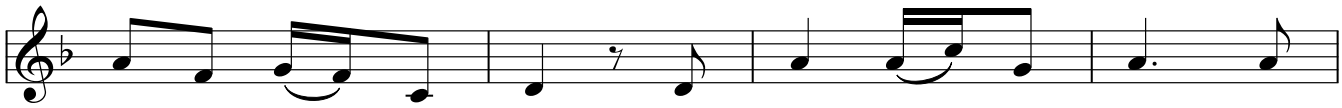

1. núi toả hương tình Ngài. Đời con Chúa dựng nên. Từ
2. trái chịu thân tội tình. Vì con, chính vì con. Vì
3. tối bừng lên lửa hồng. Ủi an, Chúa ủi an. Đường

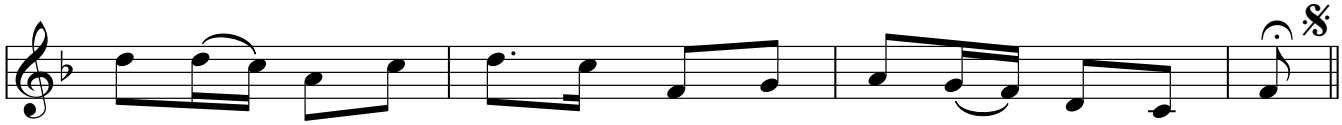

1. xưa Chúa đã gọi tên, dắt dìu năm tháng êm đềm triền miên.
2. con kiếp tội đa mang, Chúa nằm Thánh Giá trăm ngàn khổ đau.
3. đi muôn dặm trần gian, Chúa là bóng mát che ngàn sầu thương.

© Phanxicô, Thánh Ca Việt Nam 2 * Imprimatur: 15.12.2015 - TGP. Sài Gòn | www.dieuca.net

Vinh Danh Ba Ngôi

KL: Chúa Ba Ngôi

Xuân Thảo

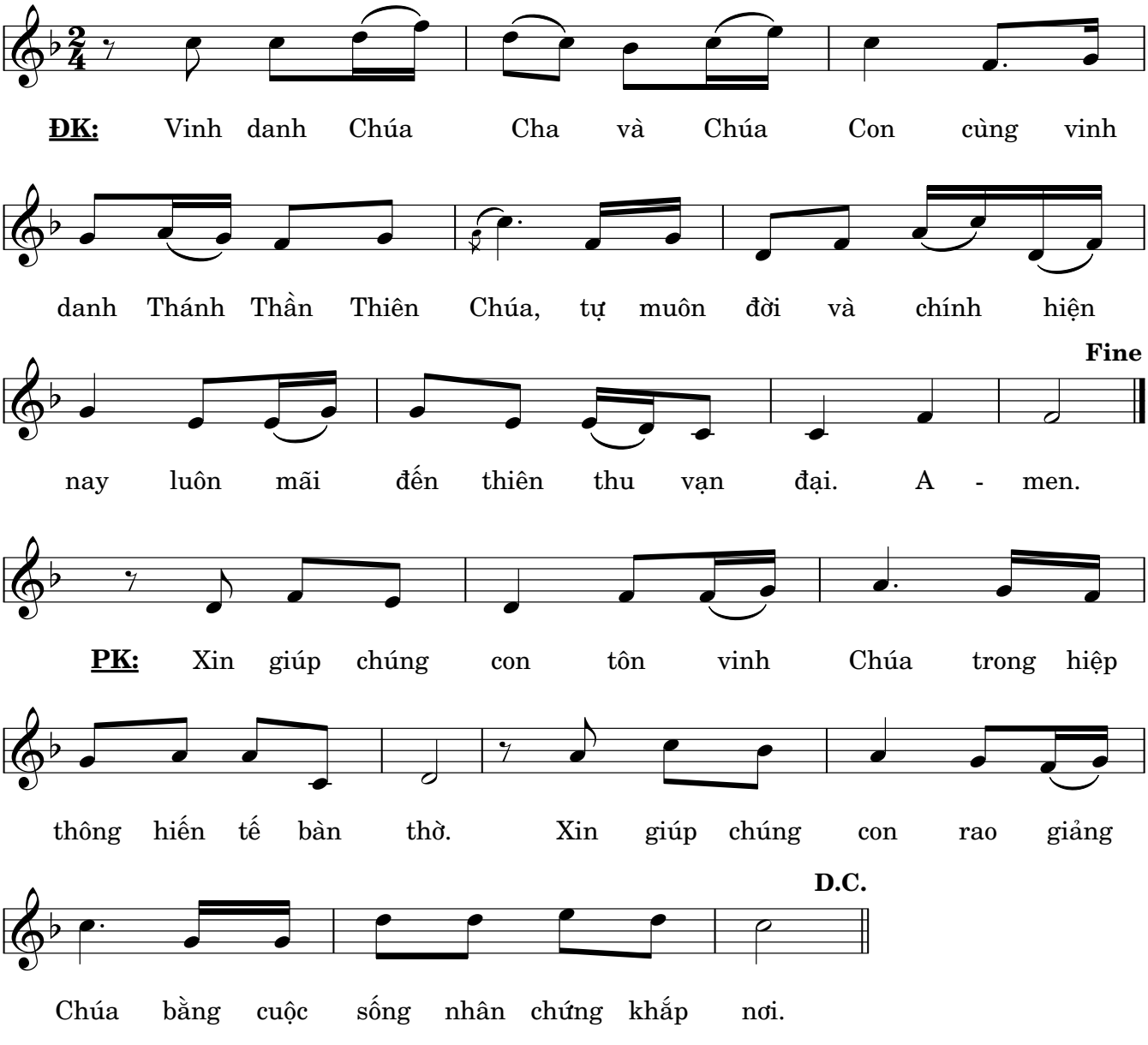

© Xuân Thảo, Thánh Ca Phụng Vụ Tổng Hợp 1 (2020).
* Imprimatur: 06.6.2002, +Gm. Giuse Vũ Duy Thống, TGP. Sài Gòn | www.dieuca.net