Chúa Nhật 22 TN-A

(2026-08-30)

Ca Đoàn La Vang Tình Thương Giáo Xứ Saint Elizabeth
http://www.cdlvtt.dk

Nguồn Ánh Sáng

Lm. Mi Trầm

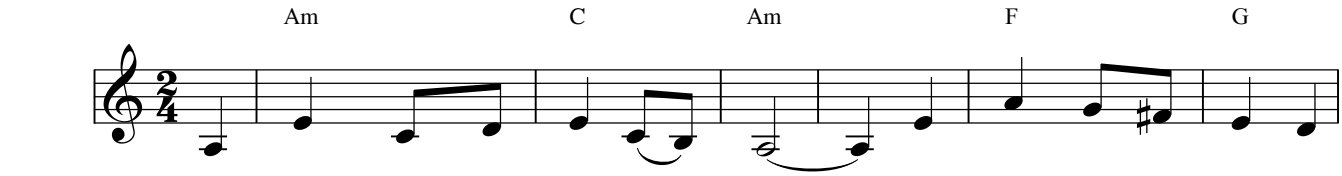

Đk: Lạy Chúa! Nguồn ánh sáng soi đường. Đoàn chúng con tiến về Nhà

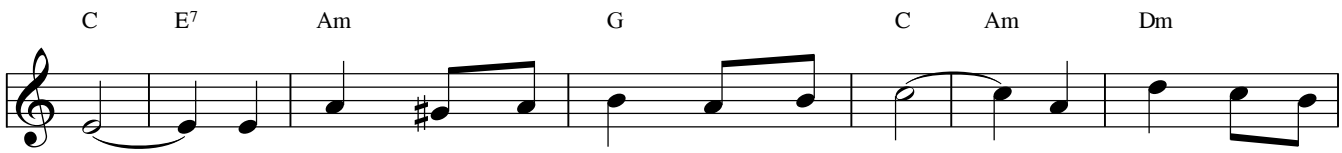

Cha. Lạy Chúa! Nguồn sức sống nguồn hạnh phúc. Đoàn chúng con tiến

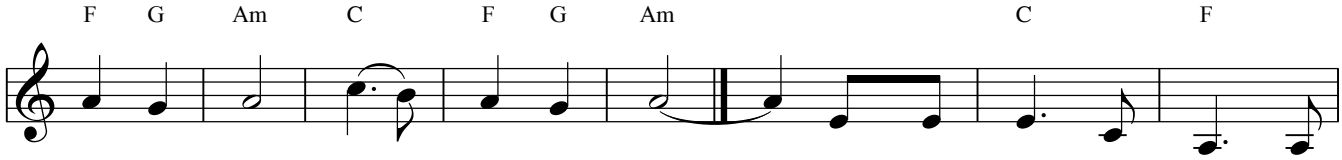

về Nhà Cha. Tiến về Nhà Cha.

1. Chúa dẫn lối đưa đường về
2. Chúa đổi mới diệu kỳ trần
3. Tiếng Chúa phán êm đềm người

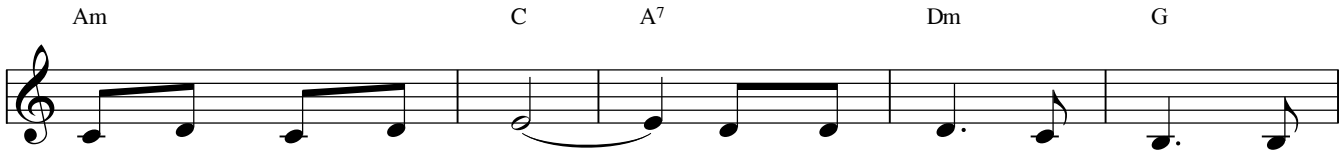

nơi chan hòa ánh sáng. Trong âm u cuộc đời Ngài
gian đâm chồi công lý. Nơi giao tranh lệ nhòa Ngài
ơi vui đời thương mến. Mau quên đi muộn phiền cuộc

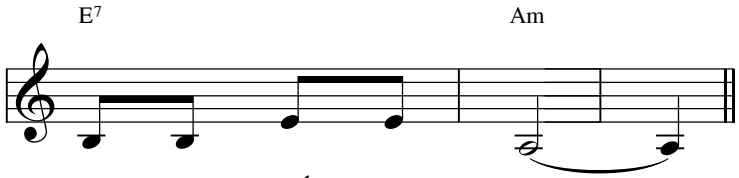

là ngọn đuốc sáng ngời.
tận diệt mối bất hòa.
đời hạnh phúc vững bền.

Linh Hồn Con Khao Khát

Tv 62 (2, 3-4, 5-6, 8-9)

Tường Ân

Tha Thiết

♩ = 56

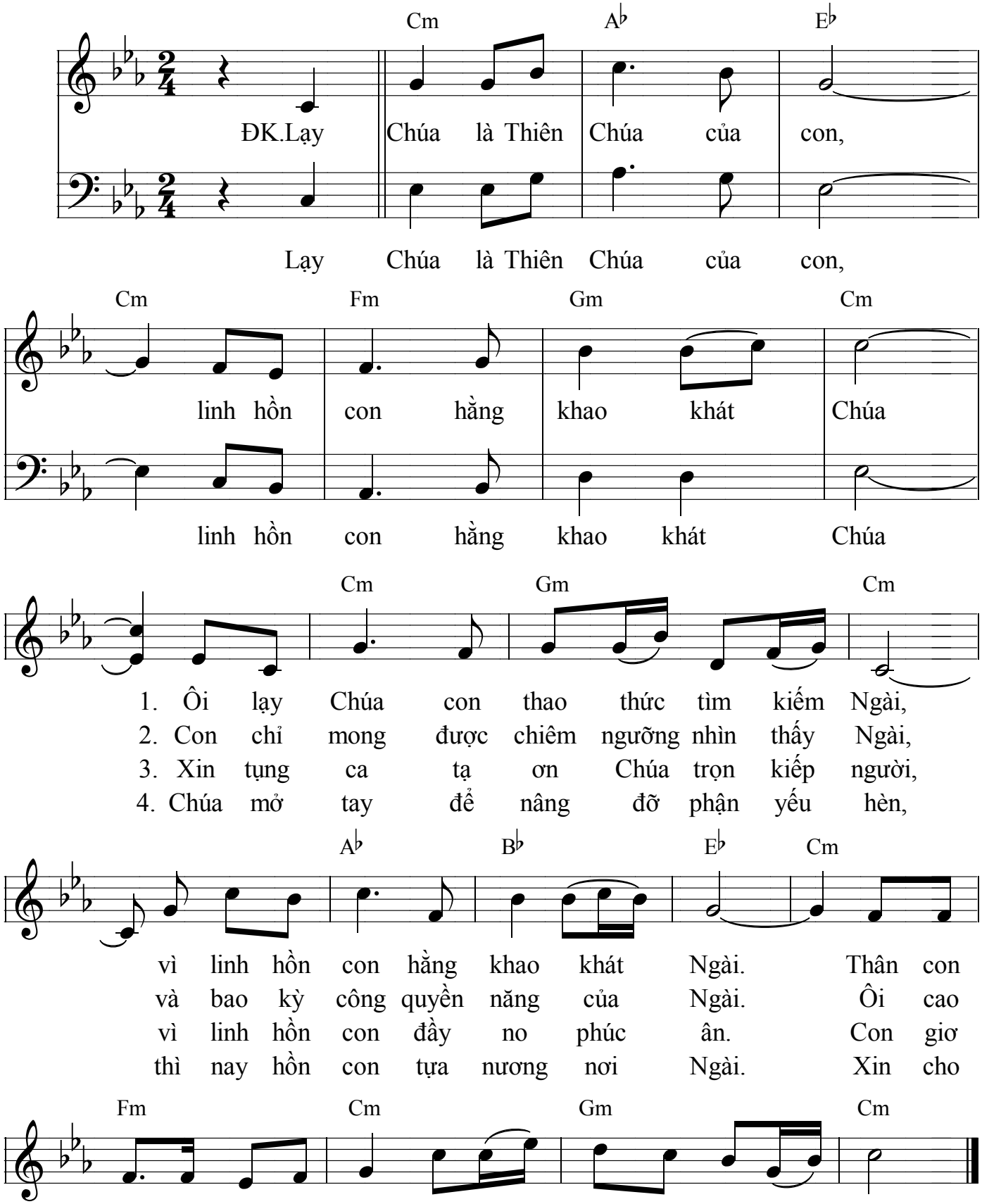

NÀY CON XIN DÂNG

Lan Thanh

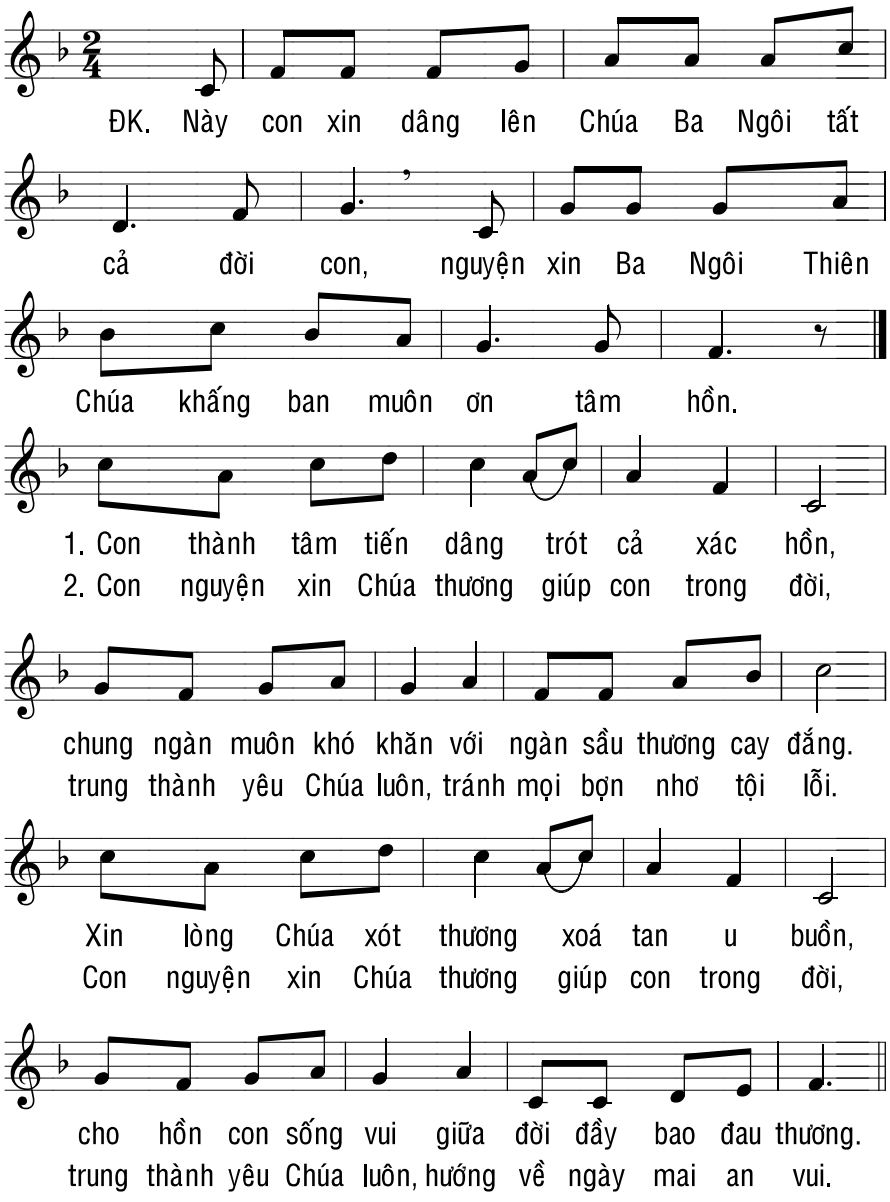

Đường Con Theo Chúa

Trên đường con đi theo Chúa,
có đủ bốn mùa: Xuân - Hạ - Thu - Đông;
có cả nụ cười và nước mắt,
có cả niềm vui và nỗi buồn.
Xin cho con đi trọn cuộc hành trình,
dấu bước theo Ngài trong mối tình chung thủy.

Lm. Ân Đức
1995

Khoan thai

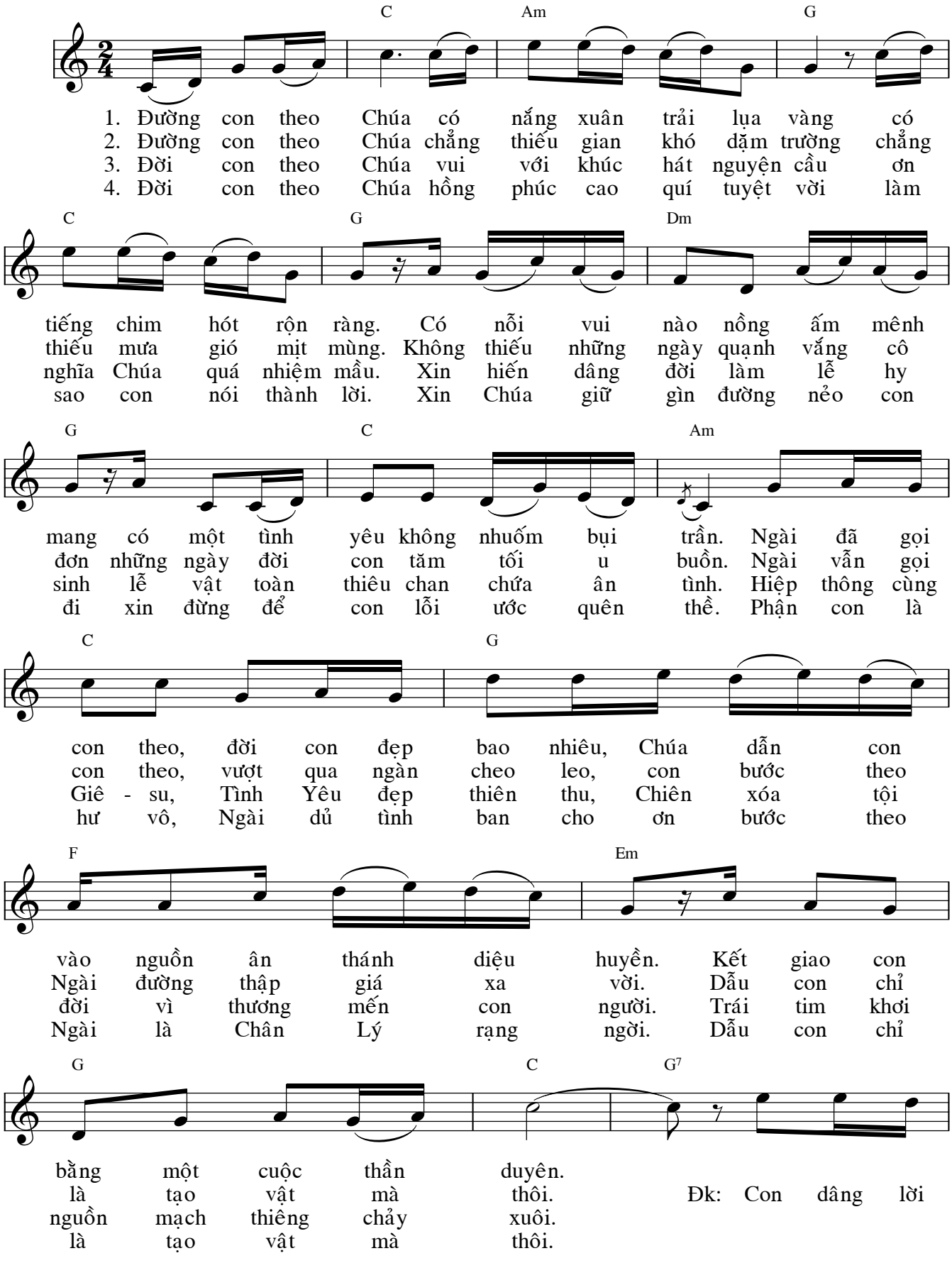

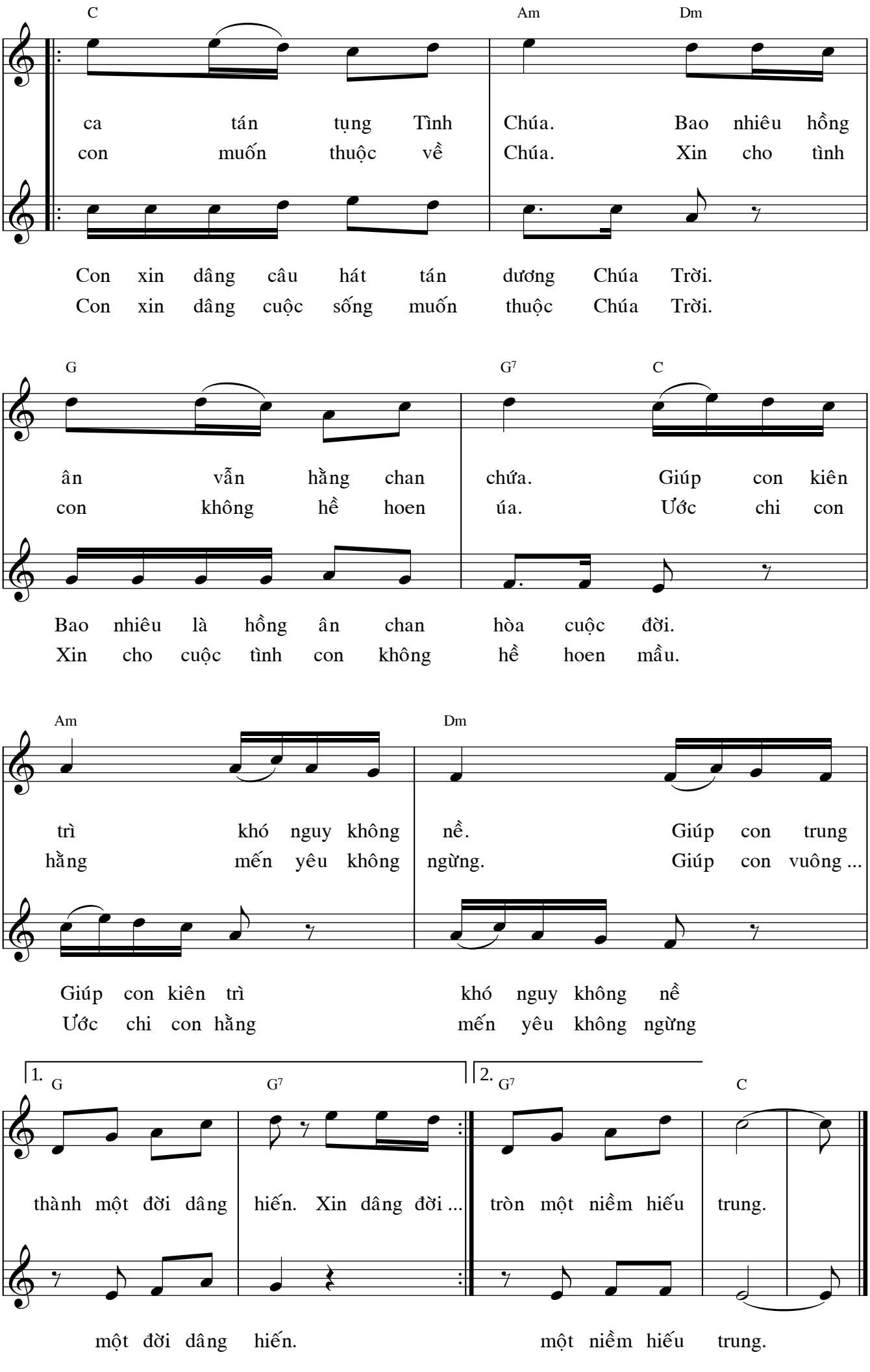
C
Am
Dm
ca tán tụng Tình Chúa. Bao nhiêu hồng
con muốn thuộc về Chúa. Xin cho tình
Con xin dâng câu hát tán dương Chúa Trời.
Con xin dâng cuộc sống muốn thuộc Chúa Trời.
G
G7
C
ân vẫn hằng chan chứa. Giúp con kiên
con không hề hoen úa. Ước chi con
Bao nhiêu là hồng ân chan hòa cuộc đời.
Xin cho cuộc tình con không hề hoen mầu.
Am
Dm
trì khó nguy không nề. Giúp con trung
hằng mến yêu không ngừng. Giúp con vuông ...
Giúp con kiên trì khó nguy không nề
Ước chi con hằng mến yêu không ngừng
1.
G
G7
2.
G7
C
thành một đời dâng hiến. Xin dâng đời ...
tròn một niềm hiếu trung.
một đời dâng hiến.
một niềm hiếu trung.

Được Sai Đi

Nhạc và lời: Cung Trầm
Bè phụ: Hiếu Vũ
Kí âm Intro và hợp âm: Gia Tam

