Chúa Nhật 23 TN-A

(2026-09-06)

Ca Đoàn La Vang Tình Thương Giáo Xứ Saint Elizabeth
http://www.cdlvtt.dk

Hát Lên Bài Ca

Lm. Kim Long

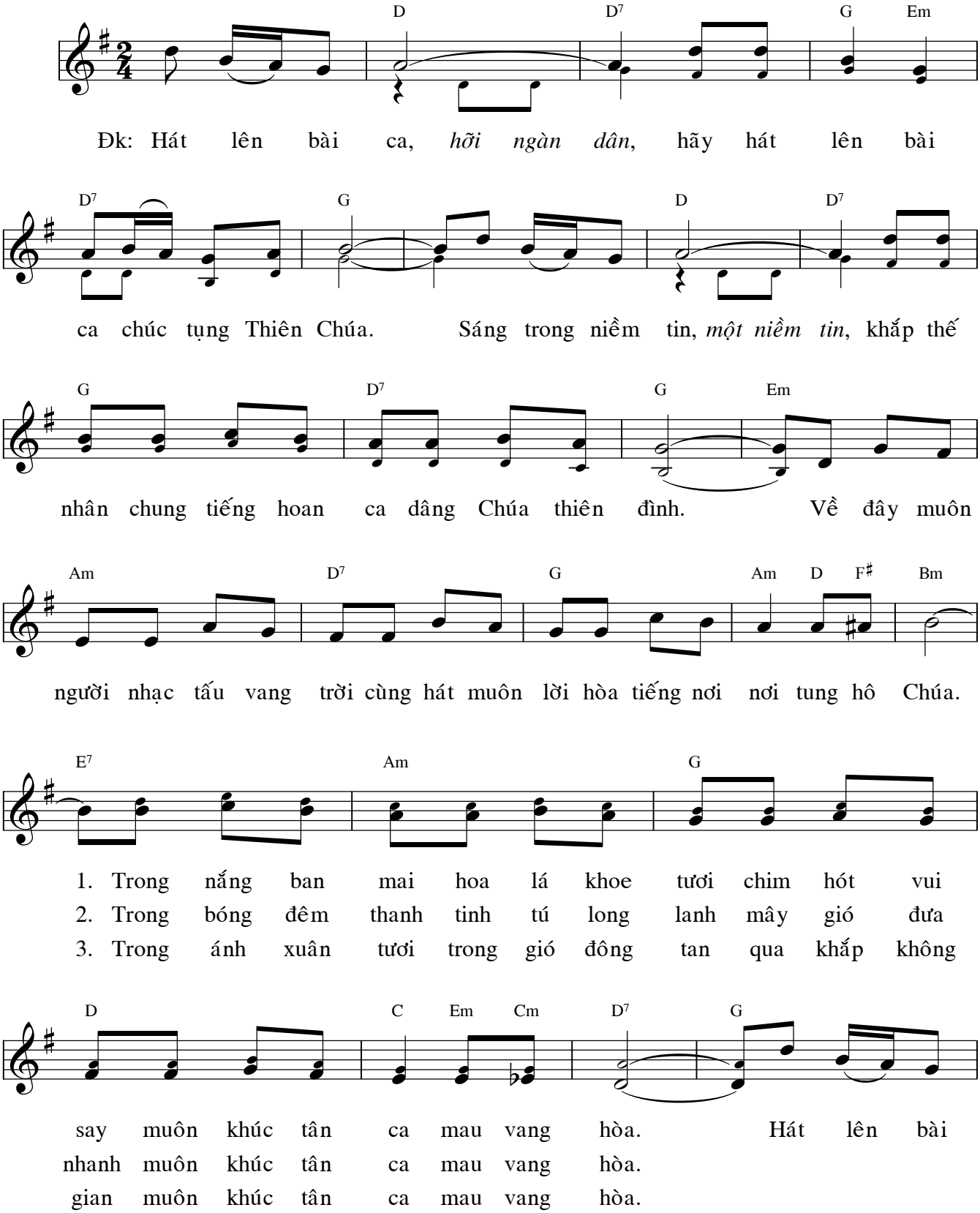

Đừng Cứng Lòng

Tv 94 (1-2, 6-7, 8-9)

Tường Ân

Nhẹ Nhàng

♩ = 56

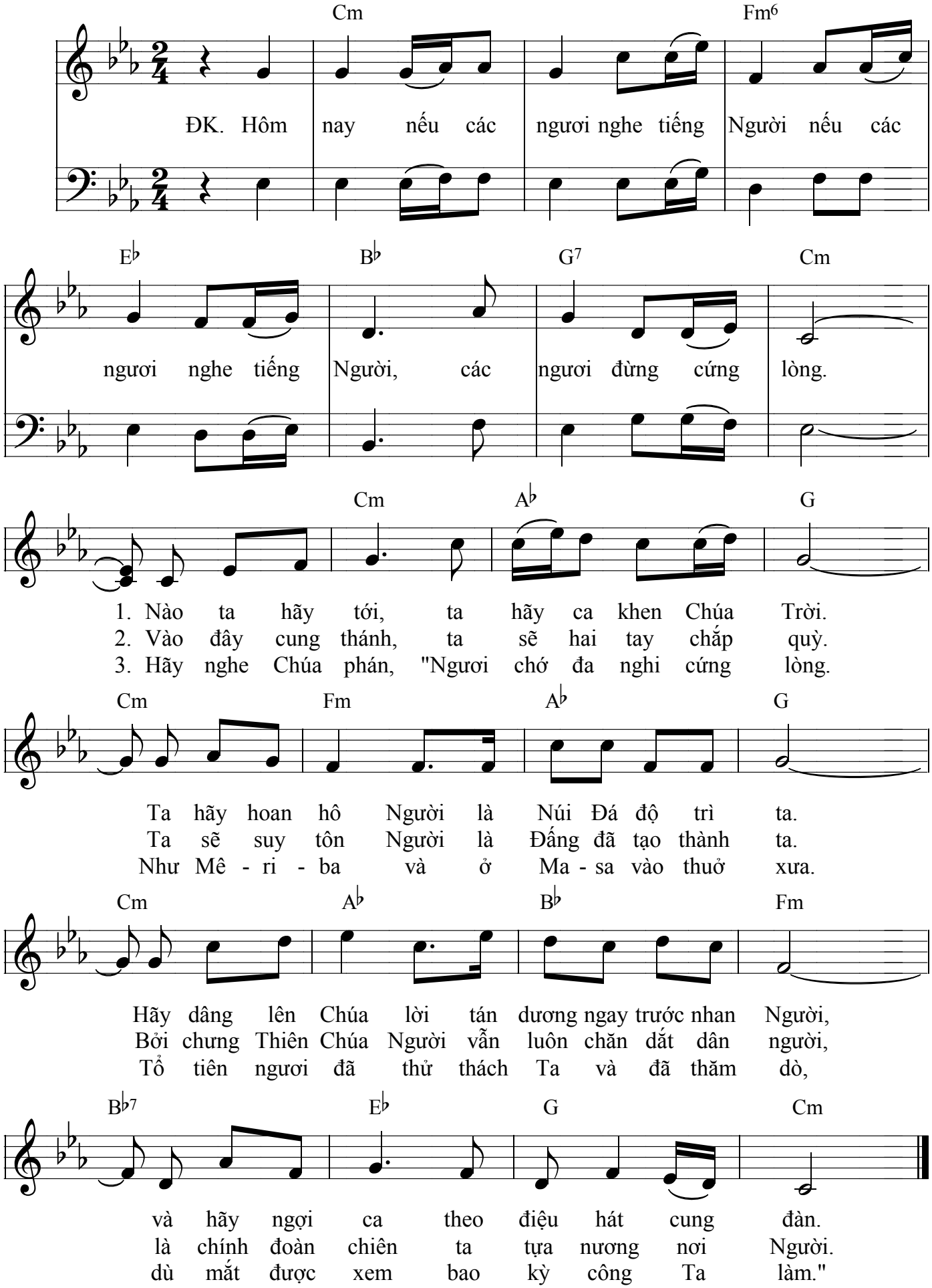

Cùng Tấm Bánh

Lm. Kim Long

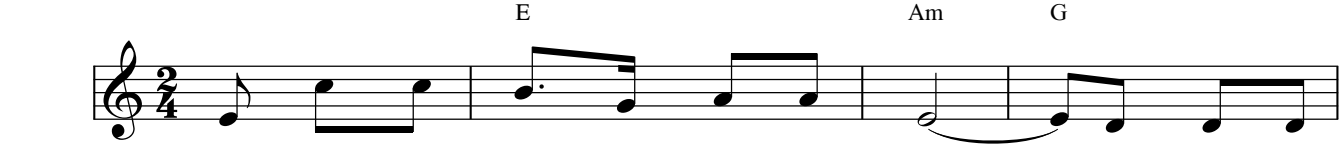

1. Cùng tấm bánh thơm dệt bao ân tình. Cùng giọt rượu
2. Cùng tiếng khóc than lệ hoen mi rồi. Cùng ngàn nụ
3. Cùng ánh nắng xuân cùng trăng thu hồng. Cùng ngày vào

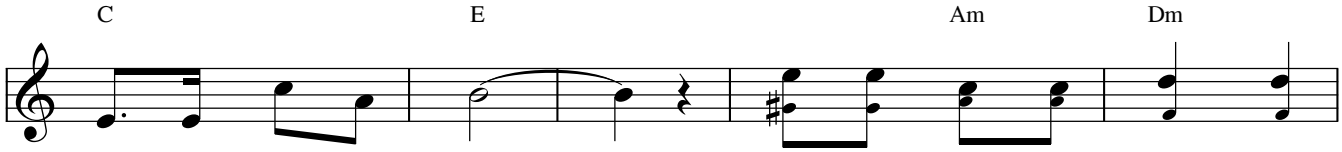

nồng hiệp tiếng cầu kinh.
cười đẹp thắm làn môi. Đk: Bát ngát ngàn trầm dâng hương,
hạ cùng gió sầu đông.

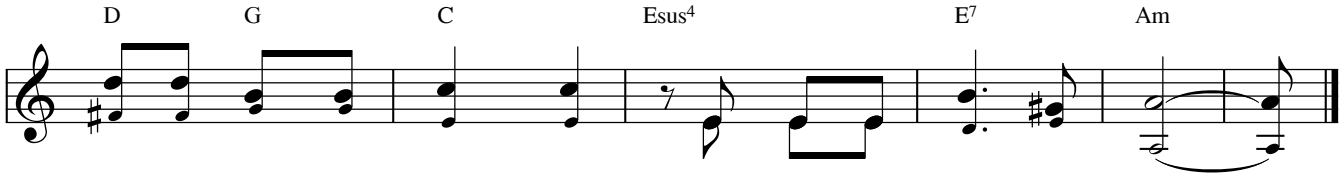

nối kết lòng người muôn phương, miệt mài đợi Chúa rủ thương.

Nguyện Cầu

Lm. Thành Tâm

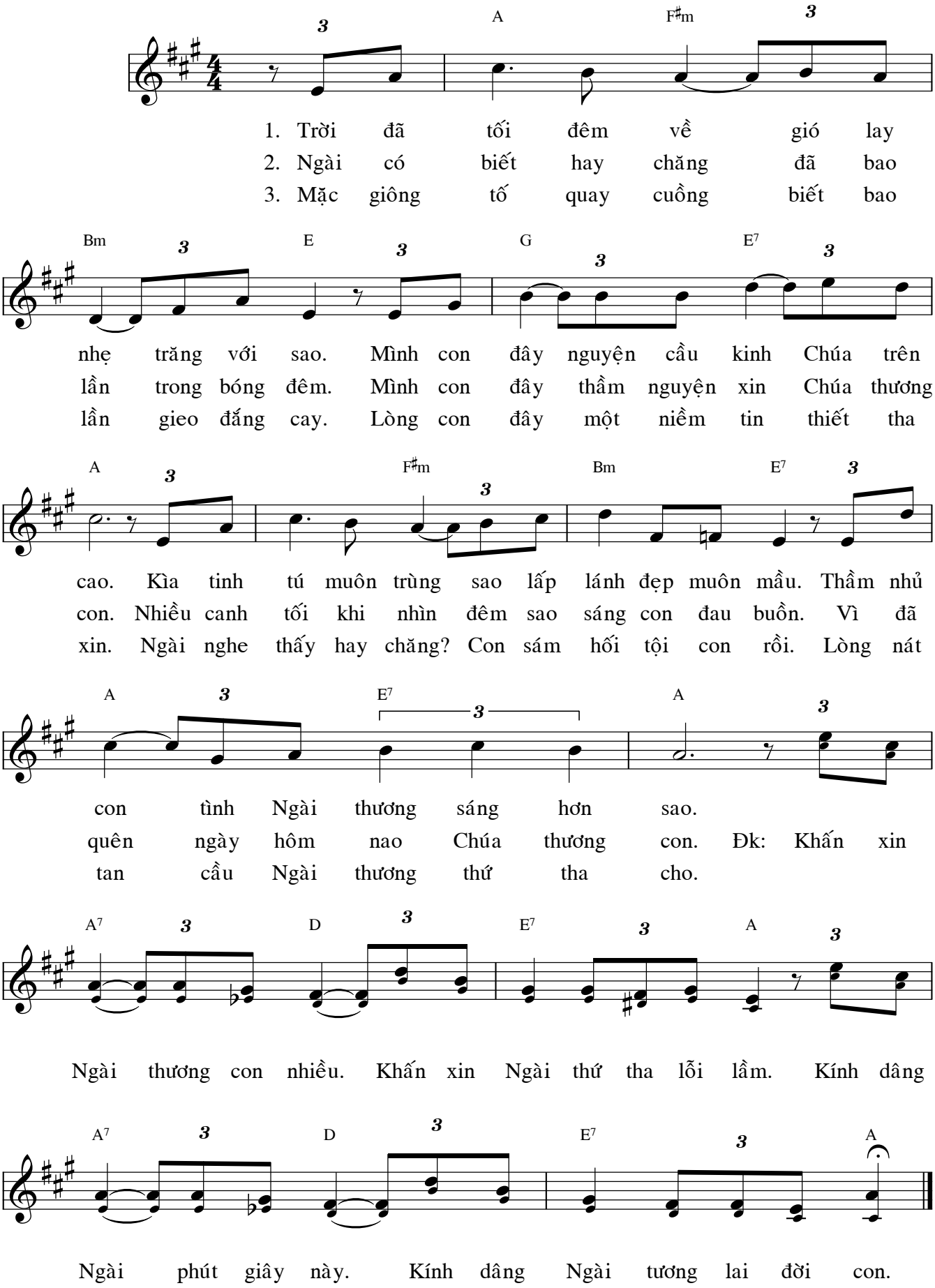

Lặng Ngắm Mẹ

Lm. Kim Long

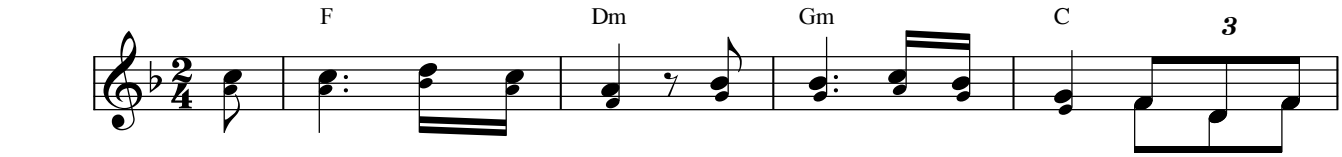

ĐK: Con không biết dâng gì, con đâu có xin gì, con chỉ đến

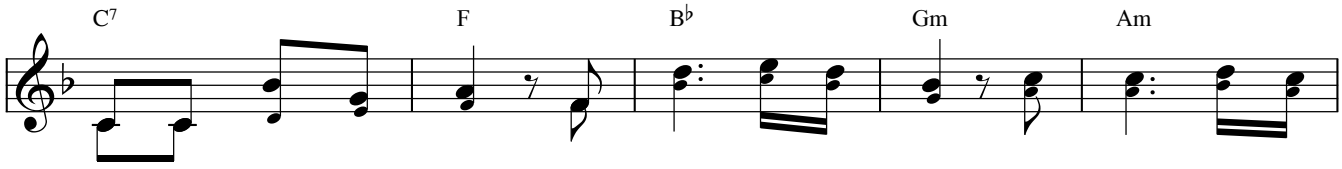

quì lặng ngắm Mẹ thôi. Vì khi đã yêu rồi con tim sẽ thay

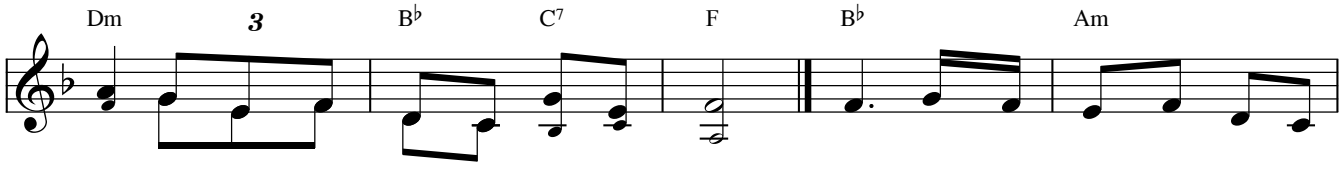

lời tấu vang khúc nhạc tình ái Mẹ ơi! 1-5. Con muốn âm thầm nếm say tình

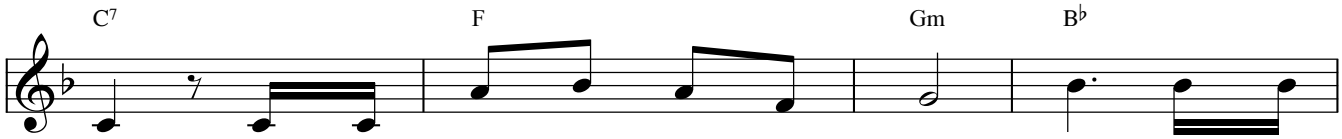

Mẹ: 1. Dạt dào như sóng xanh đại dương, cao hơn muôn
2. Ngọt ngào như suối sa dịu êm, như trăng thu
3. Dịu huyền như ý thơ thần tiên, như câu ru
4. Rạng ngời như nắng tươi hừng đông, như cơn mưa
5. Thực còn trong sáng hơn ngàn sao, luôn tươi hương

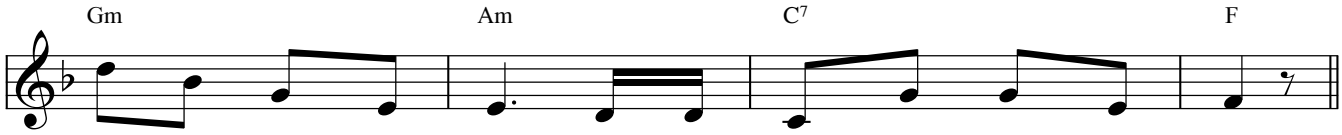

lớp núi non chập chùng, êm như làn gió quyến trầm hương.
mát phủ trên cành mềm, như ngân hà lấp lánh màn đêm.
hát của bao mẹ hiền, như cung đàn thánh thót triền miên.
sớm tô xanh ruộng đồng, như con triều ngớp lút dòng sông.
sắc như nụ hồng đào, ôi miên trường thắm thiết dường bao.