Chúa Nhật 26 TN-A

(2026-09-27)

Ca Đoàn La Vang Tình Thương Giáo Xứ Saint Elizabeth
http://www.cdlvtt.dk

Niềm Vui Thiết Tha

Phanxicô

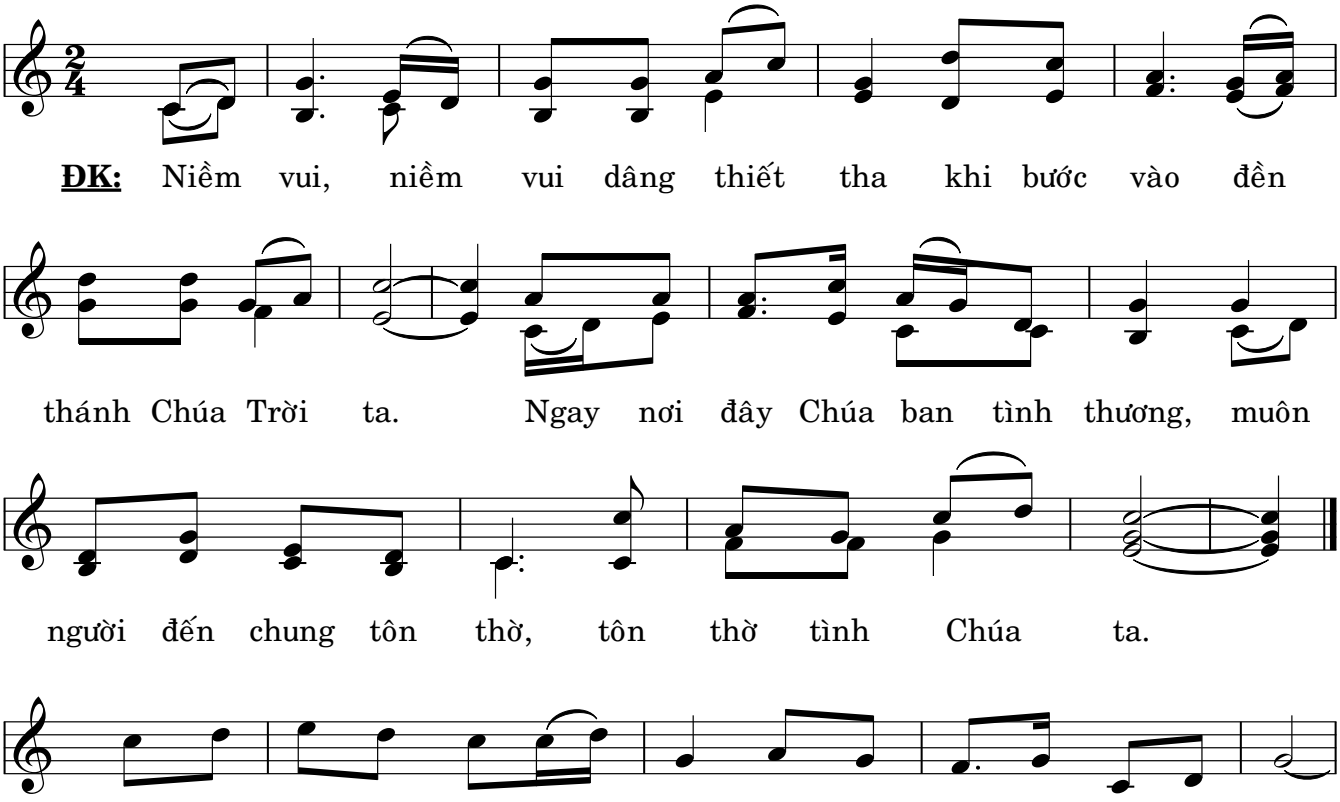

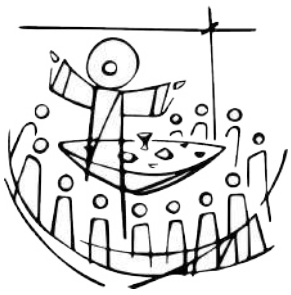

© Phanxicô, Cát Biển Sao Trời * Imprimatur: 22.4.2005 - TGP. Sài Gòn | www.dieuca.net

Thánh Vịnh 24

4bc-5, 6-7, 8-9

(CN 26 TN - A)

Thanh Lâm - 07/2005

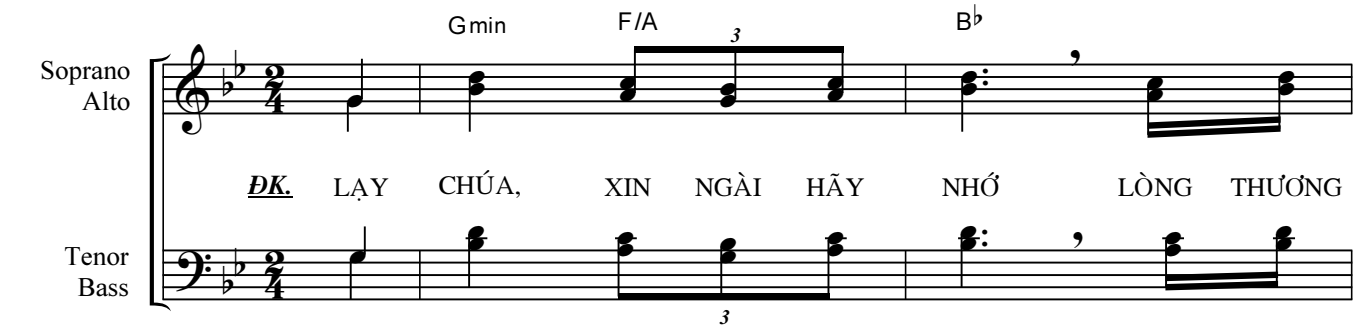

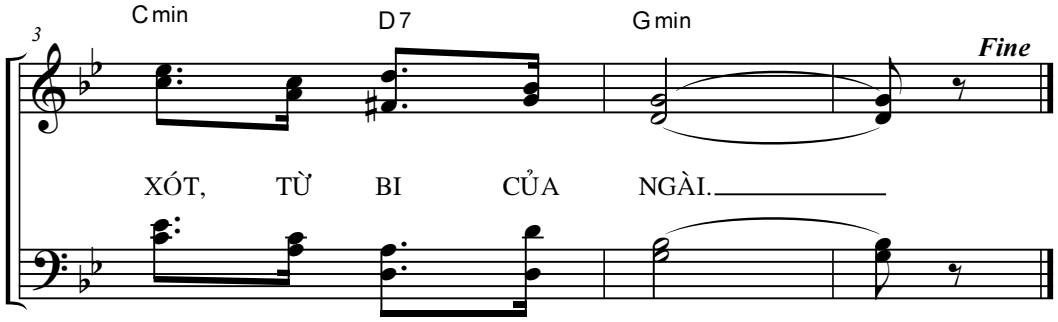

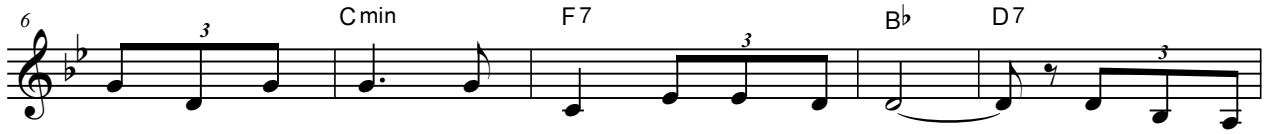

1. Xin chỉ cho con lối đường Chúa đã đi qua. Xin dạy bảo

TK. 2. *Xin đừng quên đi ân tình Chúa đã thương ban. Cõi lòng từ*

3. Chúa thật công minh, nhân hậu, hết sức khoan dung. Luôn chỉ đường

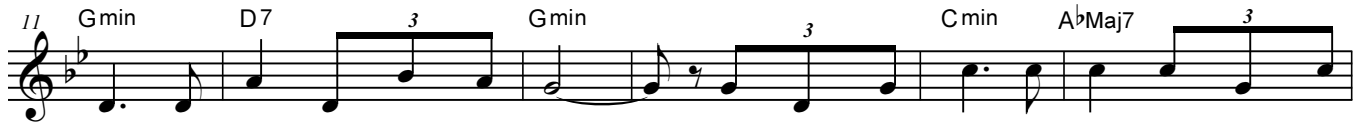

1. con hiểu biết đường lối của Ngài. Xin Ngài dìu đưa đi theo con đường chân

2. *bi hằng có từ trước muôn đời. Xin đừng để tâm bao phen con phạm đến*

3. cho người lỡ lạc bước, sa chân. Đưa người khiêm cung đi theo con đường ngay

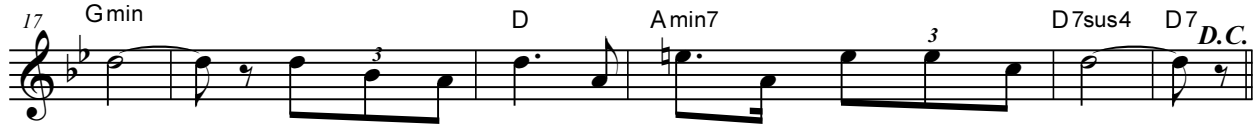

1. lý. Xin chỉ dạy con vì Chúa là Đấng cứu độ con.

2. *Chúa. Nhưng hãy rộng thương vì Chúa là Đấng rất từ bi.*

3. chính. Cho người hèn yếu được thấy đường lối Chúa công minh.

Trọn Đời Con Dâng

Fa Lê

Imprimatur Nha Trang, 2019

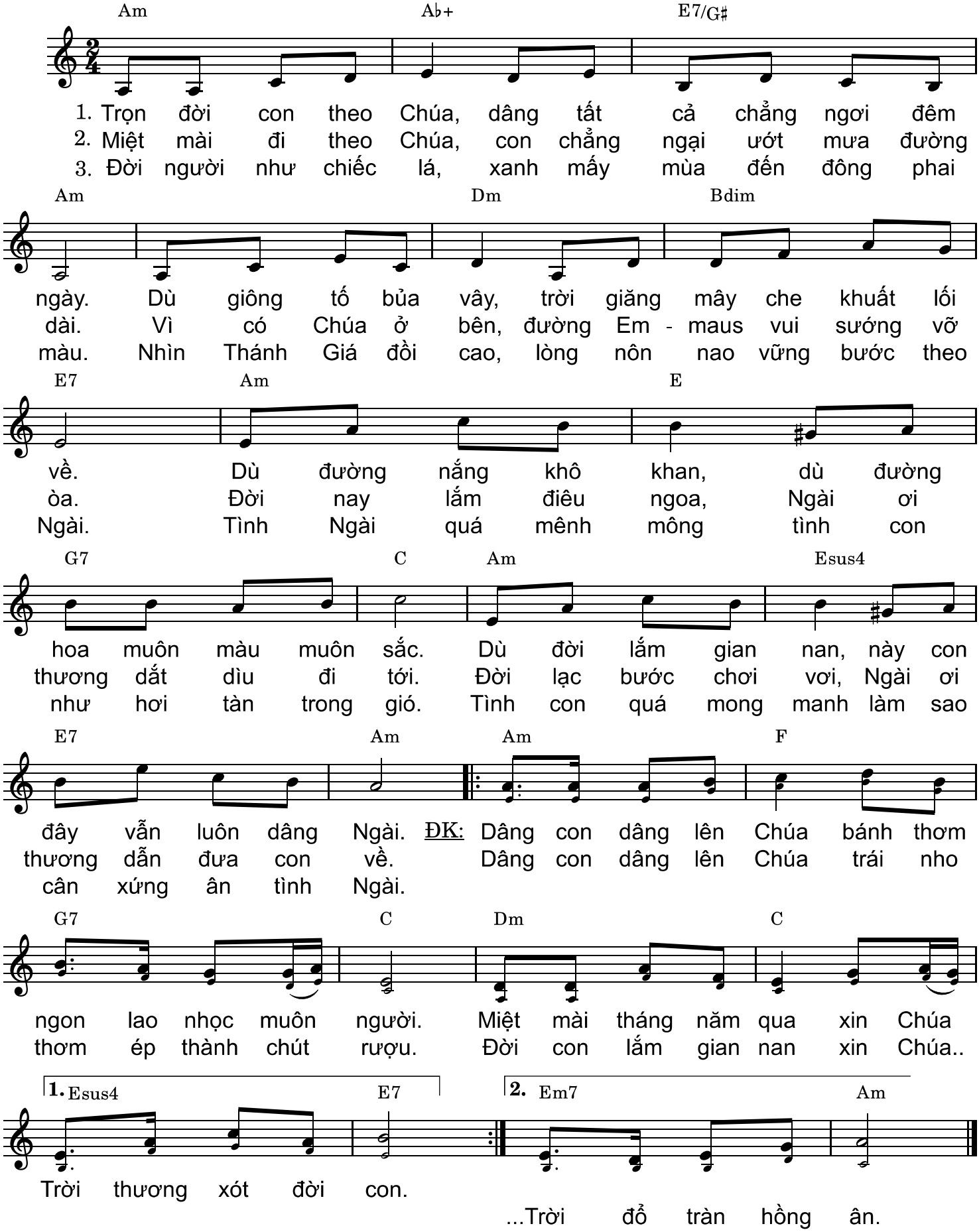

NGÔN HÀNH THỐNG NHẤT

(Mt. 21: 28-32 - CN26A-TN)

Thiên Lý

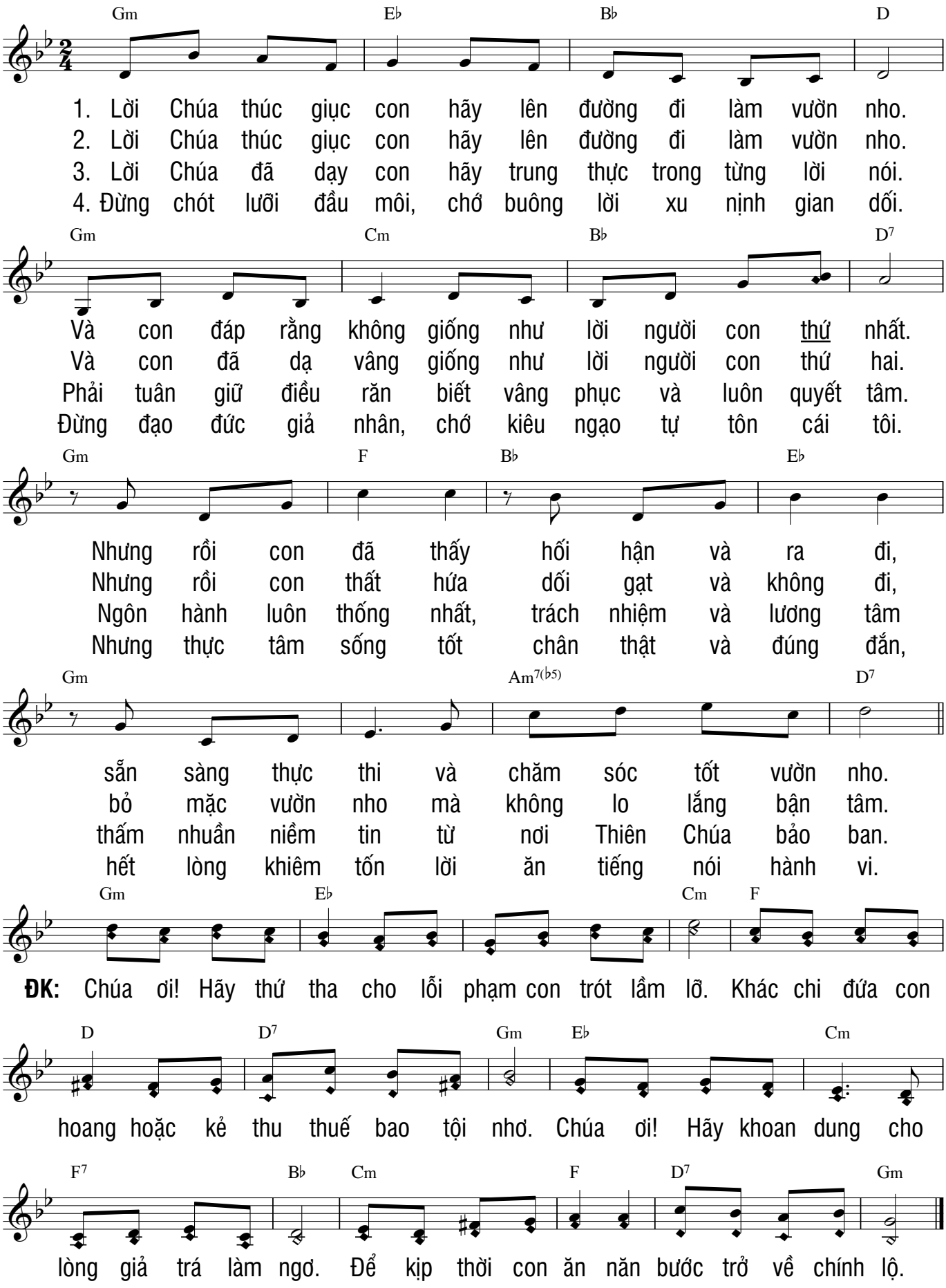

Lên đường cùng GiêSu

Hương Đan

