# Thánh Lễ An Táng

(2026-09-12)

**Ca Đoàn La Vang Tình Thương Giáo Xứ Saint Elizabeth**
**http://www.cdlvtt.dk**

# Cửa Công Chính

Hoàng Khánh - Kim Long

ý TV 118

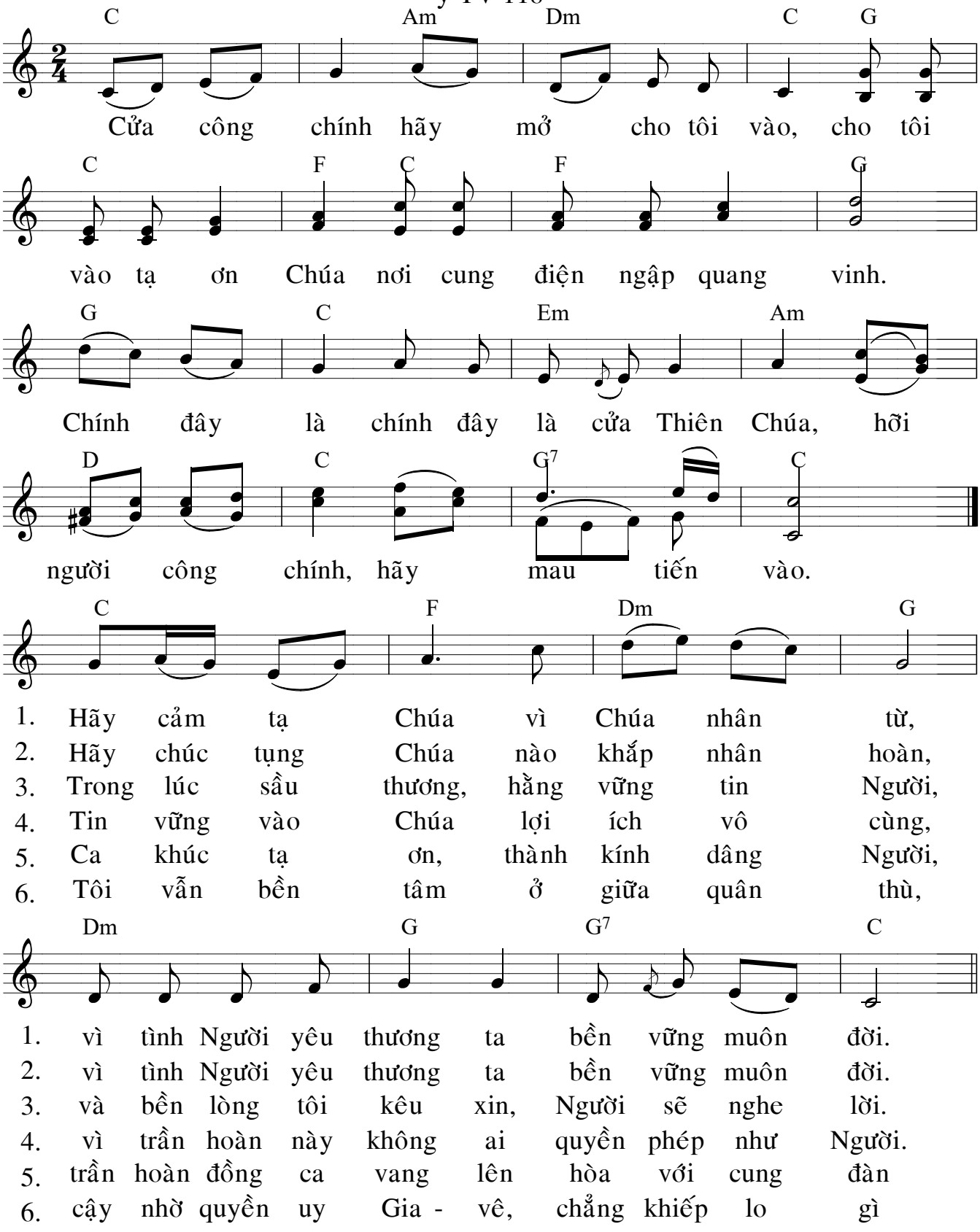

# Bộ Lễ Cầu Hồn

## KINH THƯƠNG XÓT

*Mỹ Sơn*

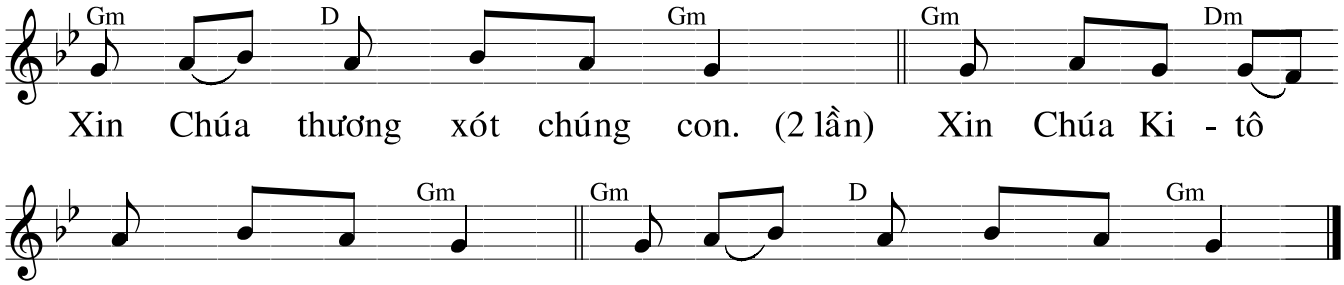


## THÁNH, THÁNH, THÁNH

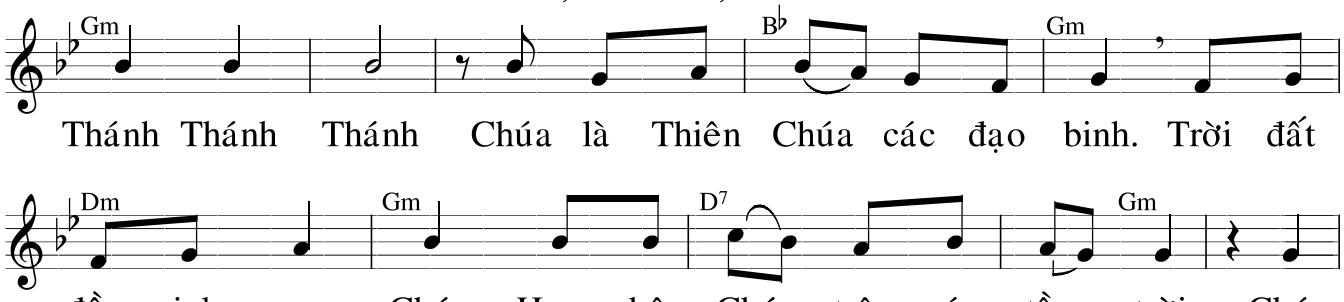


## LẠY CHIÊN THIÊN CHÚA

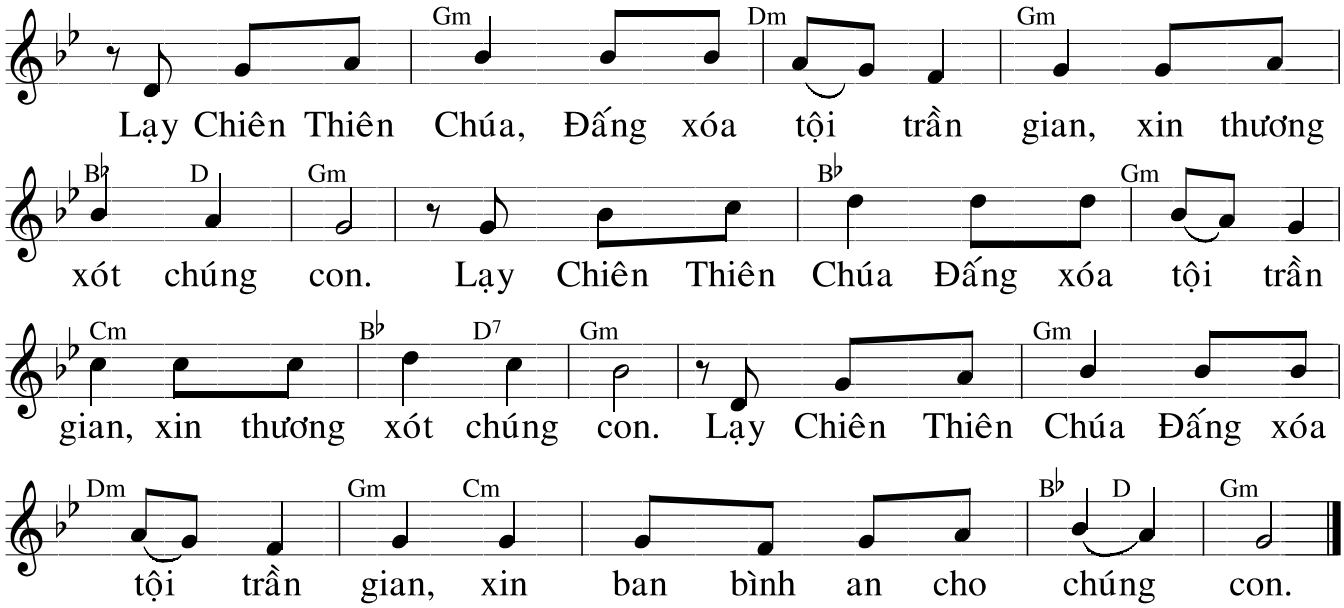

# Chúa Chăn Dắt Tôi

Tv 22 (1-3a, 3b-4, 5, 6)

Tin Tưởng

*Tường Ân*

♩ = 50

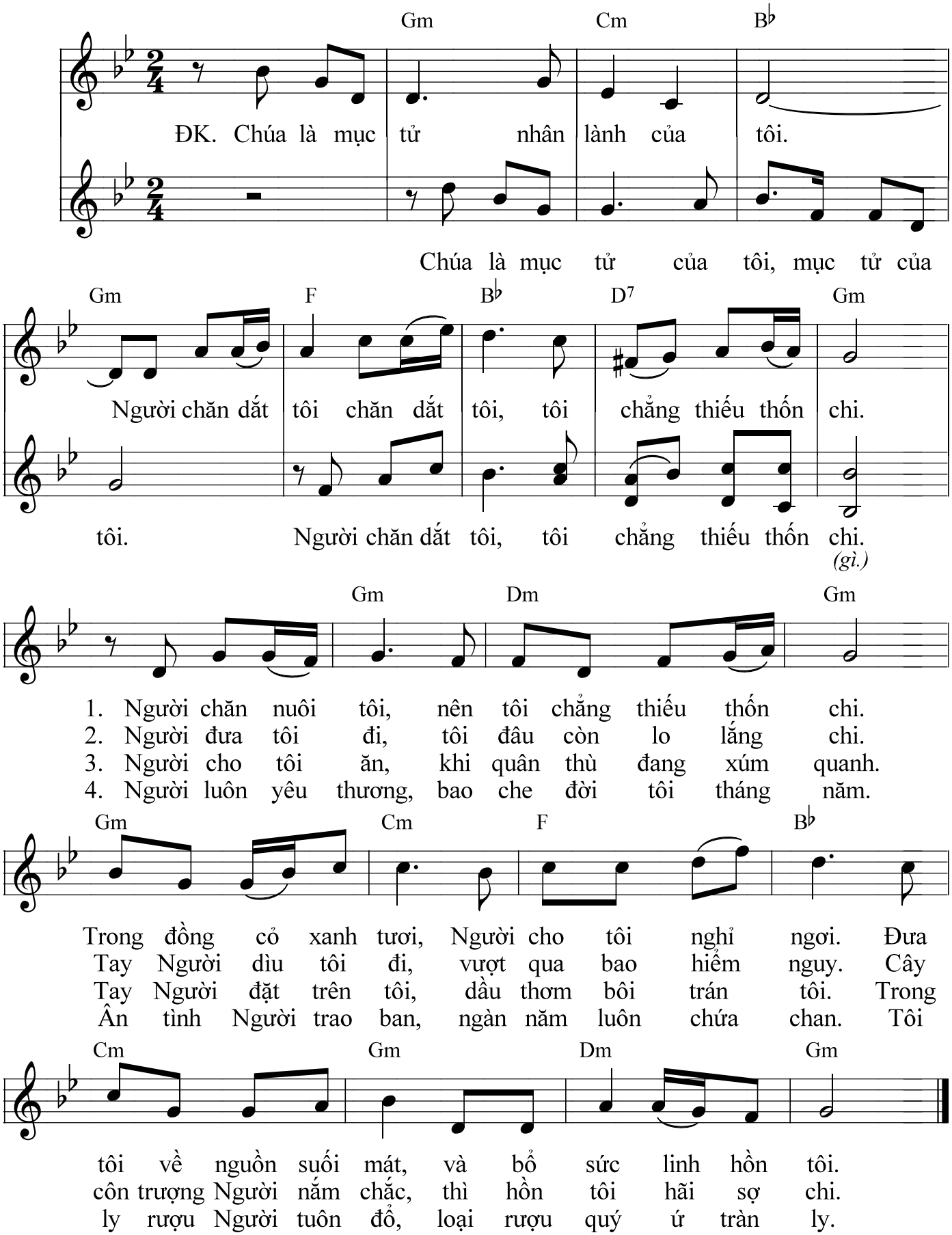

# Halleluia!

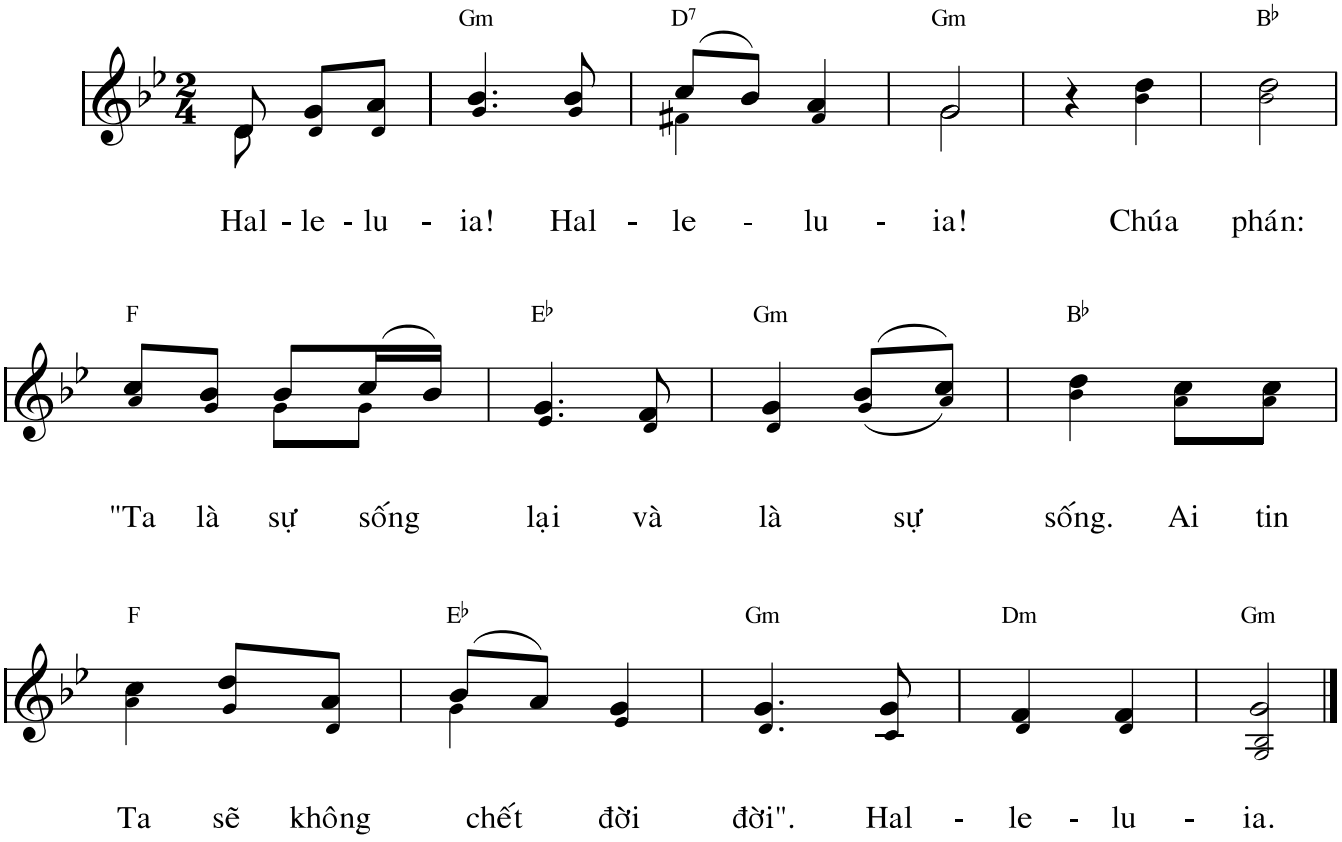
Gm D7 Gm B♭
Hal - le - lu - ia! Hal - le - lu - ia! Chúa phán:
F E♭ Gm B♭
"Ta là sự sống lại và là sự sống. Ai tin
F E♭ Gm Dm Gm
Ta sẽ không chết đời đời". Hal - le - lu - ia.

# Của Lễ Cậy Trông

Lm. Nguyễn Duy

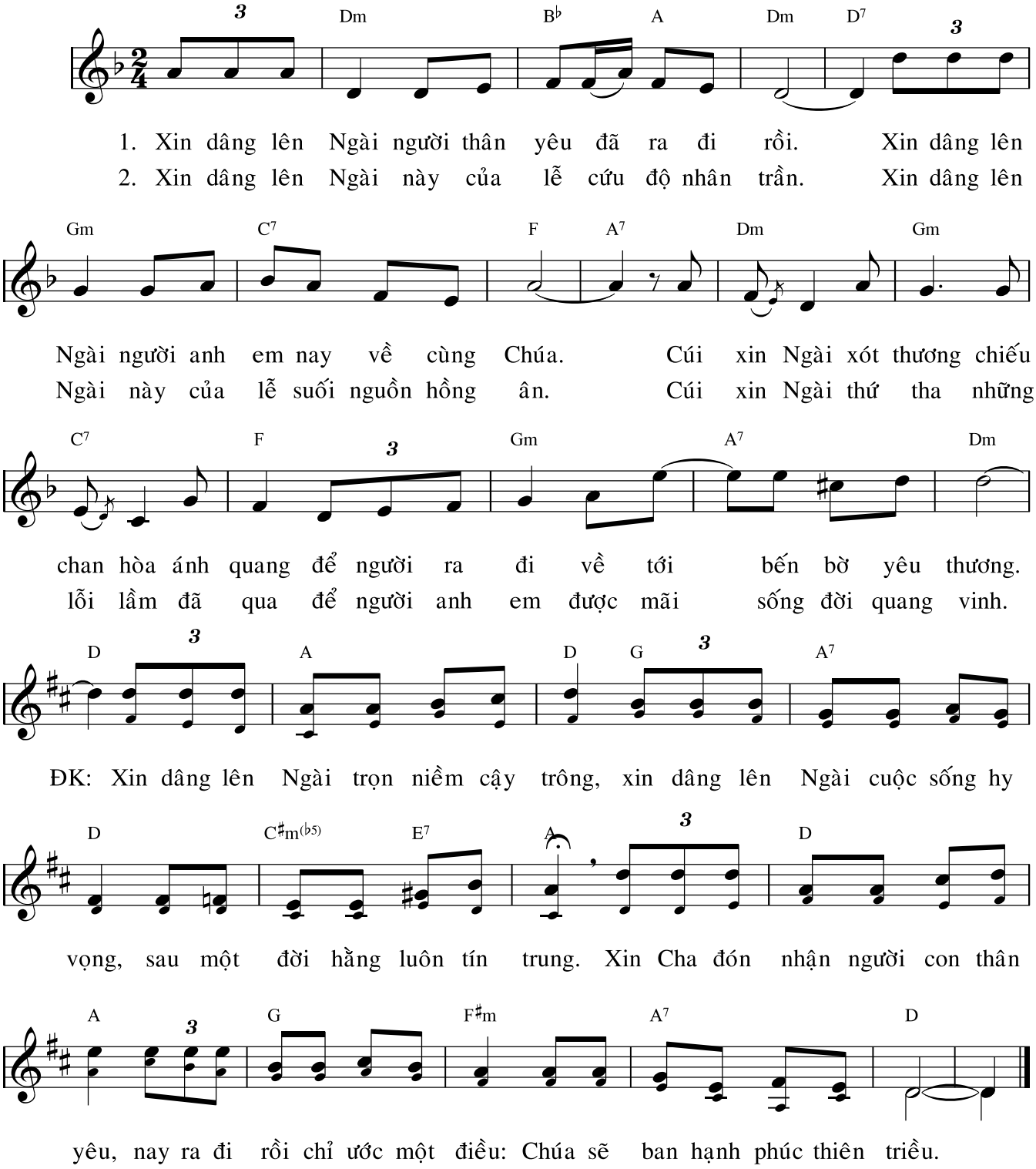

# Lời Kinh Tạm Biệt

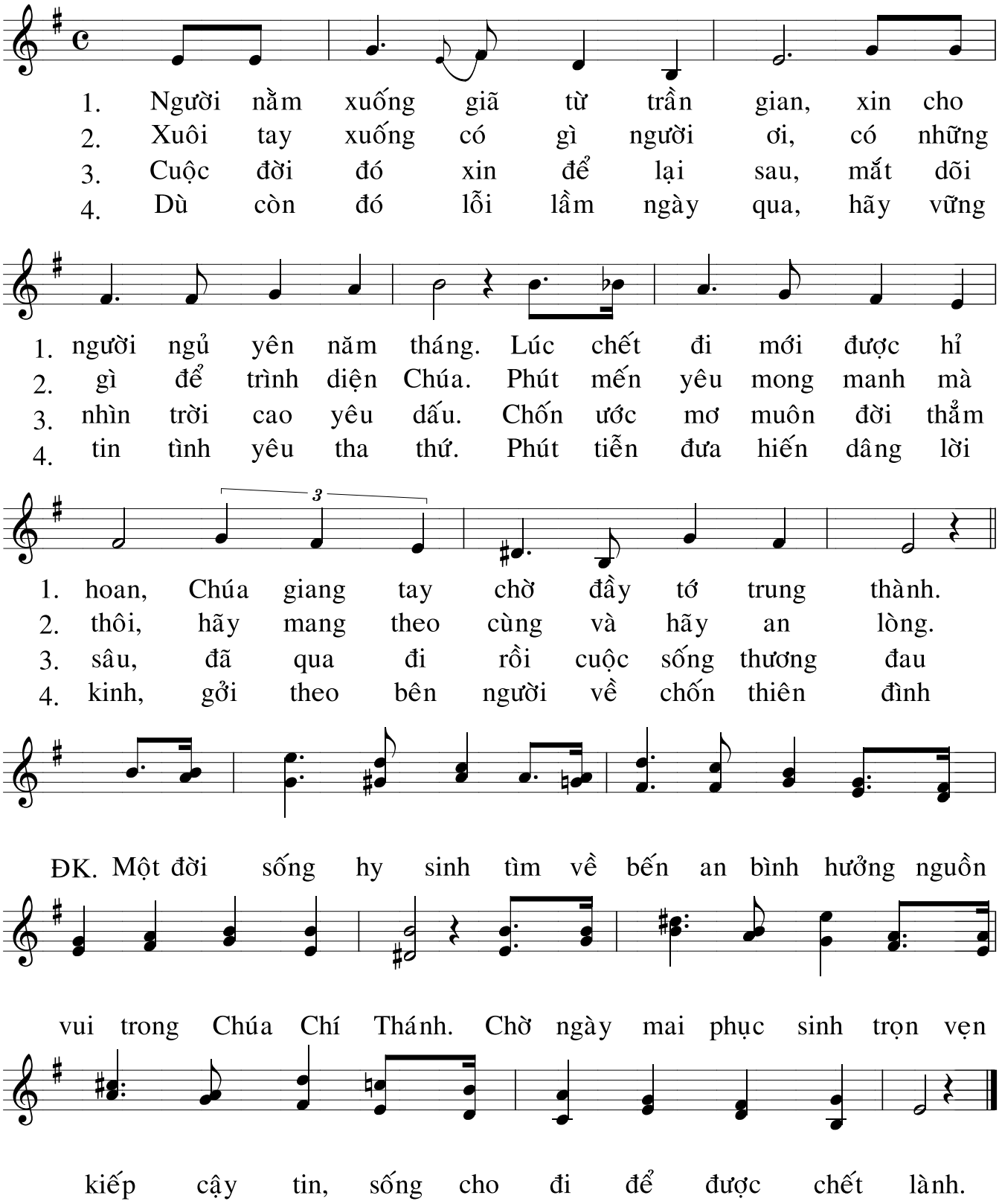

# Ngày Không Còn Mẹ

Trầm Hương, FMSR

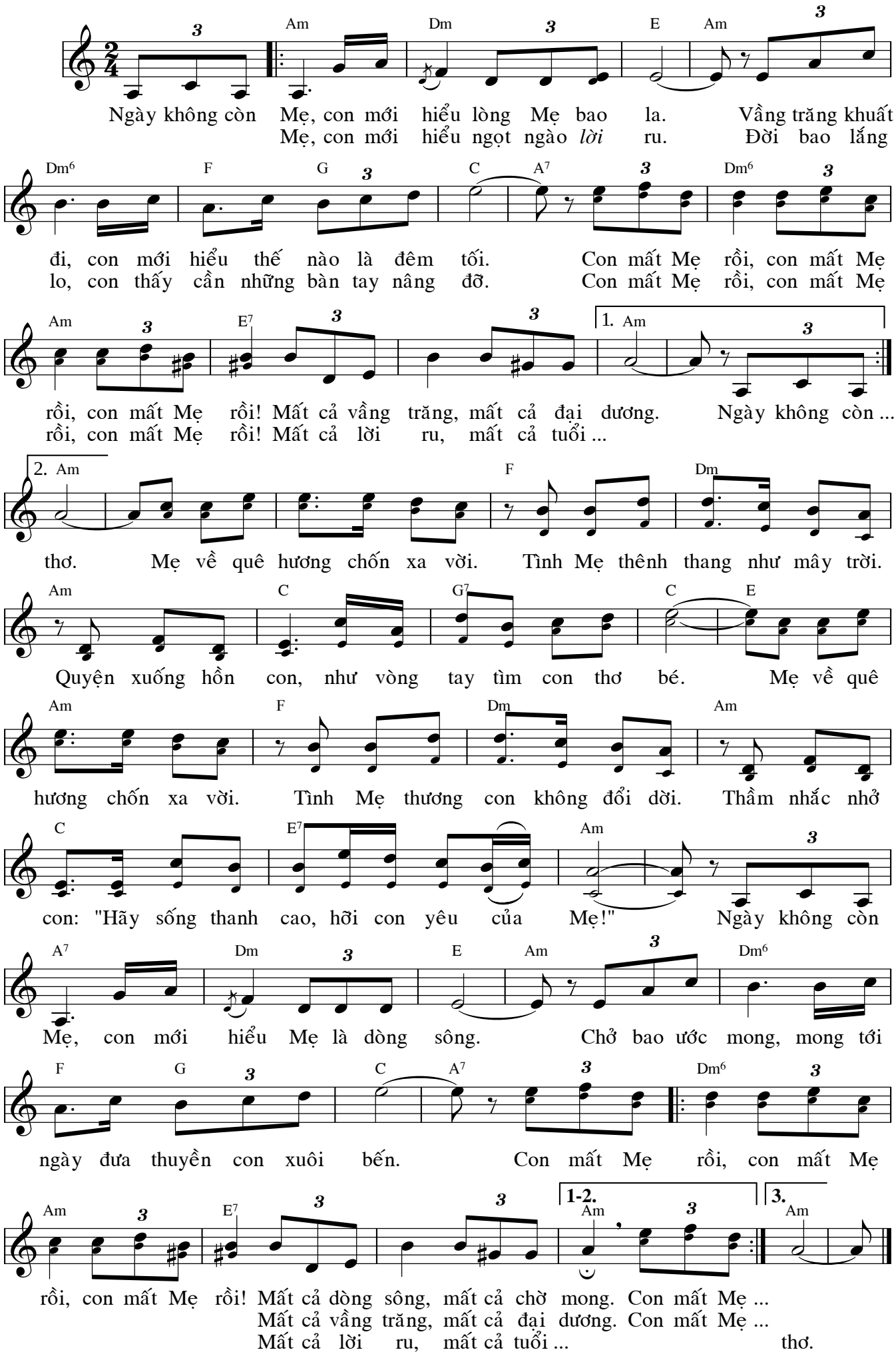

# Trên Con Đường Về Quê

Nguyễn Khắc Xuyên

