Lễ Các Thánh Nam Nữ

(2026-11-01)

Ca Đoàn La Vang Tình Thương Giáo Xứ Saint Elizabeth
http://www.cdlvtt.dk

Mừng Chư Thánh

Lm. Kim Long

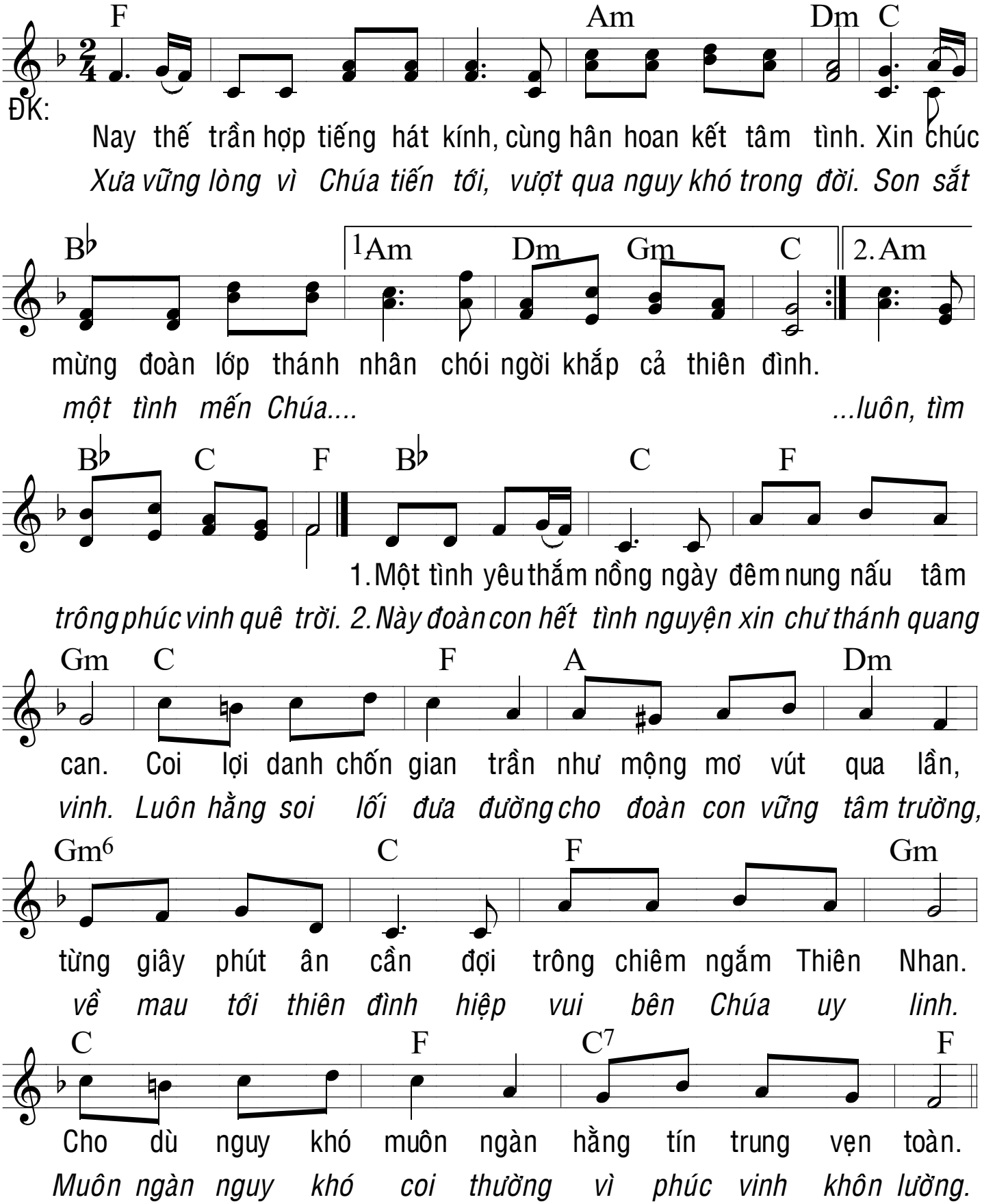

Những Người Tìm Chúa

Trang Trọng

Tv 23 (1-2, 3-4ab, 5-6)

Tường Ân

♩= 52

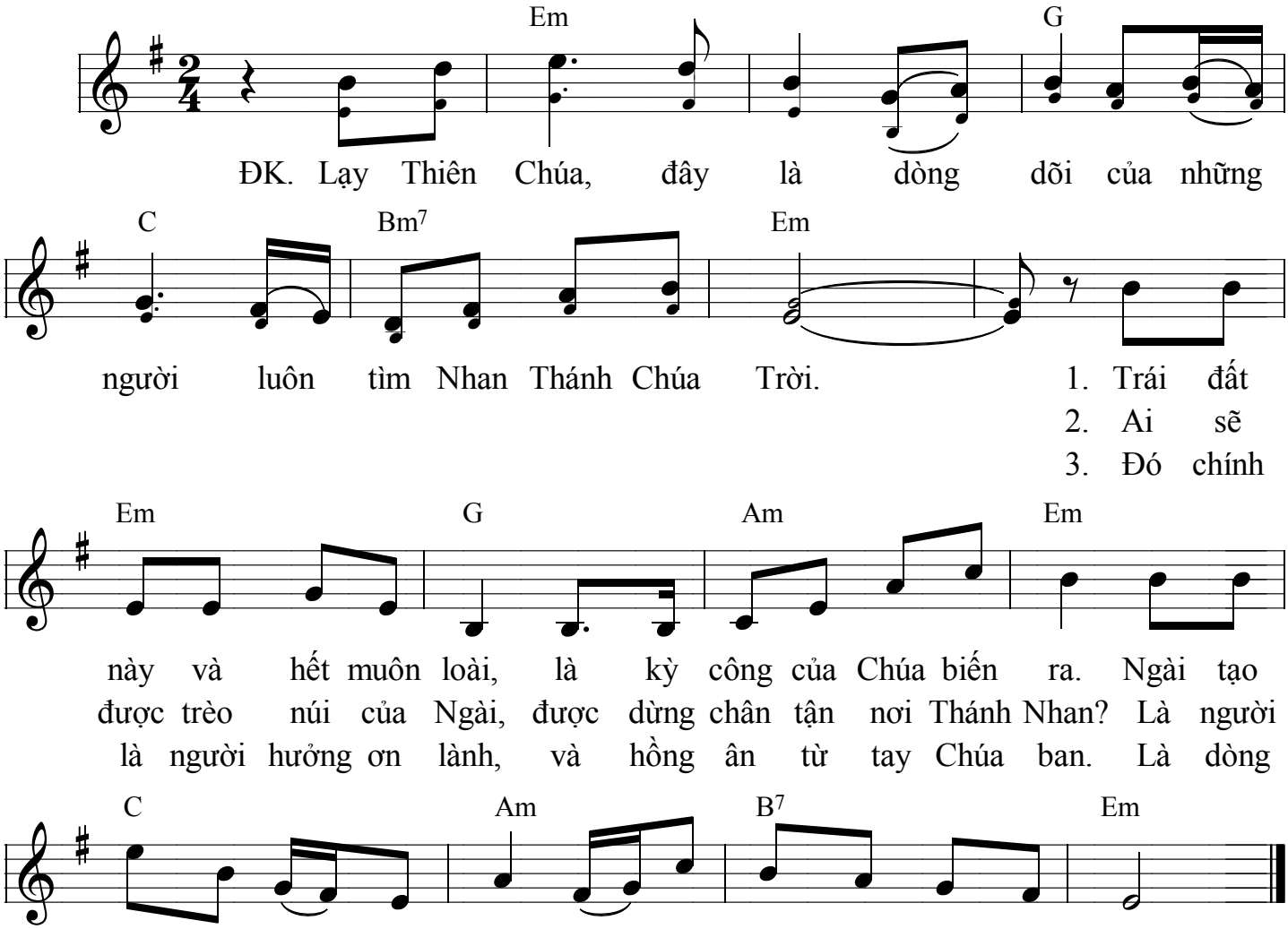

Đời Con Dâng Ngài

Thiên Lý

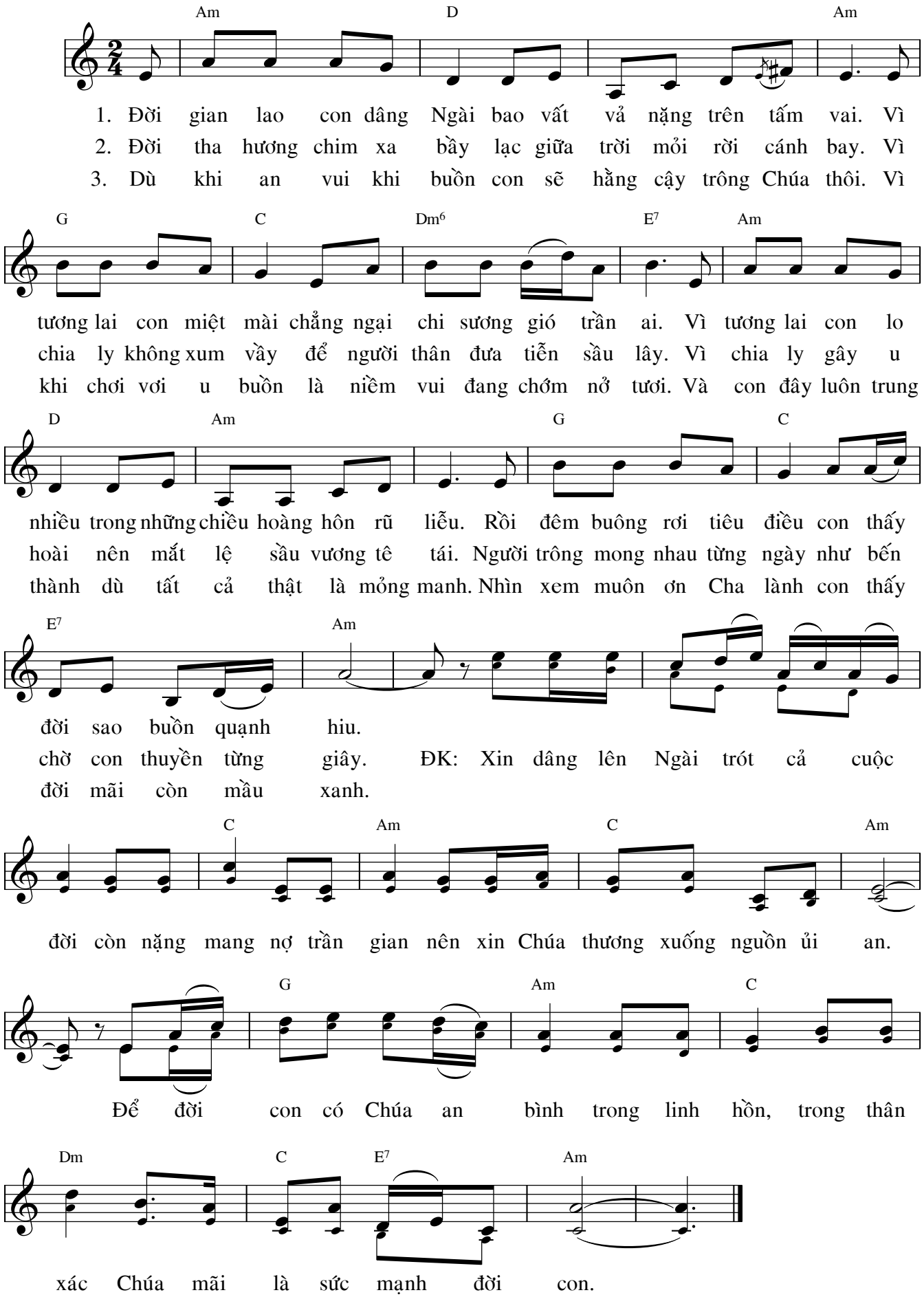

Cậy Trông Nơi Chúa

(Kỷ niệm 18/09/2020)

Tin tưởng — ***Dấu Chân***

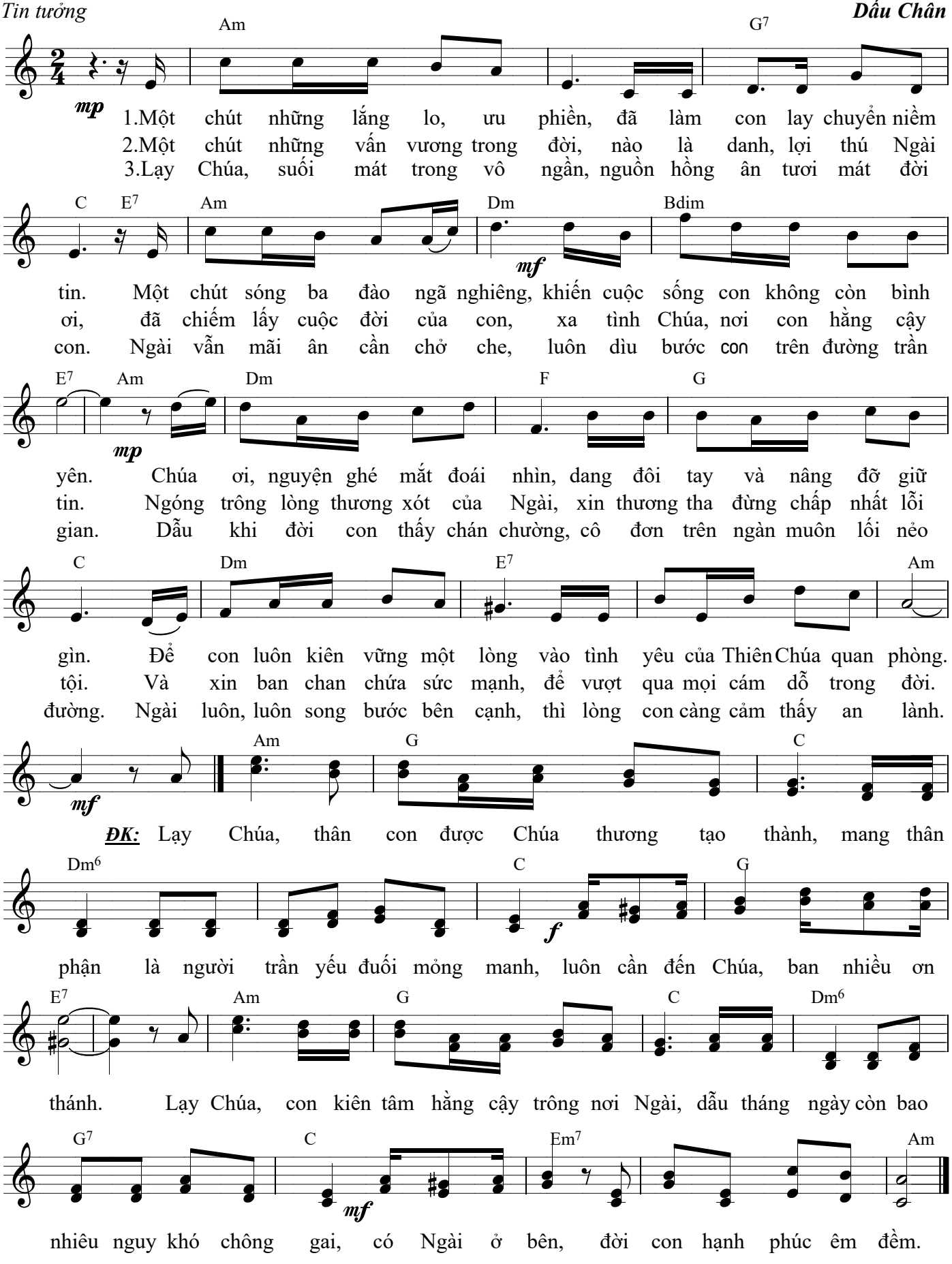

Imprimatur ngày 12/03/2021 tại TGP. Sài Gòn, bởi Đức Cha Lu-y Nguyễn Anh Tuấn

Từ Chốn Luyện Hình

Lm. Kim Long

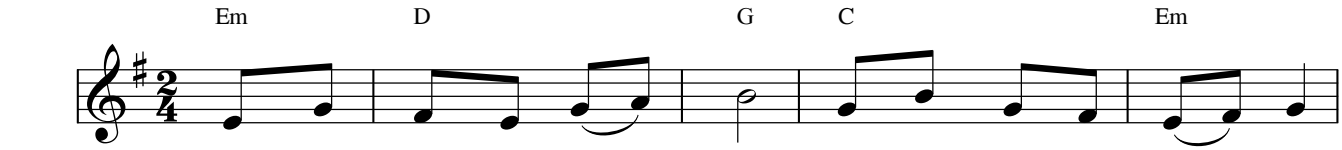

1. Từ chốn luyện hình u tối vọng biết bao linh hồn khóc
2. Ngày tháng trôi vào quên lãng nào biết trông ai người nhớ
3. Thập giá xưa con ghi dấu Mẹ hiến dâng Con Một mến
4. Ngàn nỗi ưu phiền đau đớn chỉ biết kêu xin Mẹ đoái

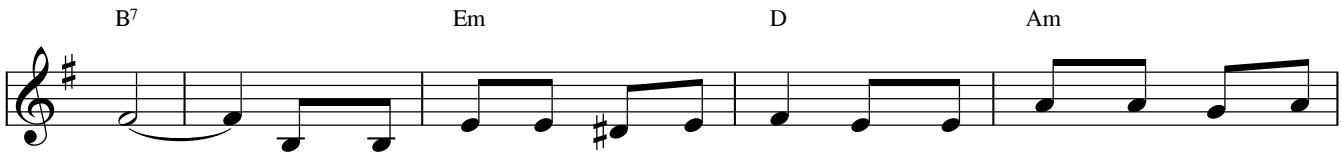

than. Niềm thành tin dâng Mẹ nhân ái, nguyện Mẹ thương nghe đoàn con
thương. Lệ sầu rưng rưng mờ đôi mắt, lửa hồng bao đêm ngày nung
yêu. Chuộc tội cho gian trần sa đắm, này giờ đây xin Mẹ thương
thương. Dìu về nơi thiên tòa cao sáng, cùng Mẹ hoan ca tình Thiên

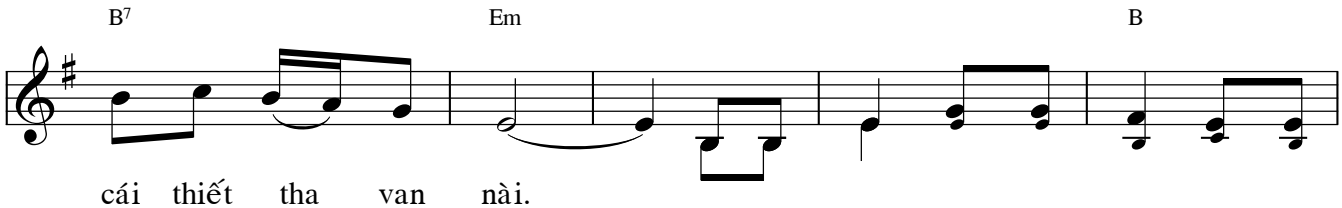

cái thiết tha van nài.
nấu đớn đau khôn lường. Đk: Từ vực sâu tiếng khóc than còn vọng
cứu vớt bao linh hồn.
Chúa đến muôn muôn đời.

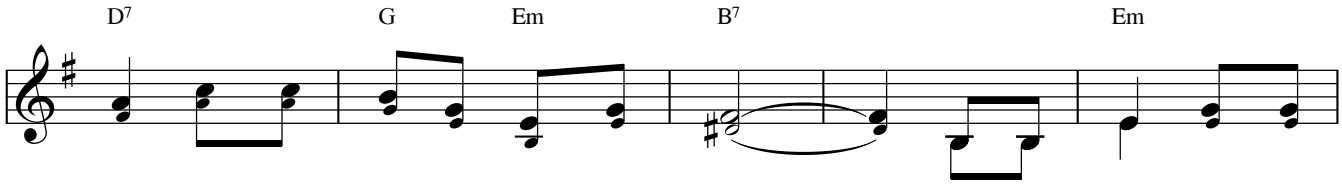

ngân với tháng năm u hoài đớn đau. Mẹ Mẹ ơi hãy đoái

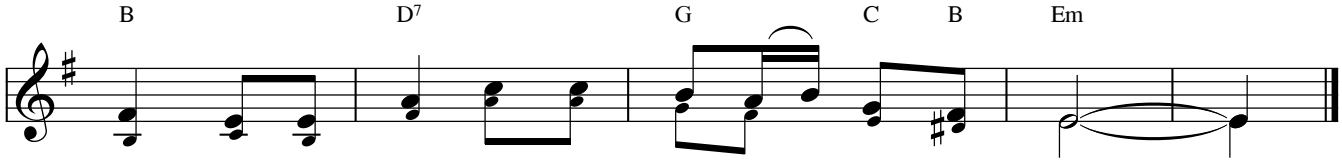

thương lòng từ bi hãy chiếu soi hết mọi linh hồn.