Chúa Nhật 2 MV-B

(2026-12-06)

Ca Đoàn La Vang Tình Thương Giáo Xứ Saint Elizabeth
http://www.cdlvtt.dk

Chúa Ngự Đến

*Cảm hứng Is 30,19.30 * Ca nhập lễ CN II Mùa Vọng*

Trần Anh Linh

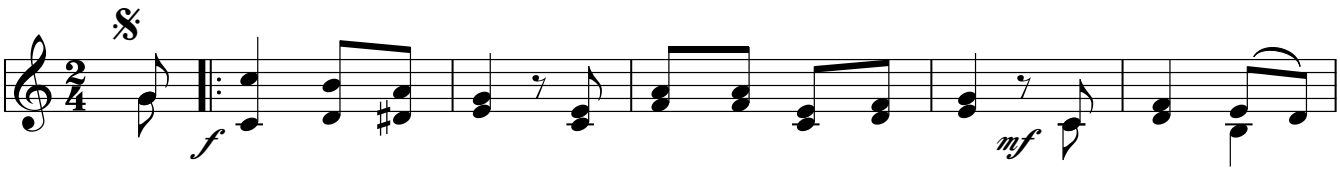

ĐK: Này hỡi dân Xi - on! Kìa Đấng cứu độ muôn dân Người sắp ngự

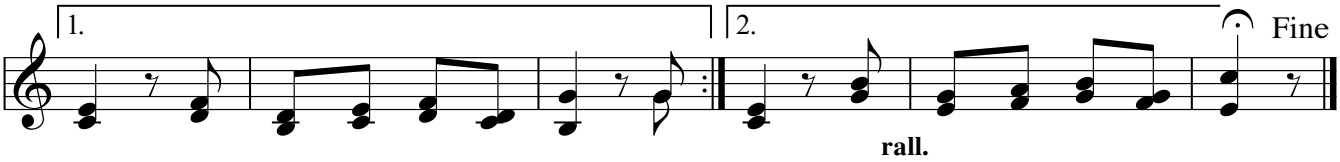

đến, khiến lòng anh em hỷ hoan. Này... đến khiến lòng anh em hỷ hoan.

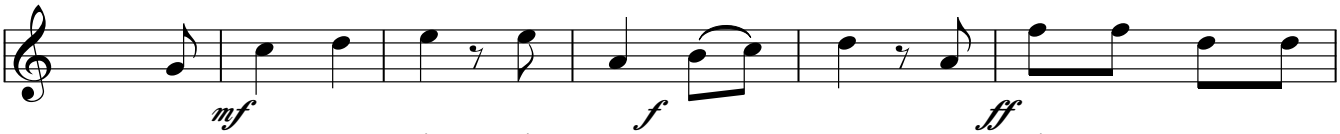

PK: **1.** Người vừa lên tiếng, tiếng Người oai nghiêm, kìa Đấng cứu tinh muôn
2. Người luôn nghe thấu những lời than van và đã đoái thương dân
3. Bạn luôn vui sướng giữa đoàn hành hương nhịp bước sánh vai lên

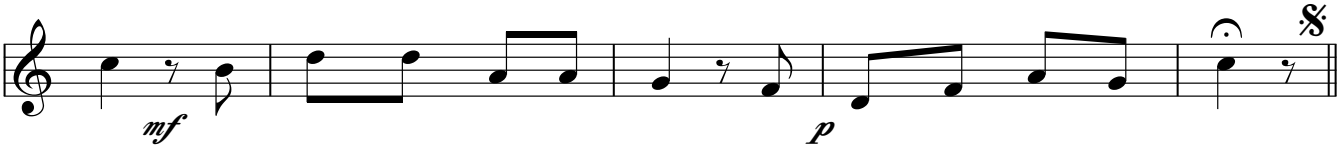

đời, đang đến cứu độ dân Người, cho lòng anh em ngợp vui.
Người ban bánh lúc gặp cơ hàn, ban nguồn nước sống mọi nơi.
đường ca hát những điều vui mừng, đi về nhà Chúa tình thương.



© Trần Anh Linh - Phụng Ca Quanh Năm | Imprimatur: 27.6.1997 - TGP. Sài Gòn | www.dieuca.net

Thánh Vịnh 84

9ab-10, 11-12, 13-14

(CN 19 TN - A) (CN 2 MV - B) (CN 15 TN - B)

Thanh Lâm - 05/2005

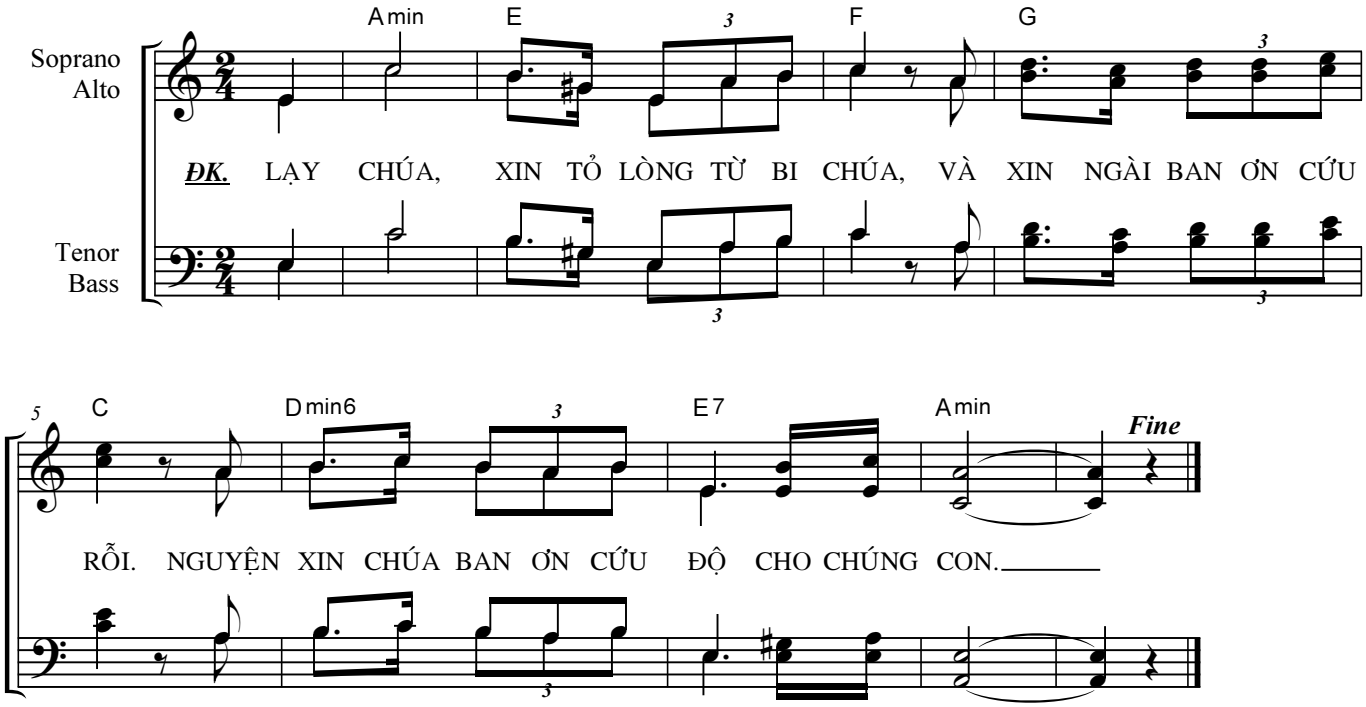

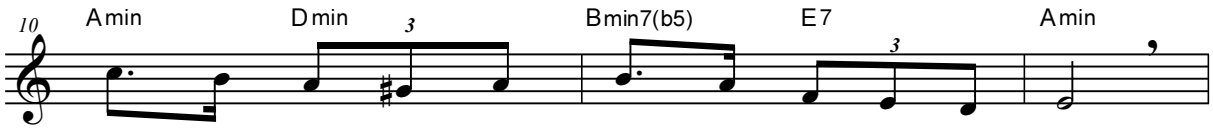

1. Lắng tai nghe lời Thiên Chúa phán bảo con điều chi.
TK. 2. *Đức nhân hậu và trung tín nay tao ngộ gặp nhau.*
3. Chính Chúa ban nguồn ân phúc dư đầy cho toàn dân.

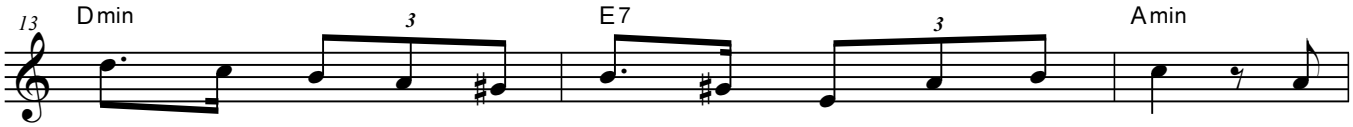

1. Chính đây lời cầu bình an riêng tặng dân của Chúa. Này
2. *Đức công minh và bình an nay đẹp duyên đôi lứa. Từ*
3. Đất nước ta nở rộ bông, ruộng đồng sinh hoa trái. Công

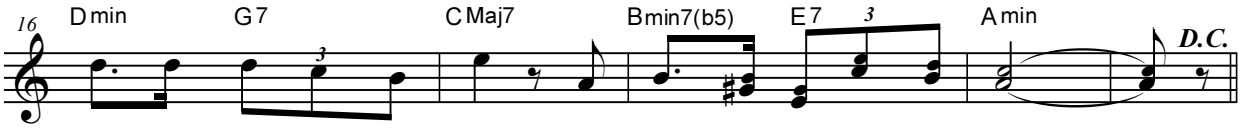

1. ai luôn luôn tôn sợ Chúa: ơn phúc cứu độ đã đến gần.
2. *đất sinh ra lòng thành tín, trời cao nở rộ đức công minh.*
3. lý tiến bước dẫn đường Chúa, nguồn ơn cứu độ bước sau Ngài.

THỨC TỈNH CHỜ ĐÓN

Thomas

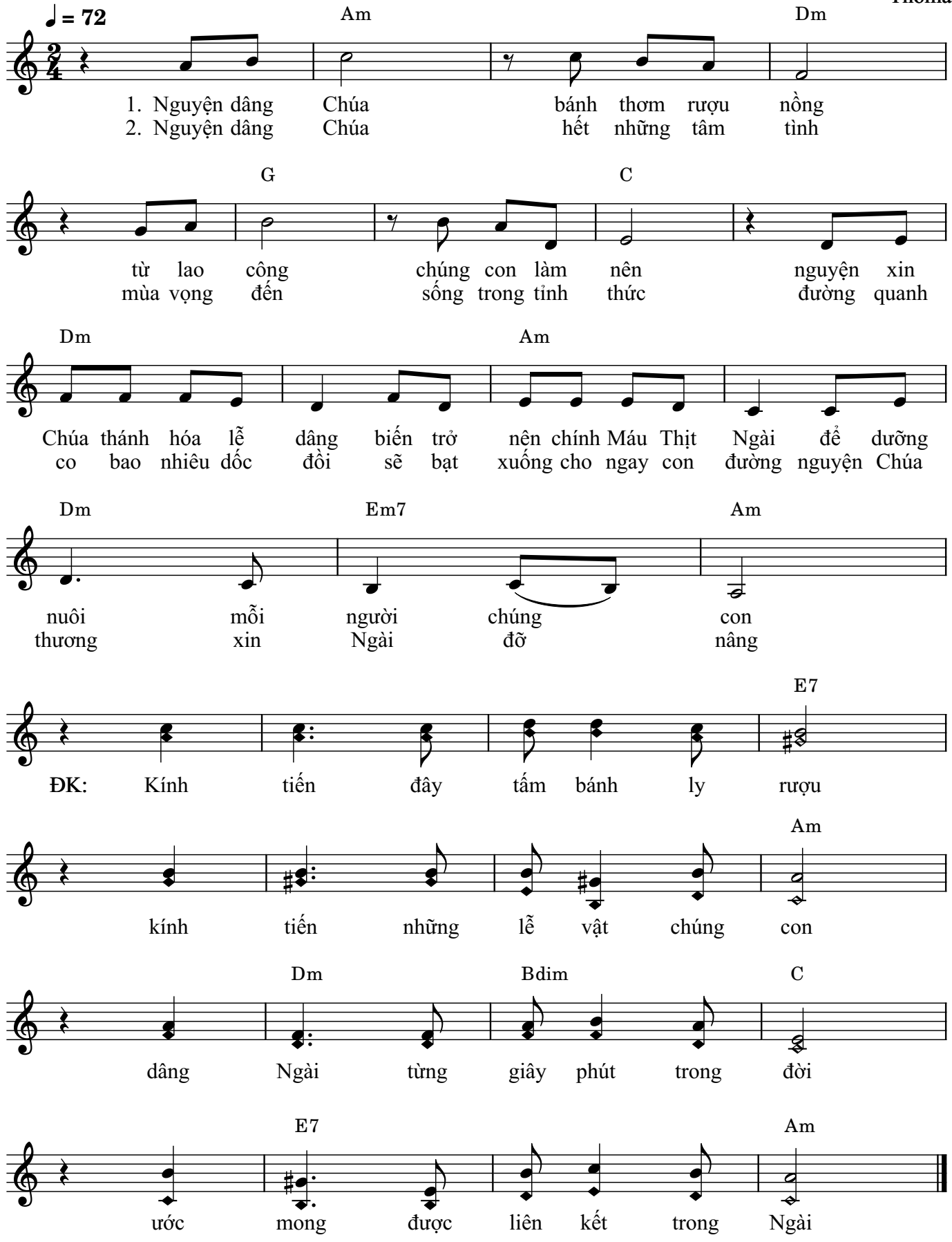

Thomas - thanhcaphungvu
Imprimatur: 11/07/2026 - TGP. Sài Gòn - Đức Giám Mục Giuse Bùi Công Trác

Bao La Tình Chúa
Chuyện Tình Giêsu

Sáng tác: Giang Ân & Lãng Du
Bản phối: Gia Tam

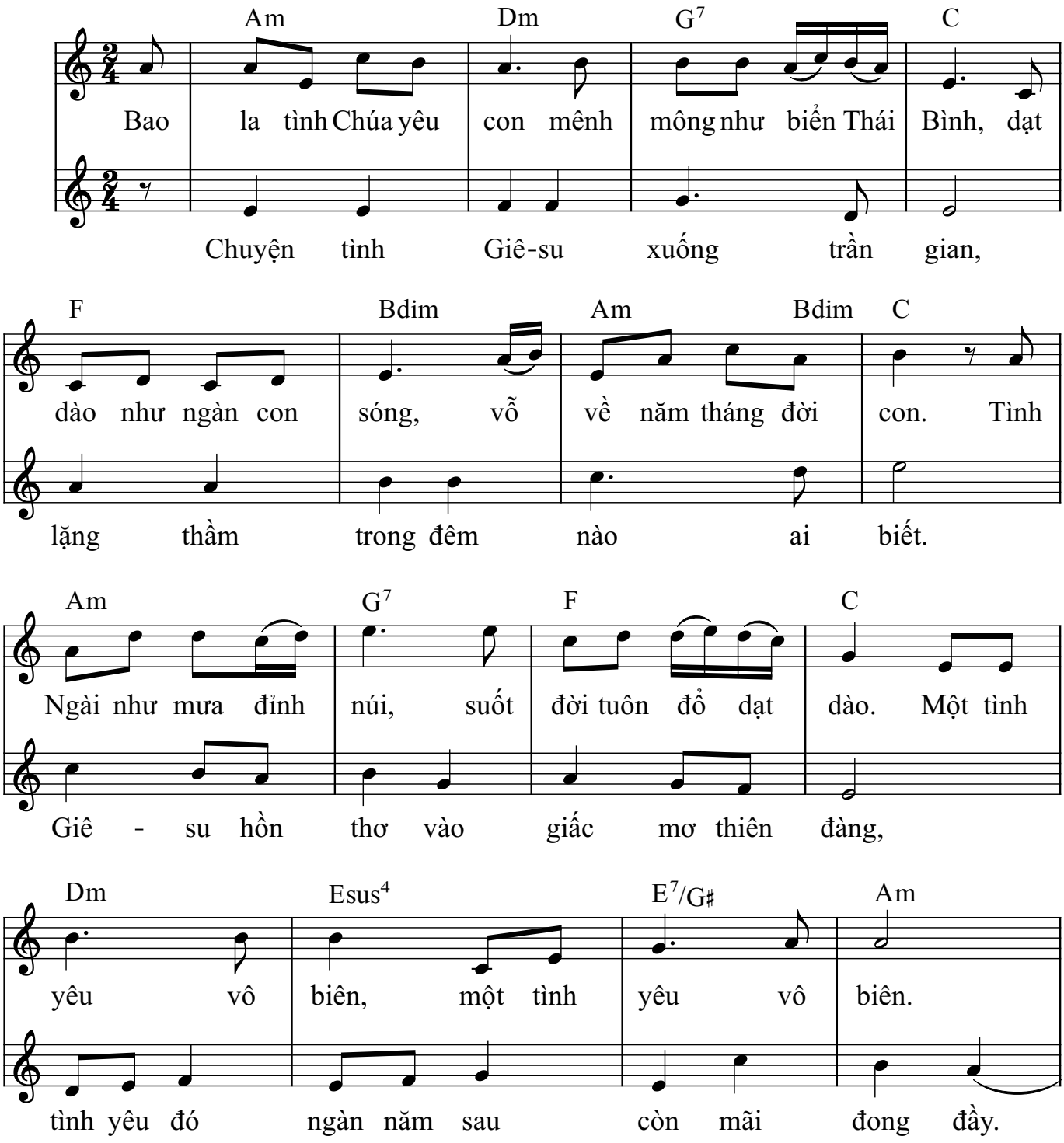

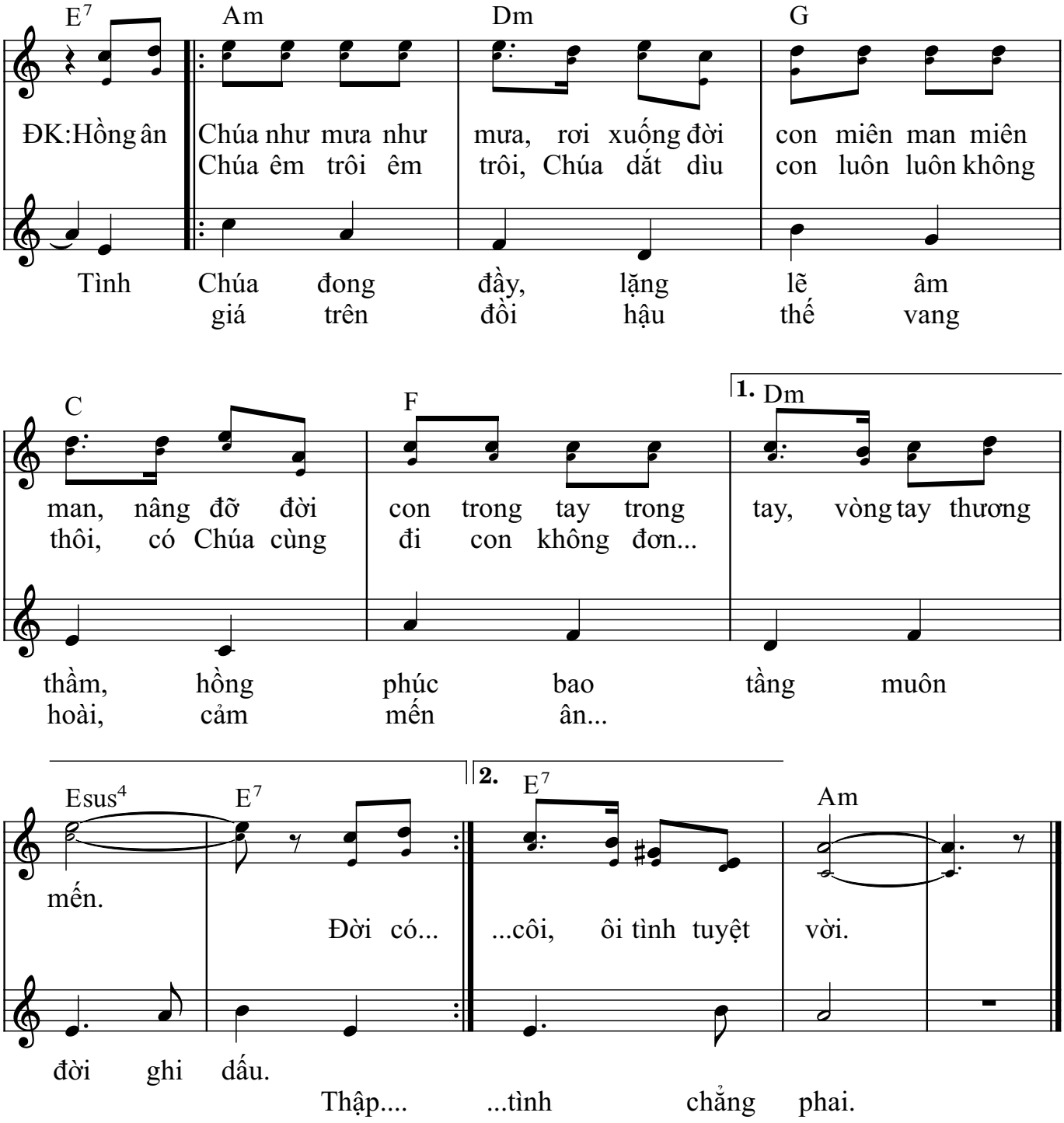
E7 Am Dm G
ĐK:Hồng ân Chúa như mưa như mưa, rơi xuống đời con miên man miên
Chúa êm trôi êm trôi, Chúa dắt dìu con luôn luôn không
Tình Chúa đong đầy, lặng lẽ âm
giá trên đồi hậu thế vang
C F 1. Dm
man, nâng đỡ đời con trong tay trong tay, vòng tay thương
thôi, có Chúa cùng đi con không đơn...
thầm, hồng phúc bao tầng muôn
hoài, cảm mến ân...
Esus4 E7 2. E7 Am
mến.
Đời có... ...côi, ôi tình tuyệt vời.
đời ghi dấu.
Thập.... ...tình chẳng phai.

Nguyện Mùa Vọng

Hoàng Vũ

