Lễ Giáng Sinh

(2026-12-24)

Ca Đoàn La Vang Tình Thương Giáo Xứ Saint Elizabeth
http://www.cdlvtt.dk

Mừng Chúa Ra Đời

Phấn khởi

Giang Ân

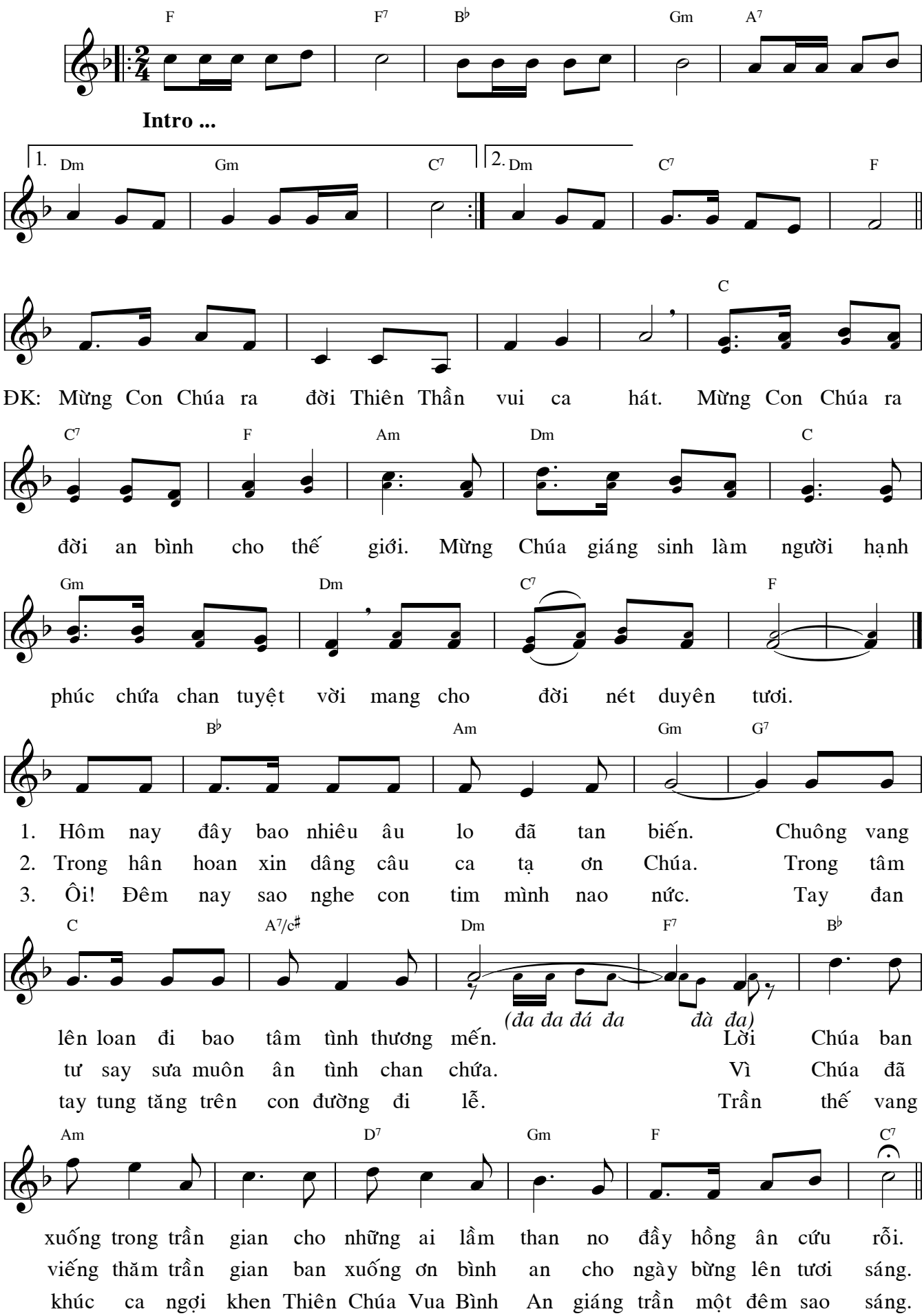

Hôm Nay Chúa Giáng Sinh

Tâm Tình

♩ = 50

Tv 95 (1-2a, 2b-3, 11-12, 13)

Lễ Đêm Giáng Sinh

Tường Ân

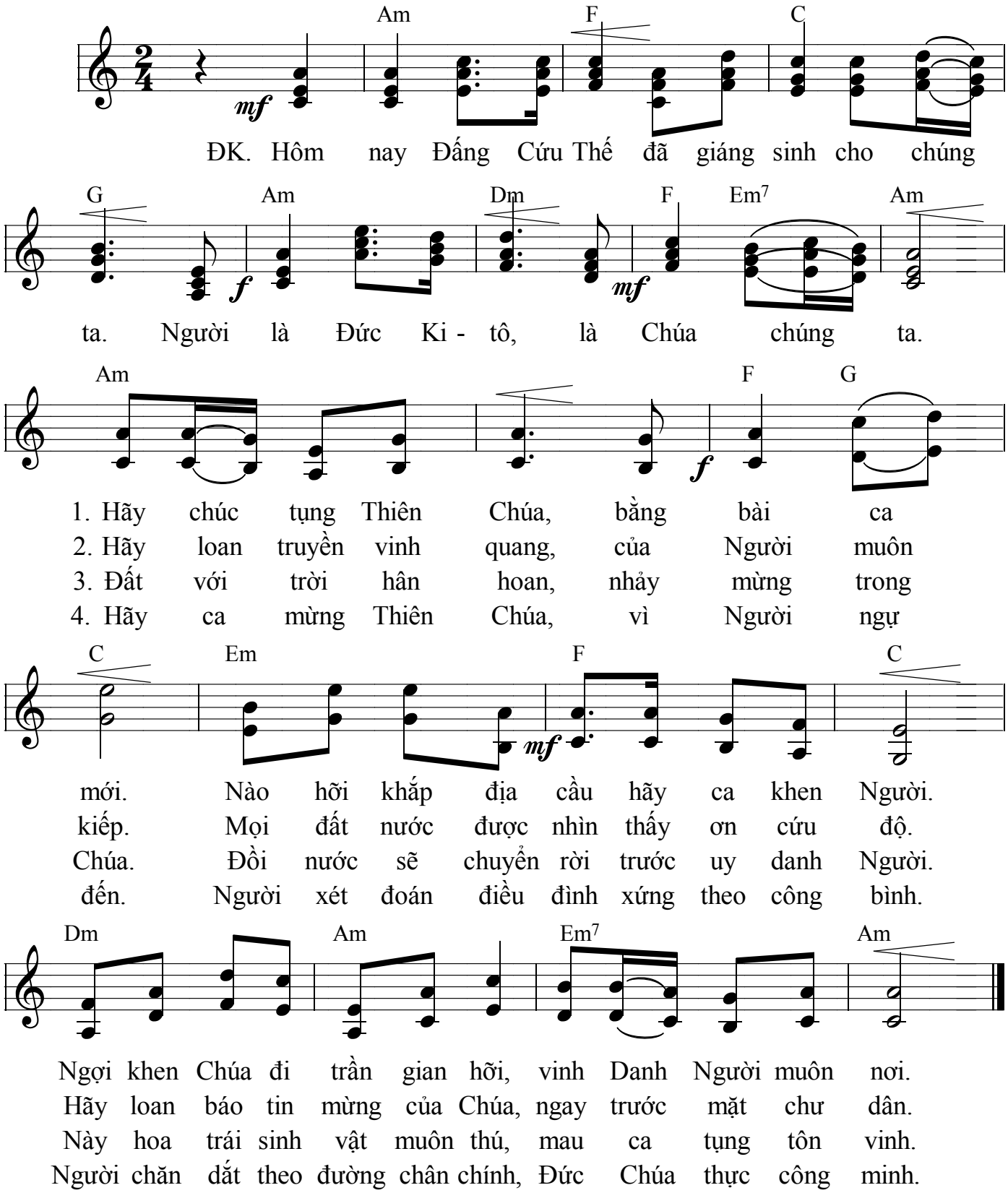

Lễ Dâng Mùa Hồng Ân

Anselmô Nguyễn, CRM

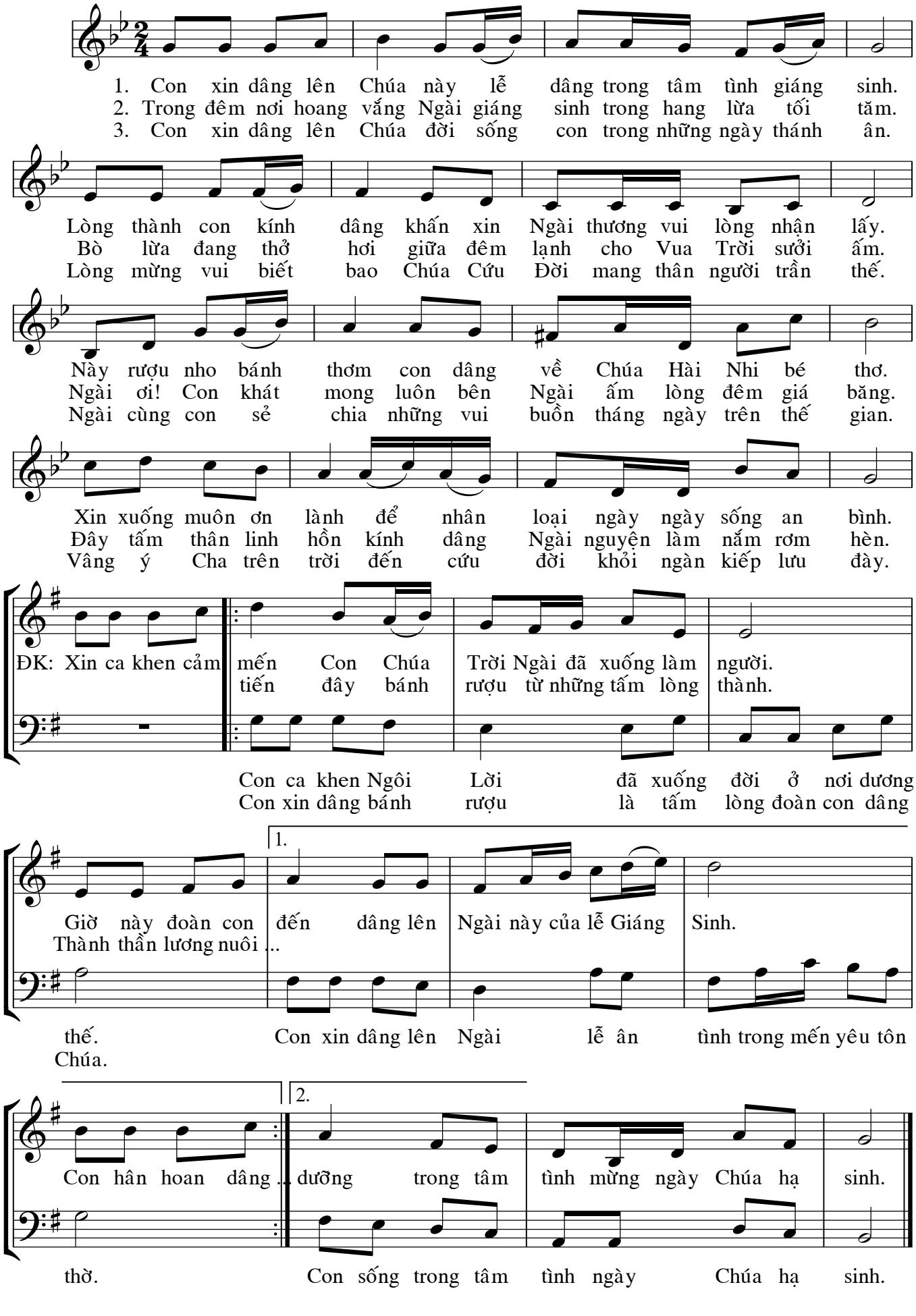

Noel Đã Về Đây

Vũ Đình Ân

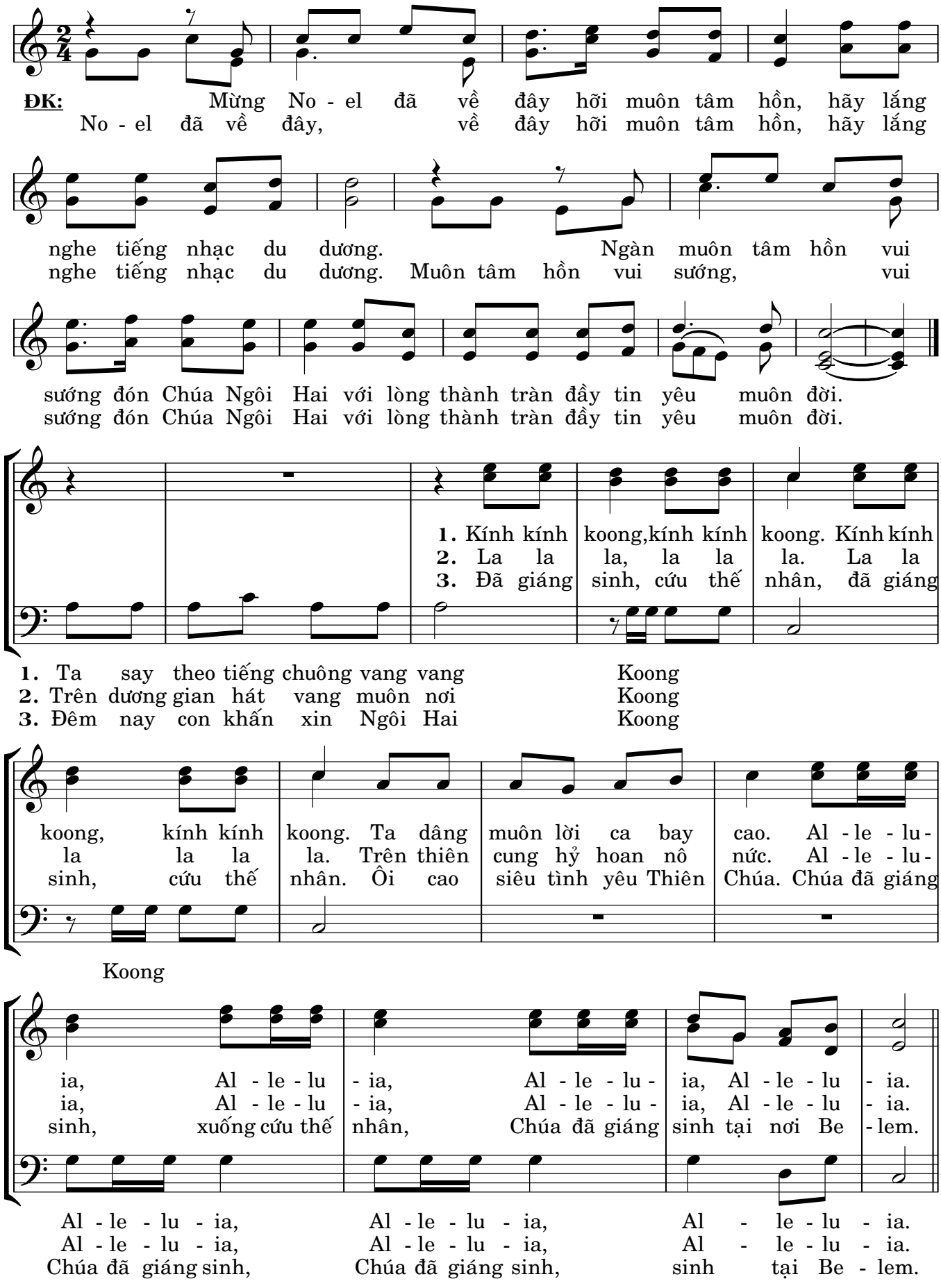

© Vũ Đình Ân - Vọng Giáng Sinh ABC bộ II | Imprimatur: 19.3.2006 - GP. Nha Trang | www.dieuca.net

Khúc Ca Bê-lem

Anh Tuấn

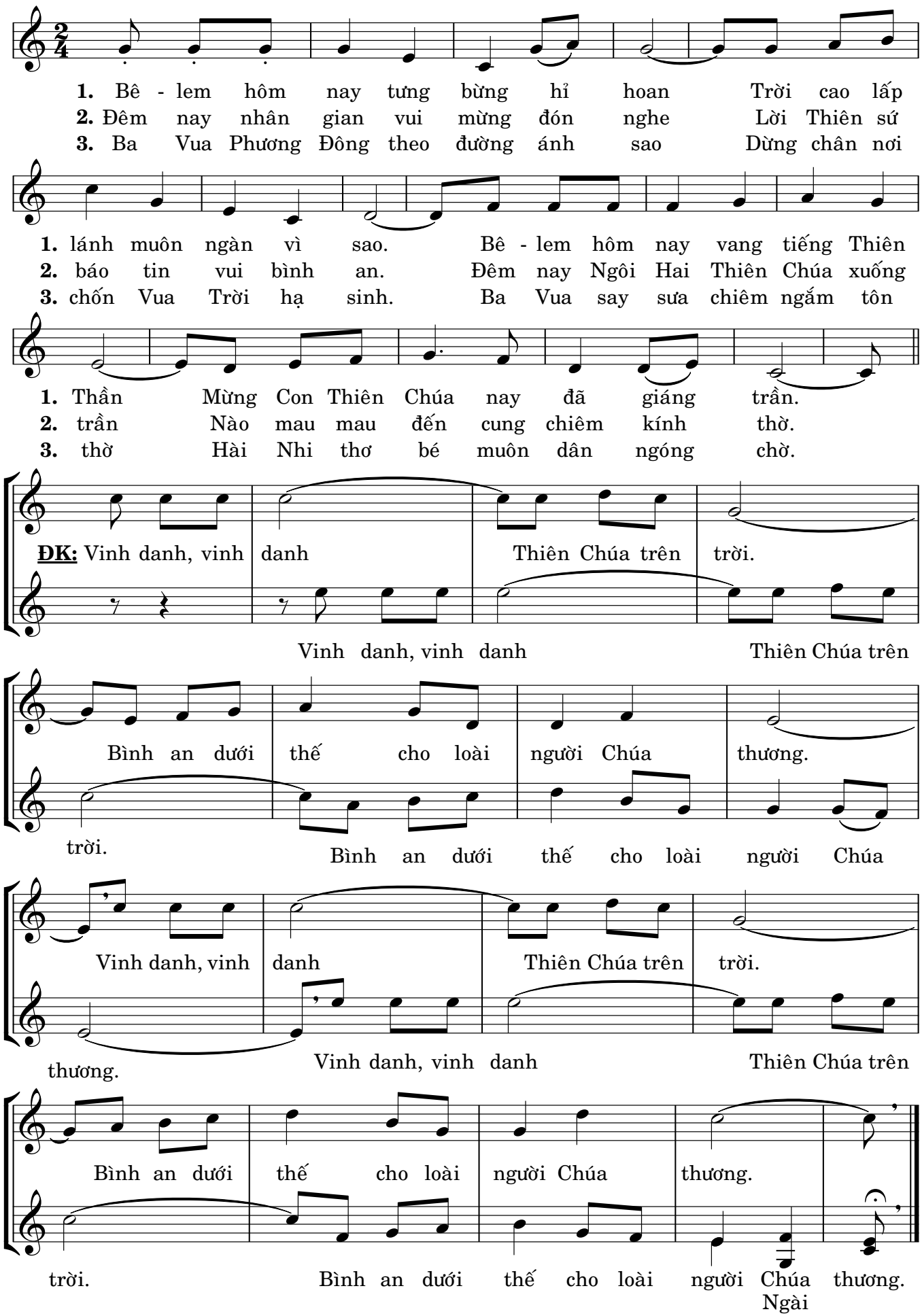

© Anh Tuấn, Cảm Mến Tình Ngài (2008) * Imprimatur: 01.01.2007 - TGP. Sài Gòn | www.dieuca.net

HANG BÊLEM

Hải Linh

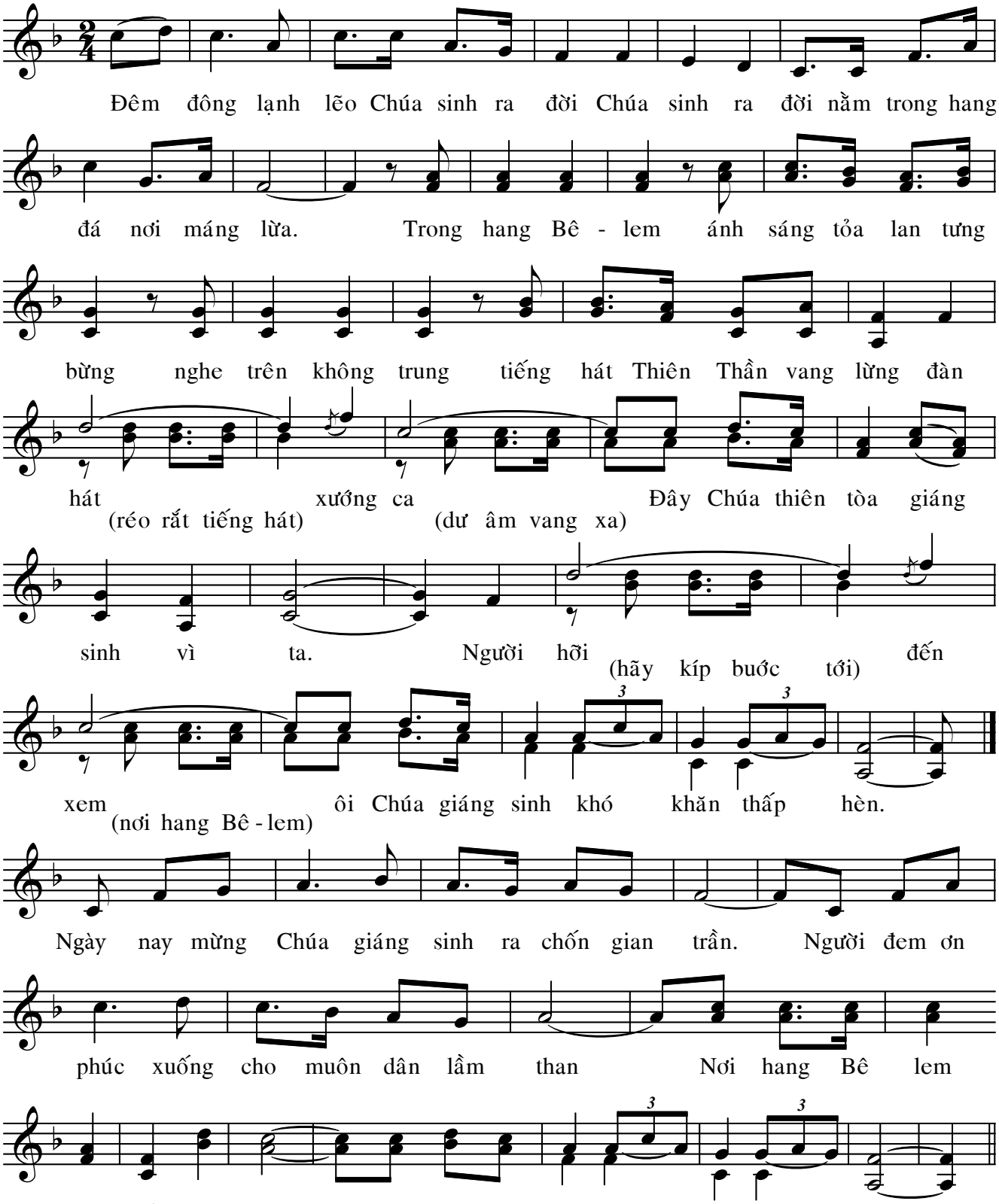

Câu Chúc Giáng Sinh

(We Wish You a Merry Christmas)

Cổ Ca Anh

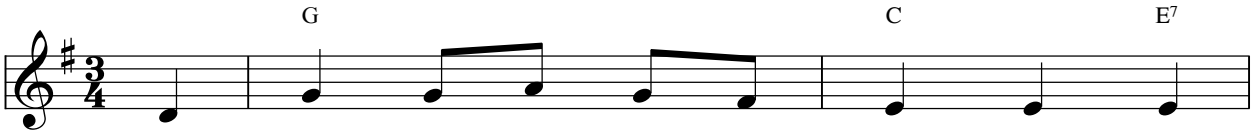

1. Nguyện xin ơn phúc trên ban đầy tràn, bình
2. Ngài ơi! Năm cũ đang qua dần và giờ

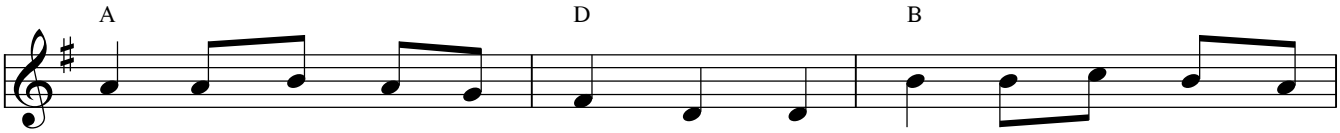

an đêm Giáng Sinh cho nhân trần. Hạnh phúc chan chứa trong muôn
đây con đến dâng câu ca mừng. Lòng muốn cho thế nhân luôn

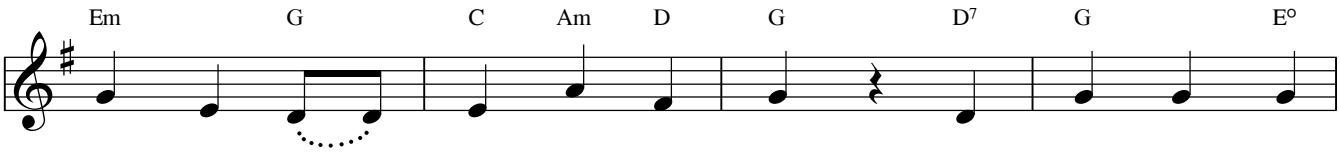

tâm hồn và một năm mới bình an. ĐK: Hạnh phúc Chúa khấng
yêu vì được cậy trông mãi vào Cha.

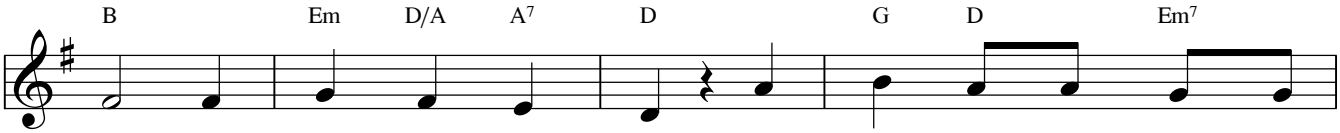

ban chan chứa trong tâm hồn. Mong ước cho muôn người được

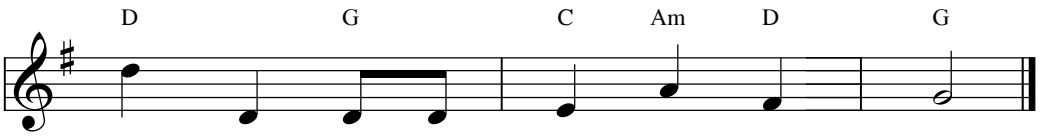

phúc lành và một năm mới bình an.